

ENTRADES A LA DEIXALLERIA DE CAN SANÇÓ 2023

Mes	Gener	Febrer	Març	Abril	Maig	Juny	Juliol	Agost	Setembre	Octubre	Novembre	Desembre	Total	
Nº Entrades	1.150	1.019	1.453	1.189	1.103	1.128	1.169	1.061	1.094	1.152	1.304	894	13.716	
Tipus de Residu (kg)	Gener	Febrer	Març	Abril	Maig	Juny	Juliol	Agost	Setembre	Octubre	Novembre	Desembre	Total	%
RAEE	13.414	12.531	17.294	14.843	16.268	13.404	17.984	15.438	15.924	17.010	17.534	13.459	185.103	10,40 %
Voluminosos	34.589	32.227	40.764	33.118	29.035	33.860	25.315	26.285	26.444	36.412	36.364	27.031	381.445	21,44 %
Runes	90.536	54.225	92.483	68.965	44.890	41.380	39.780	31.330	36.160	34.916	63.180	33.696	631.541	35,50 %
Podà i jardineria	23.073	23.555	37.946	31.847	35.403	42.205	39.396	43.643	43.042	39.137	31.358	22.548	413.153	23,22 %
Vidre Pla	650	913	1.680	1.543	2.074	879	618	750	807	944	1.036	668	12.562	0,71 %
Ferralla	5.831	5.580	7.332	5.977	9.250	8.488	5.028	5.155	4.483	7.374	6.549	10.361	81.407	4,58 %
Fusta	590	1.120	1.717	2.140	1.440	2.956	2.396	2.614	2.440	3.870	3.135	960	25.378	1,43 %
Altres residus valoritzables	396	265	1.016	436	1.608	606	308	183	316	723	444	734	7.034	0,40 %
Tèxtil	31	161	140	54	10	43	35	71	44	179	222	11	999	0,06 %
Poliestirè expandit			1		1		1	1					4	0,00 %
Pneumàtics	715	957	611	969	1.686	1.337	583	1.408	1.229	1.091	806	1.117	12.508	0,70 %
Paper i cartró								2					2	0,00 %
Envasos de vidre														
Envasos lleugers	0	0	82	2	15	2	48	4	2	17			172	0,01 %
Residus especials líquids		39	4	76	24	5	37		1	10		162	358	0,02 %
Residus especials sòlids	512	314	914	1.200	489	942	1.004	1.262	1.198	1.034	1.198	1.096	11.161	0,63 %
Residus especials envasos	171	20	51	541	106	30	74	76	65	24	145	44	1.345	0,08 %
Olis Minerals	140	354	366	257	207	401	330	178	101	286	483	344	3.446	0,19 %
Oli Vegetal	10	37	26	9	59	347	36	148	58	84	116	11	940	0,05 %
Bateries de Plom	263	213	219	210	279	132	495	289	435	219	388	190	3.331	0,19 %
Altres bateries	2	3	2	1	3	1	1	1	10	10	17	0	52	0,00 %
Radiografies	0	0	1		0		2	0		0			4	0,00 %
Piles	51	44	20	29	146	19	13	12	15	24	35	42	450	0,03 %
Fluorescents i bombetes	30	1	30	17	2	38	55	40	15	30	34	18	310	0,02 %
Tuberries i Caixes de plàstic	64		23	25	76	48	215		120	235	161	65	1.032	0,06 %
CDs, DVDs, vinils i cintes	22	10	26		35	15	7	31	21		35		202	0,01 %
Palets	70			190	380	20	170	160	150	190	120	490	1.940	0,11 %
Mobiliari de plàstic			200	145	310	382	238	140	300	130	570	365	2.780	0,16 %
Extintors	1	3	2	4		4	6		4	4	2	2	32	0,00 %
Càpsules cafè	10	4	11	5	4	2	14	6	6	7	14	4	87	0,00 %
Botelles de càmping gas	2			6		4	4	2	1	1			20	0,00 %
Bengales	9				6	3	13	6	5	32	3		77	0,00 %
Residus amb amiant	50	40	10	20	140	14		70		3			347	0,02 %
TOTALS	171.230	132.617	202.971	162.628	143.940	147.569	134.193	129.312	133.396	143.968	163.979	113.420	1.779.222	100 %

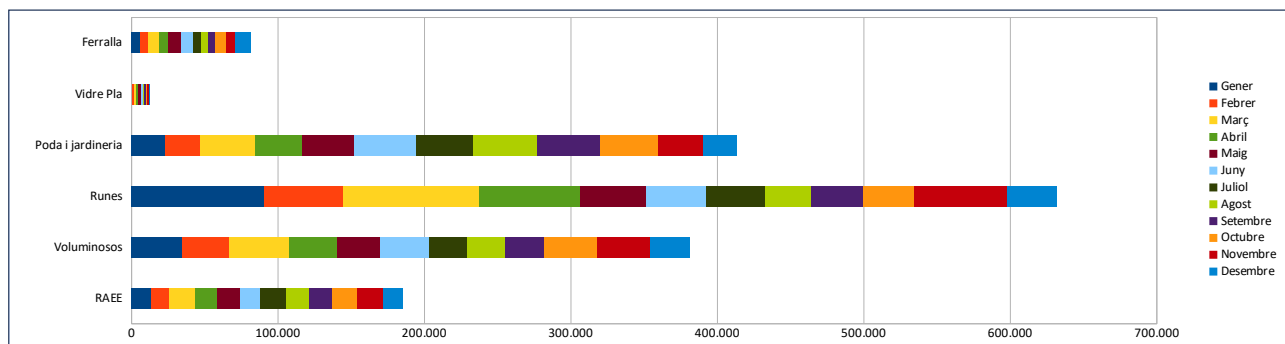
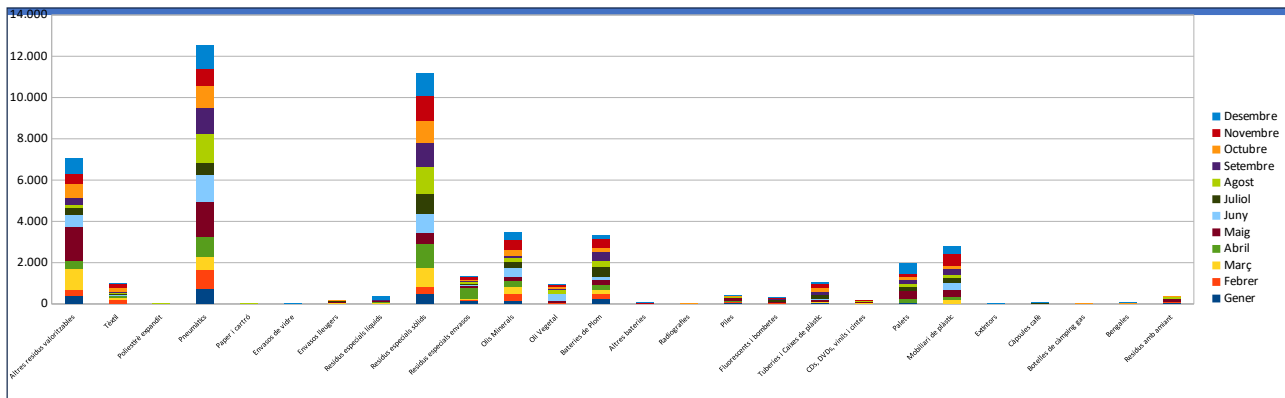

ENTRADES A LA DEIXALLERIA DE CA NA PALAVA 2023

Mes	Gener	Febrer	Març	Abril	Maig	Juny	Juliol	Agost	Setembre	Octubre	Novembre	Desembre	Total	
Nº Entrades	584	512	552	530	617	505	492	531	560	517	579	421	6.400	
Tipus de Residu (kg)	Gener	Febrer	Març	Abril	Maig	Juny	Juliol	Agost	Setembre	Octubre	Novembre	Desembre	Total	%
RAEE	7.339	5.721	8.087	8.075	5.647	4.065	6.763	6.174	6.287	6.258	7.468	4.040	75.924	7,77 %
Voluminosos	22.344	27.330	22.235	20.345	27.023	22.598	17.330	21.346	21.658	20.253	16.914	12.710	252.086	25,78 %
Runes	56.220	37.416	40.157	36.366	40.245	25.925	20.247	21.596	19.827	18.670	37.975	30.067	384.711	39,35 %
Poda i jardineria	11.373	11.984	12.128	12.393	11.464	11.258	17.665	11.682	19.726	11.595	15.348	9.069	155.685	15,92 %
Vidre Pla	1.701	1.635	2.915	1.895	700	121	120	1.922	1.250	630	748	748	15.559	1,59 %
Ferralla	6.217	5.119	6.435	6.613	5.557	4.911	4.553	3.440	4.270	4.818	6.153	3.070	61.156	6,26 %
Fusta		100	680	1.050	1.620	445	1.590	440	350	498	1.170	610	8.553	0,87 %
Altres residus valoritzables	576	454	346	250	130	200	415	178	420	282	277	176	3.704	0,38 %
Tèxtil	200				70			10		75			355	0,04 %
Poliestirè expandit		1		1	1				1				4	0,00 %
Pneumàtics	810	141	240	235	380	85	170	295	650	619	259	140	4.024	0,41 %
Paper i cartó	40	122	160	120	305		104	190	25	40	50	45	1.201	0,12 %
Envasos de vidre						140	60						200	0,02 %
Envasos lleugers	120			140	313	40	110	240	100	40	40	10	1.153	0,12 %
Residus especials líquids	20	16				20		522	10	40	111	6	745	0,08 %
Residus especials sòlids	576	887	618	466	502	74	144	309	547	427	402	375	5.326	0,54 %
Residus especials envasos	28		8	9	1	90		5		10	6		157	0,02 %
Olis Minerals	25	100	20	129	17	80	5	45	203	230	7	200	1.061	0,11 %
Oli Vegetal	5											3	8	0,00 %
Bateries de Plom	30	58	48	110	76	40		70	274	33	162	34	935	0,10 %
Altres bateries											20		20	0,00 %
Radiografies														
Piles		1	14	20	22	5	15	1	35			4	117	0,01 %
Fluorescents i bombetes	5	1			0		1			2	7		16	0,00 %
Tuberries i Caixes de plàstic	8			210			50	10	80	50	50		458	0,05 %
CDs, DVDs, vinils i cintes	30				11	5		47			10	28	131	0,01 %
Palets	310	230	470	120	120	210	300	360	270	190	60	200	2.840	0,29 %
Mobiliari de plàstic		100	50	100	300				100	100	400		1.150	0,12 %
Extintors				1									1	0,00 %
Càpsules cafè		6											6	0,00 %
Botelles de càmping gas														
Bengales	1	1			21		6		6	12	6	6	59	0,01 %
Residus amb amiant	12					40		180	80			34	346	0,04 %
TOTALS	107.989	91.423	94.611	88.648	94.525	70.352	69.648	69.061	76.841	65.492	87.525	61.575	977.689	100 %

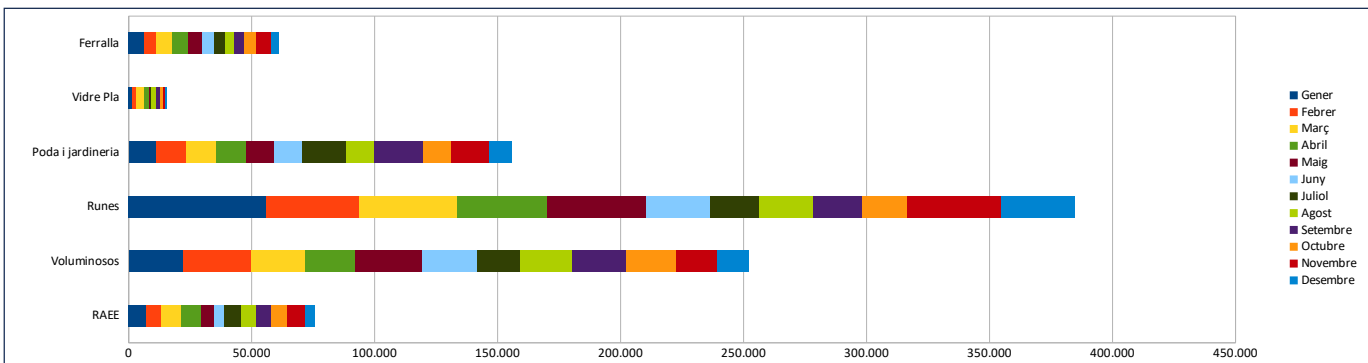
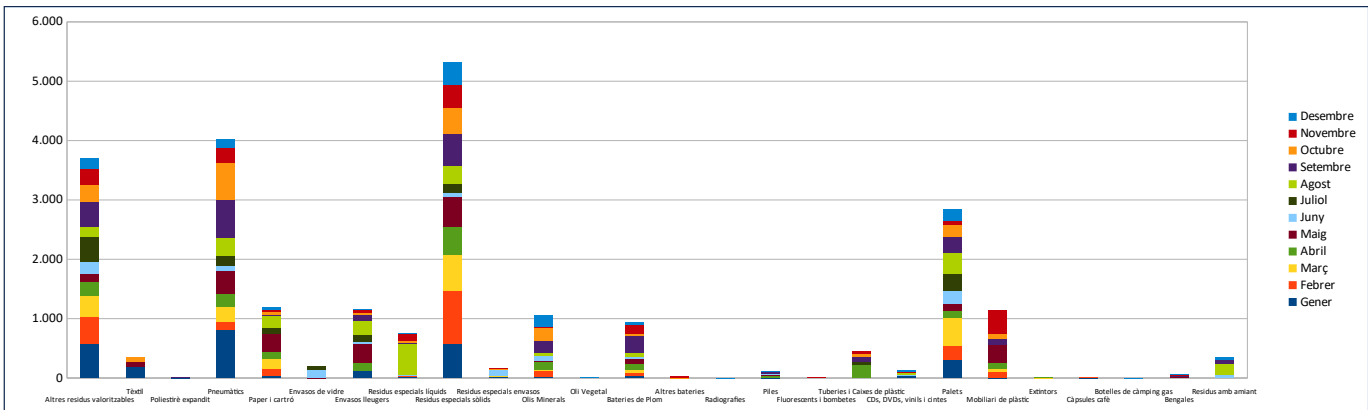

ENTRADES A LA DEIXALLERIA DE SES PAISIS 2023

Mes	Gener	Febrer	Març	Abril	Maig	Juny	Juliol	Agost	Setembre	Octubre	Novembre	Desembre	Total	
Nº Entrades	472	477	667	573	599	455	420	342	444	556	634	512	6.151	
Tipus de Residu (kg)	Gener	Febrer	Març	Abril	Maig	Juny	Juliol	Agost	Setembre	Octubre	Novembre	Desembre	Total	%
RAEE	6.533	5.059	8.290	7.931	10.990	10.886	9.149	8.941	9.295	13.812	9.420	12.005	112.311	11,64 %
Voluminosos	18.934	21.809	27.411	23.352	26.025	17.045	14.160	11.434	21.455	19.524	24.307	18.971	244.427	25,34 %
Runes	40.316	42.409	53.513	31.786	32.267	21.534	21.374	18.119	16.728	41.141	41.544	26.061	386.792	40,10 %
Poda i jardineria	4.860	6.935	13.577	13.885	10.541	8.045	7.814	5.205	10.138	8.410	14.817	5.740	109.967	11,40 %
Vidre Pla	534	1.356	2.158	312	495	1.062	288	130	278	567	212	65	7.455	0,77 %
Ferralla	4.989	3.350	8.361	6.118	4.044	3.609	4.066	4.145	4.941	5.569	6.966	6.777	62.935	6,52 %
Fusta		150	50	651	400	600	250	600	1.540	890	1.750	220	7.101	0,74 %
Altres residus valoritzables	255	150	943	141	429	14	190	525	570	505	235	423	4.380	0,45 %
Tèxtil	10	30	10	20		10			10	60	10		160	0,02 %
Poliestirè expandit														
Pneumàtics	136	194	470	225	469	456	408	656	290	266	453	450	4.472	0,46 %
Paper i cartró														
Envasos de vidre														
Envasos lleugers		2											2	0,00 %
Residus especials líquids	5	56	80	60	241	37	11		25	22	5	20	563	0,06 %
Residus especials sòlids	301	233	113	451	530	218	96	147	227	164	269	207	2.955	0,31 %
Residus especials envasos	6	7	150		70	100	43	30	179	50	91		724	0,08 %
Olis Mineral	173	40	125	17	59	57	10	290	172	136	224	90	1.392	0,14 %
Oli Vegetal	9	10					120	11	10	5			165	0,02 %
Bateries de Plom	89	95	255	57	248	126	94	446	194	400	274	134	2.412	0,25 %
Altres bateries		10									30		40	0,00 %
Radiografies														
Piles	22	0	28	8	2	7	47	7	18	3	23	26	191	0,02 %
Fuorescents i bombetes	3	21	1	21	90	18	150	2	20		55	3	384	0,04 %
Tuberries i Caixes de plàstic	55	5	30	180	30	150	130	90	200	200	245	54	1.369	0,14 %
CDs, DVDs, vinils i cintes	13	11	20				27			5		35	111	0,01 %
Palets	20	480	770	360	990	785	690	490	1.400	676	1.460	220	8.341	0,86 %
Mobiliari de plàstic	385	290	240	230	580	425	550	290	1.410	495	840	80	5.815	0,60 %
Extintors				1	1			2	1				5	0,00 %
Càpsules cafè	16		1		9	4	4	8				12	53	0,01 %
Botelles de càmping gas									1				1	0,00 %
Bengales					3			3		3				
Residus amb amiant										40	110		150	0,02 %
TOTALS	77.663	82.703	116.595	85.805	88.512	65.188	59.672	51.570	69.104	92.943	103.339	71.593	964.674	100 %

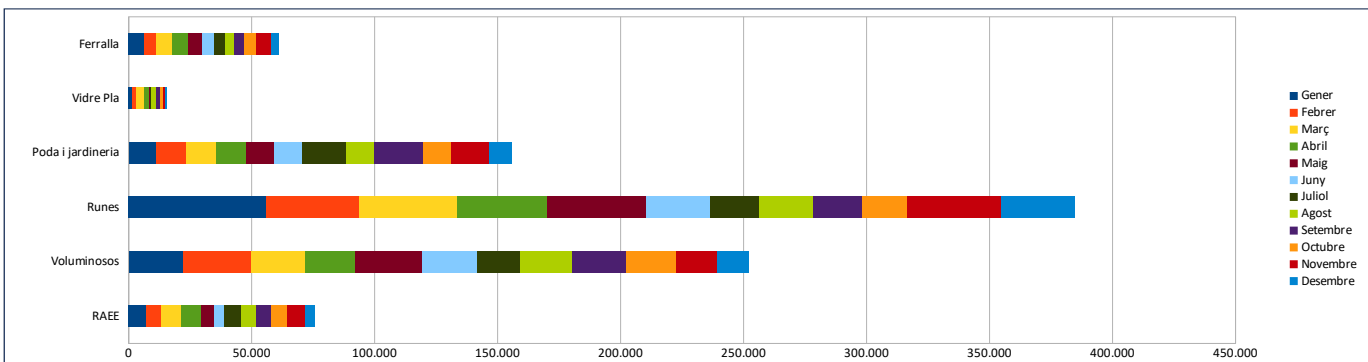
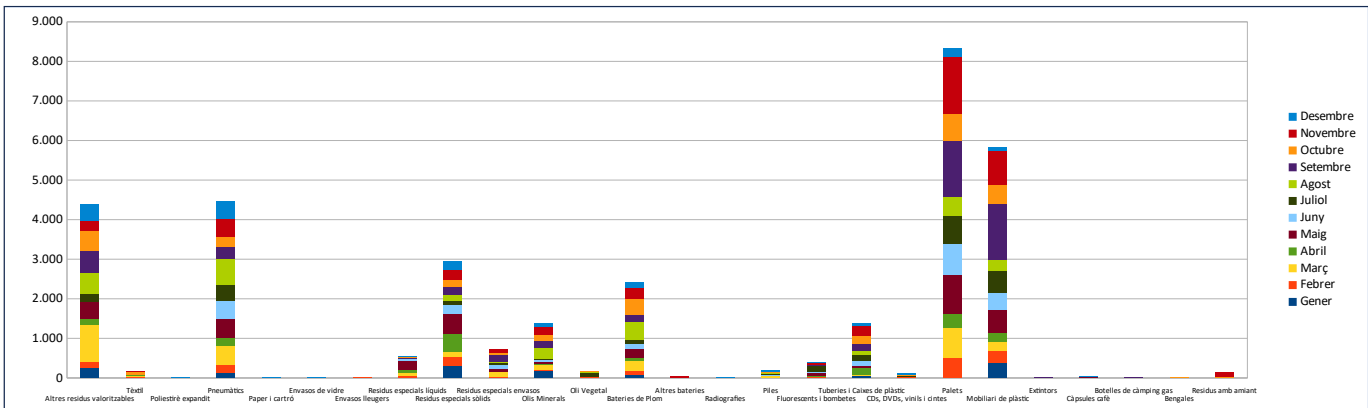

ENTRADES A LA DEIXALLERIA DE COR DE JESUS 2023

Mes	Gener	Febrer	Març	Abril	Maig	Juny	Juliol	Agost	Setembre	Octubre	Novembre	Desembre	Total	
Nº Entrades	916	1.006	1.036	975	766	1.030	954	794	979	959	1.203	838	11.456	
Tipus de Residu (kg)	Gener	Febrer	Març	Abril	Maig	Juny	Juliol	Agost	Setembre	Octubre	Novembre	Desembre	Total	%
RAEE	10.677	13.211	11.922	10.388	13.785	15.208	15.028	14.905	13.034	11.536	12.202	12.091	153.987	8,48 %
Voluminosos	47.781	52.942	43.500	50.487	57.949	43.265	36.875	41.146	39.064	49.299	50.238	32.550	545.096	30,03 %
Runes	64.293	66.502	71.803	49.816	61.395	48.947	31.321	34.616	38.142	55.680	78.923	43.681	645.119	35,54 %
Podà i jardineria	17.574	18.863	23.109	19.858	20.398	25.847	20.471	20.839	37.743	20.772	22.268	18.969	266.711	14,69 %
Vidre Pla	1.677	1.182	1.245	878	4.380	3.339	1.336	1.539	4.762	2.449	4.310	4.330	31.427	1,73 %
Ferralla	5.160	6.502	10.493	5.771	9.296	10.601	8.384	7.987	9.415	12.594	9.809	5.984	101.995	5,62 %
Fusta	380	2.260	700	200	1.600	1.620	1.400	980	680	1.401	4.360	1.435	17.016	0,94 %
Altres residus valoritzables	890	428	359	1.412	1.124	945	753	1.560	1.575	1.821	573	290	11.730	0,65 %
Tèxtil		3	630	80			160			180	431	10	1.494	0,08 %
Poliestirè expandit	1			1		2	1	2			1	2	9	0,00 %
Pneumàtics	438	543	338	160	417	400	282	323	521	408	414	980	5.224	0,29 %
Paper i cartó		22	106	104	20	10	1	120	240	5	3	60	691	0,04 %
Envasos de vidre			22										22	0,00 %
Envasos lleugers		4	190	140	0			80	340		1	100	855	0,05 %
Residus especials líquids	10	40	27	5		3	42	55	243	42	73	423	963	0,05 %
Residus especials sòlids	235	454	255	220	139	163	380	290	106	147	232	256	2.876	0,16 %
Residus especials envasos	94	69	71	105	282	217	154	60	5	77	269	135	1.539	0,08 %
Olis Minerals	318	340	184	79	188	235	175	158	250	409	568	159	3.063	0,17 %
Oil Vegetal		5	78	114	3	2	30	75	60	40	61	59	527	0,03 %
Bateries de Plom	151	179	168	113	140	189	32	210	130	263	475	73	2.123	0,12 %
Altres bateries			8	205		2			30		25	76	346	0,02 %
Radiografies														
Piles	71	138	92	68	120	152	94	199	110	124	110	62	1.340	0,07 %
Fluorescents i bombetes	34	63	54	6	44	38	20	45	6	7	43	75	434	0,02 %
Tuberries i Caixes de plàstic	6	50	204	203	20	185	145			247	730	112	1.902	0,10 %
CDs, DVDs, vinils i cintes	30	15	38	10		1	45	20	11		2	27	198	0,01 %
Palets	250	400	910	670	830	600	2.250	1.805	2.780	1.619	1.200	1.715	15.029	0,83 %
Mobiliari de plàstic	100	600	765	55	220	250	100		100	60	840	250	3.340	0,18 %
Extintors			1			4		7		2	1		15	0,00 %
Càpsules cafè			18		12	9		10	15	8	10	15	96	0,01 %
Botelles de càmping gas								6					6	0,00 %
Bengales										18	18		12	0,00 %
Residus amb amiant		40						40						
TOTALS	150.169	164.855	167.291	141.147	172.362	152.233	119.480	127.076	149.361	159.208	188.189	123.918	1.815.183	100 %

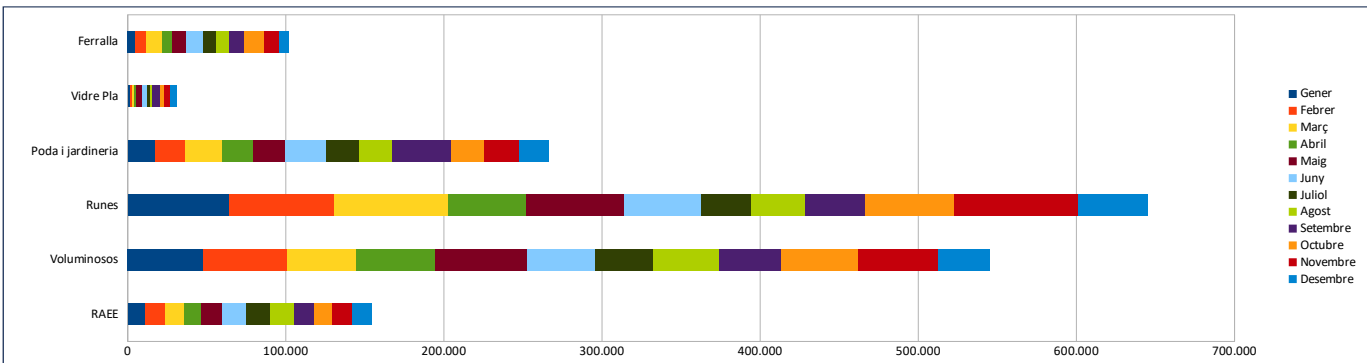
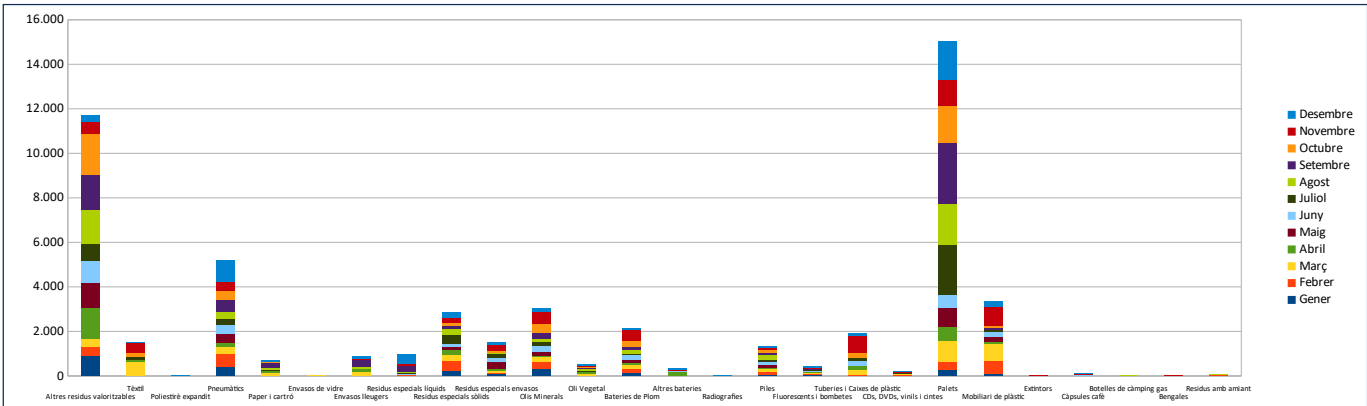

ENTRADES A LA DEIXALLERIA DE CAN GUERXO 2023

Mes	Gener	Febrer	Març	Abril	Maig	Juny	Juliol	Agost	Setembre	Octubre	Novembre	Desembre	Total	
Nº Entrades	1.228	1.131	1.238	1.202	1.198	1.112	1.121	849	944	1.096	1.107	1.033	13.259	
Tipus de Residu (kg)	Gener	Febrer	Març	Abril	Maig	Juny	Juliol	Agost	Setembre	Octubre	Novembre	Desembre	Total	%
RAEE	17.959	19.613	23.405	23.595	21.518	20.057	21.391	19.781	15.519	17.975	22.348	16.721	239.882	11,56 %
Voluminosos	43.963	45.119	49.781	41.826	41.081	32.033	29.356	28.460	30.499	39.348	49.011	35.137	465.613	22,43 %
Runes	86.225	78.003	85.628	65.752	75.948	40.647	37.552	35.146	41.873	61.531	62.409	61.533	732.247	35,27 %
Poda i jardineria	32.766	28.525	37.911	27.110	26.605	36.820	42.084	23.384	34.117	29.817	32.930	30.012	382.081	18,41 %
Vidre Pla	1.467	1.269	1.651	2.071	1.442	3.469	1.107	1.047	1.490	1.212	1.509	305	18.038	0,87 %
Ferralla	12.386	8.812	12.242	18.058	11.587	12.103	10.002	8.759	8.648	10.454	14.702	9.518	137.271	6,61 %
Fusta	1.640	1.360	1.332	2.600	1.350	970	1.220	1.106	960	1.290	700	1.060	15.588	0,75 %
Altres residus valoritzables	986	417	713	889	1.096	668	447	1.007	1.175	627	712	390	9.127	0,44 %
Tèxtil	58	32	230	10	10	30	27			90	320	30	837	0,04 %
Poliestirè expandit								1	2	1			4	0,00 %
Pneumàtics	465	893	960	1.038	866	715	720	537	604	853	816	493	8.960	0,43 %
Paper i cartó	1.780	1.070	2.000	2.500	2.680	1.660	1.440	1.000	605	401	585	760	16.481	0,79 %
Envasos de vidre	500	40											540	0,03 %
Envasos lleugers	1.140	940	800	1.200	1.800	1.880	1.340	800	310	240	392	570	11.412	0,55 %
Residus especials líquids	24	25	11		18	66	44	135	236	158	21	97	835	0,04 %
Residus especials sòlids	792	942	1.647	1.447	906	771	580	681	349	567	548	795	10.025	0,48 %
Residus especials envasos	10	3		68	24	50	73	4	23	36	3	19	313	0,02 %
Olis Minerals	181	340	300	387	252	451	375	336	822	321	435	153	4.353	0,21 %
Oil Vegetal	27	29	101	144	59	544	214	36	128	168	242	15	1.707	0,08 %
Bateries de Plom	234	160	198	374	262	226	600	64	168	207	341	167	3.001	0,14 %
Altres bateries	53	100	12	4	7	1	13	40	28	56		67	381	0,02 %
Radiografies	1							0					1	0,00 %
Piles	61	22	13	33	30	10	25	75	7	21	7	27	331	0,02 %
Fluorescents i bombetes	28	15	27	38	25	32	35	56	11	40	43	53	403	0,02 %
Tuberries i Caixes de plàstic	183	257	124	250	241	150	25	50	23	180	240	160	1.883	0,09 %
CDs, DVDs, vinils i cintes	32	38	50	42	20	114	9	47	15	39	13	10	428	0,02 %
Palets	640	365	679	1.165	969	585	450	580	790	420	355	580	7.578	0,37 %
Mobiliari de plàstic	648	203	300	702	945	840	110	105		175	630	465	5.123	0,25 %
Extintors	3	9		6	3	4		7	4	9	7	5	57	0,00 %
Càpsules cafè	21	1	14	43	3	12	15	3	19	1	10	6	148	0,01 %
Botelles de càmping gas				4	2		12		1				19	0,00 %
Bengales				3	3			18		24			48	0,00 %
Residus amb amiant			774	40			80			250		92	1.236	0,06 %
TOTALS	204.273	188.602	220.903	191.396	189.752	154.912	149.346	123.265	138.423	166.510	189.329	159.240	2.075.950	100 %

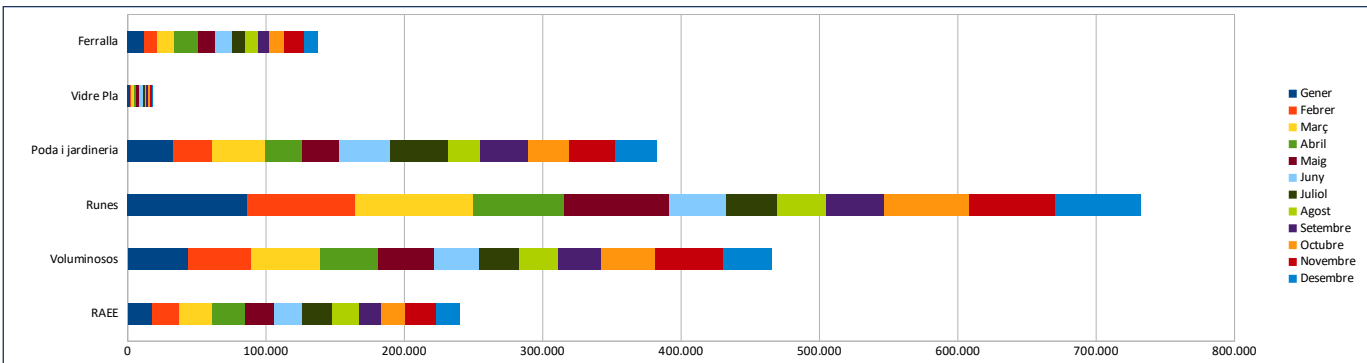
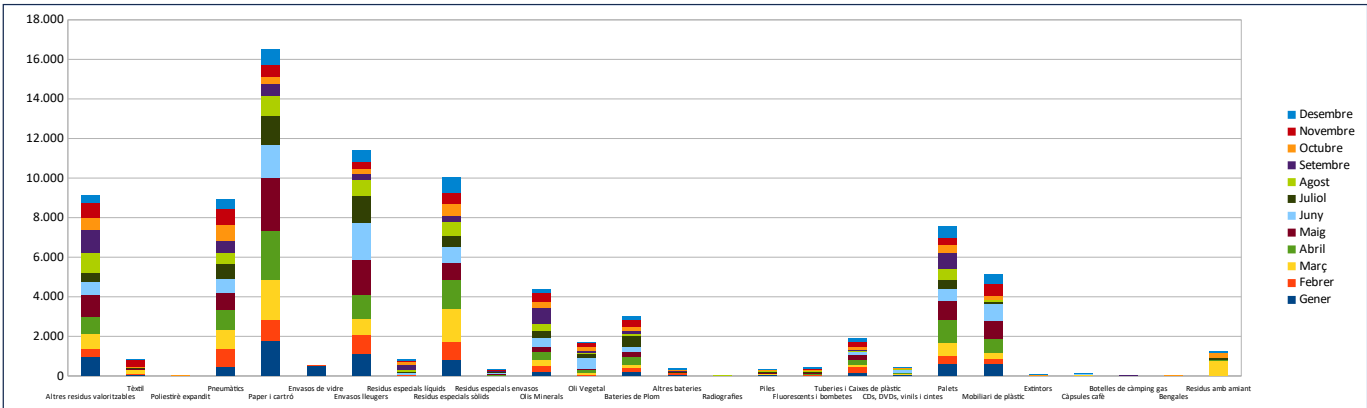

ENTRADES A LA DEIXALLERIA DE CALA DE BOU 2023

Mes	Gener	Febrer	Març	Abril	Maig	Juny	Juliol	Agost	Setembre	Octubre	Novembre	Desembre	Total	
Nº Entrades	983	1.014	1.021	982	923	792	857	690	829	933	1.073	798	10.895	
Tipus de Residu (kg)	Gener	Febrer	Març	Abril	Maig	Juny	Juliol	Agost	Setembre	Octubre	Novembre	Desembre	Total	%
RAEE	14.595	14.958	19.075	19.482	19.103	20.279	21.522	18.510	16.198	19.946	17.340	15.552	216.560	12,22 %
Voluminosos	31.152	30.383	29.598	31.348	30.513	20.753	21.696	18.006	24.836	30.175	36.159	25.600	330.219	18,64 %
Runes	76.994	87.933	80.187	54.577	44.176	38.390	43.299	33.736	49.826	63.048	77.971	54.339	704.476	39,76 %
Podà i jardineria	22.163	16.594	27.469	25.388	25.446	25.076	19.858	15.517	28.282	25.088	33.076	21.110	285.067	16,09 %
Vidre Pla	765	1.239	2.001	2.148	2.051	1.167	333	295	1.769	1.005	1.869	744	15.386	0,87 %
Ferralla	9.621	9.896	11.736	14.822	12.914	12.024	12.842	7.174	13.791	15.203	12.126	12.730	144.879	8,18 %
Fusta	570	165	300	630	1.140	705	830	1.040	420	1.080	1.130	630	8.640	0,49 %
Altres residus valoritzables	814	768	630	585	3.004	787	1.306	280	548	886	691	765	11.064	0,62 %
Tèxtil	290	20		320	136	60	30	15	30	130	20	5	1.056	0,06 %
Polièstir expandit			1	1	0					1			4	0,00 %
Pneumàtics	789	573	851	404	1.198	1.298	707	600	1.992	1.560	1.264	1.173	12.409	0,70 %
Paper i cartó											50		50	0,00 %
Envasos de vidre														
Envasos lleugers					52	220							272	0,02 %
Residus especials líquids	219	501	303	191	80	175	177	76	158	562	400	136	2.978	0,17 %
Residus especials sòlids	559	782	637	658	858	778	492	388	563	505	296	1.091	7.606	0,43 %
Residus especials envasos	54	199	29	17	38	13	98	26	1	18	93	52	637	0,04 %
Olis Minerals	228	77	273	292	312	232	265	278	285	205	255	525	3.227	0,18 %
Oil Vegetal	60	18	35	54	61	95	115	150	290	15	120	75	1.088	0,06 %
Bateries de Plom	401	117	155	260	341	199	281	129	102	305	266	144	2.700	0,15 %
Altres bateries	80	7		1	1				12			18	119	0,01 %
Radiografies			6									0	6	0,00 %
Piles	55	5	43	11	173	2.925	5		130	31	43	24	3.445	0,19 %
Fuorescents i bombetes	27	29	15	30	6	35	40	5	10	28	8	0	233	0,01 %
Tuberries i Caixes de plàstic	163	63	43	50	140	40	25	25	70	366	58	61	1.104	0,06 %
CDs, DVDs, vinils i cintes	16	78	15	75	2	10		160		25		45	426	0,02 %
Palets	840	823	1.170	1.340	880	1.035	915	985	800	535	1.526	570	11.419	0,64 %
Mobiliari de plàstic	649	498	520	1.210	200	380	650	210	120	690	1.090	385	6.602	0,37 %
Extintors	2	12	4	6	8	5	5	7	3	4		1	57	0,00 %
Càpsules cafè	13	39	14	8	17	57	20	8	25	5		18	224	0,01 %
Botelles de càmping gas	2		4	2			6		2	2		3	21	0,00 %
Bengales				12	2	6								
Residus amb amiant	50	22	12	98	30	70				20	30			
TOTALS	161.171	165.796	175.126	154.018	142.884	126.813	125.516	97.620	140.263	161.438	185.881	135.797	1.771.972	100 %

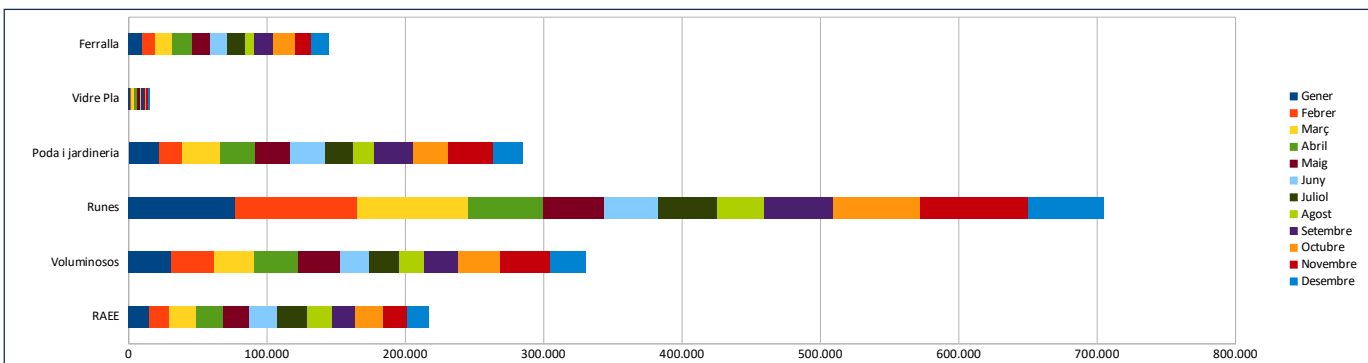
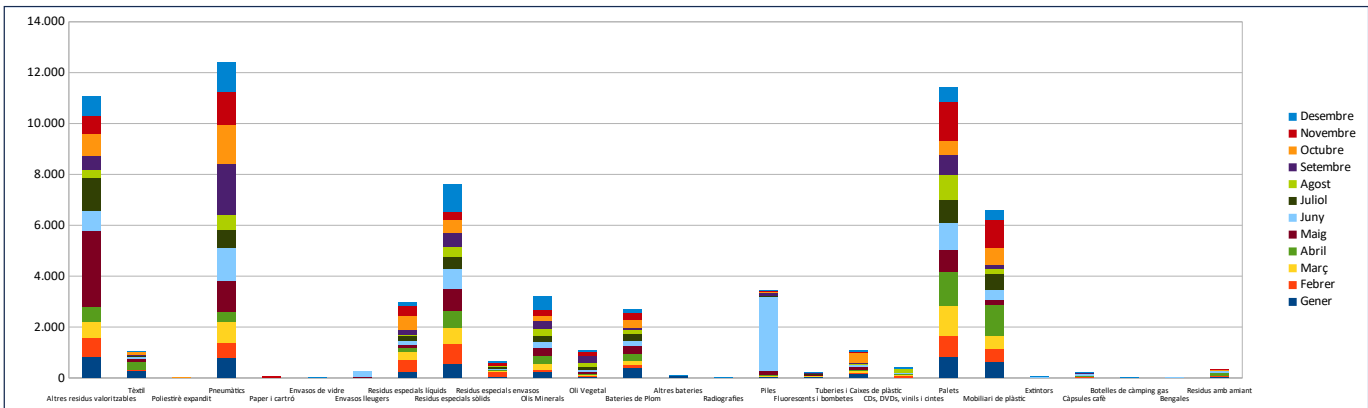

ENTRADES A LES DEIXALLERIES MOBILS 2023														
Mes	Gener	Febrer	Març	Abril	Maig	Juny	Juliol	Agost	Setembre	Octubre	Novembre	Desembre	Total	
Nº Entrades	233	280	222	237	97	174	137	159	222	186	150	195	2.292	
Tipus de Residu (kg)	Gener	Febrer	Març	Abril	Maig	Juny	Juliol	Agost	Setembre	Octubre	Novembre	Desembre	Total	%
RAEE	786	1.215	986	1.020	1.084	769	600	419	1.258	1.082	1.611	1.207	12.036	45,74 %
Voluminosos	309	240	394	469	498	623	344	311	661	445	808	737	5.837	22,18 %
Runes														
Poda i jardineria														
Vidre Pla	2			2	3	11	15	5		26		1	65	0,25 %
Ferralla	237	382	224	530	415	329	73	355	444	520	708	443	4.660	17,71 %
Fusta														
Altres residus valoritzables		5	9		3	2		5		1	4	2	30	0,11 %
Tèxtil														
Poliestirè expandit														
Pneumàtics	53	192	335	110		145			10		1		846	3,22 %
Paper i cartró														
Envasos de vidre														
Envasos lleugers						2	8						10	0,04 %
Residus especials líquids	6	14	24	8	22	5	10	2	11		15	10	125	0,48 %
Residus especials sòlids	28	16	31	48	70	72	10	45	34	51	37	56	498	1,89 %
Residus especials envasos		0	1	11	10	0		2		1	3	12	40	0,15 %
Olis Minerals	89	80	12		27	162	8	28	33	22	8	11	480	1,82 %
Oli Vegetal	17	16	4	7	12	6	5	2	4	15	63	5	155	0,59 %
Bateries de Plom	49	27	20	43	47	41	33	96	31	59	59	42	547	2,08 %
Altres bateries	9	8	8	1	8	3	5	2	5	13	2	0	63	0,24 %
Radiografies	0	1											2	0,01 %
Piles	32	16	57	11	57	68	8	7	15	14	15	85	384	1,46 %
Fluorescents i bombetes	7	10	2	4	3	3	1	3	9	12	21	6	80	0,30 %
Tuberries i Caixes de plàstic				2		3		1	1				7	0,03 %
CDs, DVDs, vinils i cintes	11	17	5	1	0	6	3	1	19	4	1	25	93	0,35 %
Palets			20						30				60	0,42 %
Mobiliari de plàstic							5						5	0,04 %
Càpsules café	25	15	15	30	30	17	14	15	23	18	20	17	237	0,90 %
Extintors														
Botelles de càmping gas														
Bengales														
TOTALS	1.660	2.253	2.147	2.295	2.288	2.267	1.141	1.297	2.586	2.282	3.375	2.723	26.314	100 %

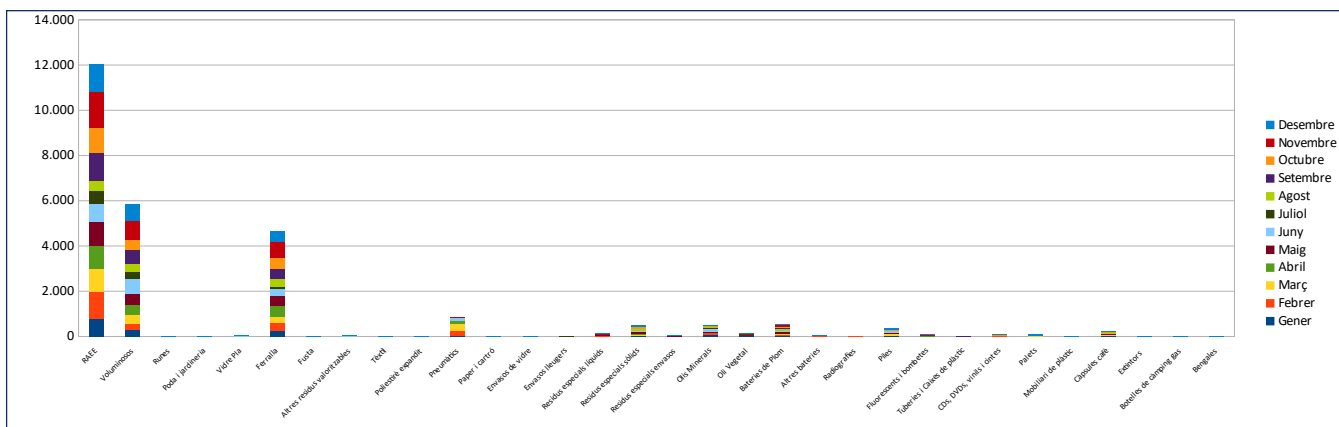

ENTRADES A LA XARXA DE DEIXALLERIES – TOTAL AGREGAT 2023

Mes	Gener	Febrer	Març	Abril	Maig	Juny	Juliol	Agost	Setembre	Octubre	Novembre	Desembre	Total	
Nº Entrades	5.566	5.439	6.189	5.688	5.303	5.196	5.150	4.426	5.072	5.399	6.050	4.691	64.169	
Tipus de Residu (kg)	Gener	Febrer	Març	Abril	Maig	Juny	Juliol	Agost	Setembre	Octubre	Novembre	Desembre	Total	%
RAEE	71.302	72.307	89.060	85.334	88.395	84.668	92.438	84.168	77.514	87.620	87.923	75.075	995.802	10,56 %
Voluminosos	199.072	210.050	213.683	200.946	212.124	170.177	145.076	146.988	164.616	195.456	213.801	152.736	2.224.723	23,59 %
Runes	414.584	366.488	423.771	307.262	298.921	216.823	193.573	174.543	202.556	274.986	362.002	249.376	3.484.885	36,96 %
Poda i jardineria	111.809	106.456	152.140	130.481	129.857	149.251	147.288	120.270	173.048	134.819	149.797	107.448	1.612.664	17,10 %
Vidre Pla	6.795	7.594	11.649	8.849	11.145	10.048	3.817	5.688	11.028	7.453	9.566	6.861	100.490	1,07 %
Ferralla	44.441	39.641	56.823	57.888	53.062	52.065	44.948	37.015	45.991	56.532	57.012	48.883	594.302	6,30 %
Fusta	3.180	5.155	4.779	7.271	7.550	7.296	7.686	6.780	6.390	9.029	12.245	4.915	82.276	0,87 %
Altres residus valoritzables	3.917	2.487	4.016	3.713	7.394	3.222	3.419	3.737	4.604	4.845	2.936	2.780	47.069	0,50 %
Textil	589	246	1.010	484	226	143	252	96	84	714	1.003	56	4.901	0,05 %
Poliestirè expandit	1	1	2	3	3	2	2	4	3	2	1	2	24	0,00 %
Pneumàtics	3.406	3.493	3.805	3.141	5.016	4.436	2.870	3.819	5.296	4.797	4.013	4.353	48.444	0,51 %
Paper i cartó	1.820	1.214	2.266	2.724	3.006	1.670	1.545	1.312	870	446	688	865	18.426	0,20 %
Envasos de vidre	500	40	22			140	60						762	0,01 %
Envasos lleugers	1.260	946	1.072	1.482	2.179	2.144	1.506	1.124	752	297	433	680	13.876	0,15 %
Residus especials líquids	284	691	449	340	385	311	321	790	684	834	625	854	6.567	0,07 %
Residus especials sòlids	3.002	3.630	4.215	4.490	3.492	3.017	2.705	3.121	3.023	2.894	2.982	3.875	40.446	0,43 %
Residus especials envasos	362	297	309	750	531	500	441	202	272	216	610	263	4.754	0,05 %
Olis Minerals	1.154	1.331	1.280	1.161	1.062	1.618	1.168	1.313	1.865	1.609	1.980	1.482	17.021	0,18 %
Oil Vegetal	128	115	244	328	194	994	520	421	550	327	602	168	4.590	0,05 %
Bateries de Plom	1.217	849	1.063	1.167	1.393	953	1.535	1.304	1.333	1.486	1.965	784	15.048	0,16 %
Altres bateries	143	128	30	212	20	7	18	43	85	79	94	162	1.021	0,01 %
Radiografies	1	2	7		0		2	0		0		0	13	0,00 %
Piles	291	227	267	180	551	3.186	207	301	329	216	233	270	6.258	0,07 %
Fluorescents i bombetes	135	139	128	116	171	164	302	150	71	118	211	155	1.860	0,02 %
Tuberries i Caixes de plàstic	479	375	424	920	507	576	590	176	494	1.278	1.484	452	7.755	0,08 %
CDs, DVDs, vinilis i cintes	154	169	154	128	68	151	91	306	66	73	61	170	1.589	0,02 %
Palets	2.130	2.298	4.019	3.845	4.169	3.235	4.775	4.380	6.220	3.630	4.721	3.835	47.257	0,50 %
Mobiliari de plàstic	1.782	1.691	2.075	2.442	2.555	2.277	1.653	745	2.030	1.650	4.370	1.550	24.820	0,26 %
Extintors	31	39	22	48	42	34	25	38	35	37	30	25	404	0,00 %
Càpsules cafè	60	50	58	56	44	84	53	35	64	21	34	55	614	0,01 %
Botelles de càmping gas	4		4	12	2	4	22	8	5	3		3	67	0,00 %
Bengales	10	1		12	29		9	34	15	62	56	9	237	0,00 %
Residus amb amiant	112	102	796	2.453	2.458	124	1.221	1.587	2.666	2.595	3.515	2.849	20.478	0,22 %
TOTALS	874.154	828.249	979.643	828.233	836.549	719.318	660.137	600.499	712.559	794.123	924.990	670.988	9.429.444	100 %

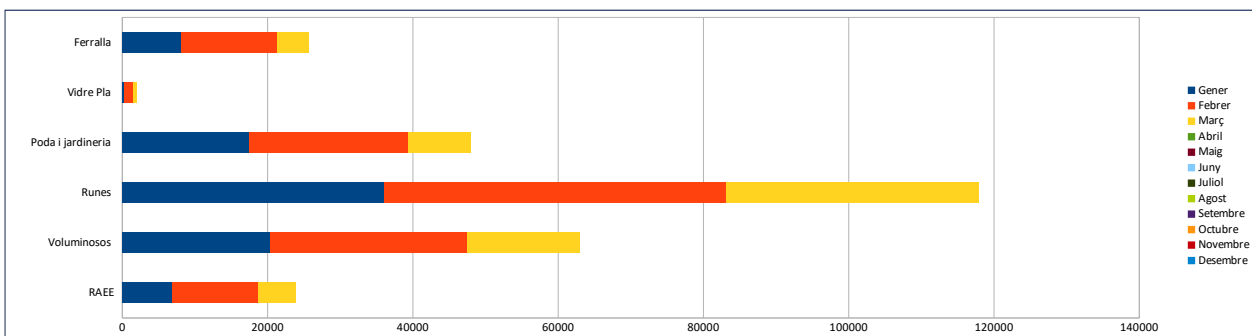
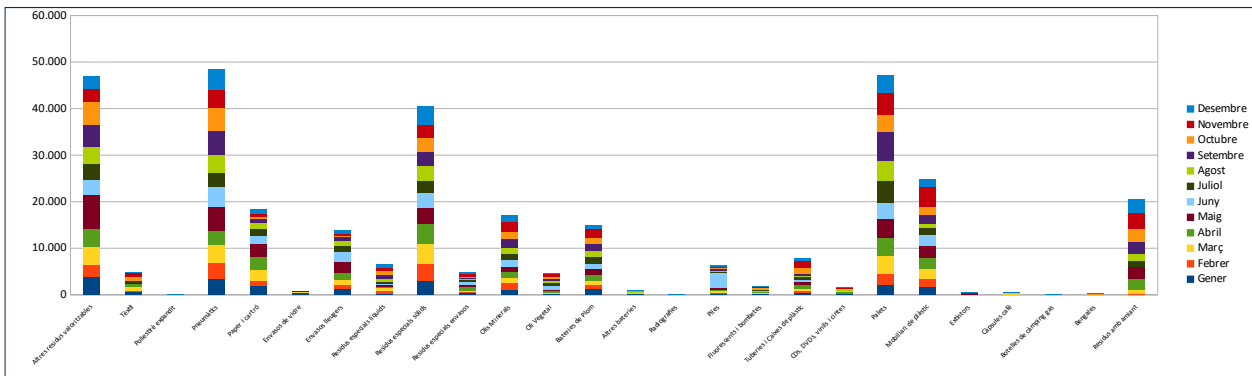

ENTRADES PER HORARI A LAS DEIXALLERIES 2023

Deixalleria	Horari	Gener	Febrer	Març	Abril	Maig	Juny	Juliol	Agost	Setembre	Octubre	Novembre	Desembre	Total	%
Can Sançó	H. Matí	712	575	801	715	652	662	787	717	682	728	773	565	8369	61,02%
	H. Tarda	438	444	652	474	451	466	382	344	412	424	531	329	5347	38,98%
Ca Na Palava	H. Matí	334	304	279	338	377	306	310	344	344	317	380	291	3924	61,31%
	H. Tarda	250	208	273	192	240	199	182	187	216	200	199	130	2476	38,69%
Can Guerso	H. Matí	743	617	663	705	699	670	717	536	580	693	650	647	7920	59,73%
	H. Tarda	485	514	575	497	499	442	404	313	364	403	457	386	5339	40,27%
Cor de Jesus	H. Matí	575	621	564	559	359	650	623	540	595	646	747	564	7043	61,48%
	H. Tarda	341	385	472	416	407	380	331	254	384	313	456	274	4413	38,52%
Cala de Bou	H. Matí	583	614	601	605	545	490	591	484	548	596	639	547	6843	62,81%
	H. Tarda	400	400	420	377	378	302	266	206	281	337	434	251	4052	37,19%
Ses Païsses	H. Matí	291	319	386	329	389	287	310	232	281	351	360	337	3872	62,95%
	H. Tarda	181	158	281	244	210	168	110	110	163	205	274	175	2279	37,05%
D. Mòbils	-	233	280	222	237	97	174	137	159	222	186	150	195	2292	100,00%

64.169

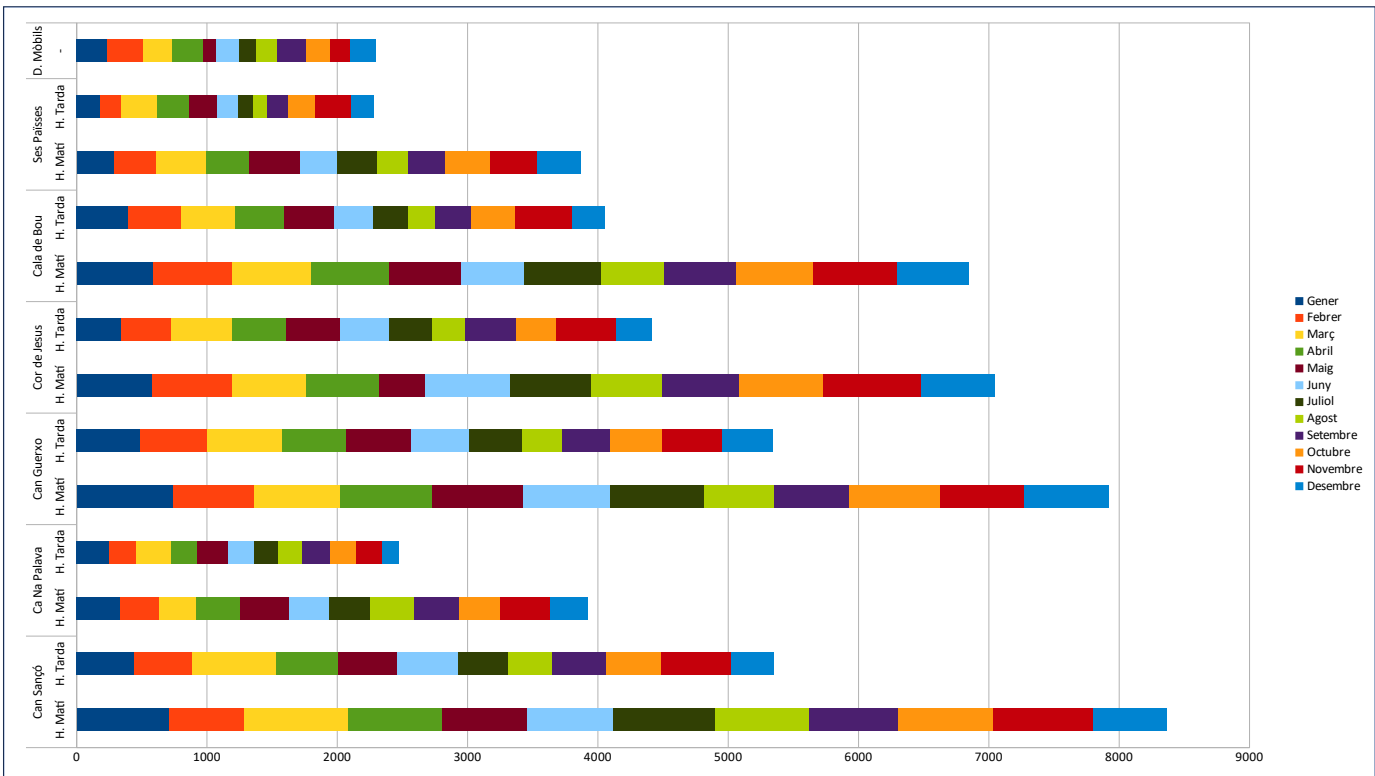

ENTRADES PER DIA DE LA SETMANA A LES DEIXALLERIES - 2023

Deixalleria	Dia	Gener	Febrer	Març	Abril	Maig	Juny	Juliol	Agost	Setembre	Octubre	Novembre	Desembre	Total
Can Sançó	Dilluns	225	133	256	223	143	185	232	178	220	254	185	118	2352
	Dimarts	254	165	186	211	301	203	185	194	180	223	240	140	2482
	Dimecres	170	178	230	221	250	164	148	184	173	140	234	126	2218
	Dijous	183	190	281	181	131	175	170	214	172	150	259	137	2243
	Divendres	142	169	263	137	113	206	184	152	174	199	181	184	2104
	Dissabte	138	148	174	145	110	148	181	113	127	137	154	158	1733
	Diumenge	38	36	63	71	55	47	69	26	48	49	51	31	584
Ca Na Palava	Dilluns	134	80	107	95	100	69	90	113	71	130	77	60	1126
	Dimarts	123	96	84	85	131	74	78	82	92	98	120	60	1123
	Dimecres	91	86	73	109	118	92	92	117	103	76	133	65	1155
	Dijous	101	97	140	77	94	114	68	94	97	71	110	88	1151
	Divendres	64	89	102	78	86	104	74	90	112	86	80	76	1041
	Dissabte	71	64	46	86	88	52	90	35	85	56	59	72	804
	Diumenge													
Can Guerxo	Dilluns	228	138	128	164	184	126	195	178	127	208	131	139	1946
	Dimarts	218	153	144	225	238	167	181	131	151	185	172	157	2122
	Dimecres	189	194	228	180	234	182	158	197	135	200	159	155	2211
	Dijous	204	172	237	166	177	213	145	150	142	142	241	182	2171
	Divendres	170	208	243	162	182	220	176	119	185	140	185	194	2184
	Dissabte	172	198	187	231	125	144	188	61	167	156	168	157	1954
	Diumenge		68	71	74	58	60	78	13	37	65	51	49	624
Cor de Jesus	Dilluns	165	164	205	136	162	166	200	128	148	167	193	105	1939
	Dimarts	214	169	191	189	192	142	154	115	188	208	196	143	2101
	Dimecres	139	179	109	203	214	164	133	164	155	146	217	141	1964
	Dijous	148	161	172	132	149	200	158	174	150	115	242	169	1970
	Divendres	103	174	198	150	195	173	135	128	192	158	184	139	1929
	Dissabte	112	112	122	130	122	146	132	65	111	112	134	114	1412
	Diumenge		35	47	39	35	32	39	42	20	35	37	27	441
Cala de Bou	Dilluns	178	126	146	114	132	75	144	129	122	189	168	107	1630
	Dimarts	168	180	128	152	191	130	119	110	144	195	167	103	1787
	Dimecres	156	153	162	163	173	114	135	134	141	146	194	124	1795
	Dijous	169	187	199	151	141	167	134	128	122	130	193	144	1865
	Divendres	119	139	167	125	132	139	130	73	136	109	196	151	1616
	Dissabte	153	142	166	195	103	107	124	79	127	101	114	128	1539
	Diumenge		40	87	53	82	51	60	71	37	37	63	41	663
Ses Païsses	Dilluns	90	66	107	92	102	65	84	72	73	111	122	66	1050
	Dimarts	84	83	104	99	106	93	67	71	63	130	80	84	1064
	Dimecres	72	78	102	107	101	60	62	55	64	106	100	87	994
	Dijous	92	93	114	85	110	89	64	57	91	55	138	101	1089
	Divendres	68	85	152	56	81	79	62	50	77	69	87	79	945
	Dissabte	66	72	88	134	99	69	81	37	76	85	107	95	1009
	Diumenge													
D. Mòbil 2	Dilluns	4	5	23	4	10	1		8	8	1	11	3	78
	Dimarts	11	12	5	11	9	5	3	2	8	5	18	9	98
	Dimecres	31	29	40	34	31	10	25	4	8	2	2	6	222
	Dijous	18	37	11	15	34	20	18	15	17	3	22	8	218
	Divendres	5	8	4	9	5	3		2	8	1	1	9	55
	Dissabte	15	33	11	37	27	22	5	14	23	1	27	26	241
	Diumenge				13									
D. Mòbil 1	Dilluns	19	11	13	11	1	7	8	4	12	12	17	3	118
	Dimarts	19	16	15	19	17	17	13	9	30	37	26	17	235
	Dimecres	9	11	17	8	4	13	2	31	23	34	30	25	207
	Dijous	65	83	60	53	46	52	24	35	42	51	75	40	626
	Divendres	8	15	10	5	2	1	3	5	5	5	7	10	76
	Dissabte	29	20	13	18	20	23	36	30	38	34	36	39	336
	Diumenge													

64.640

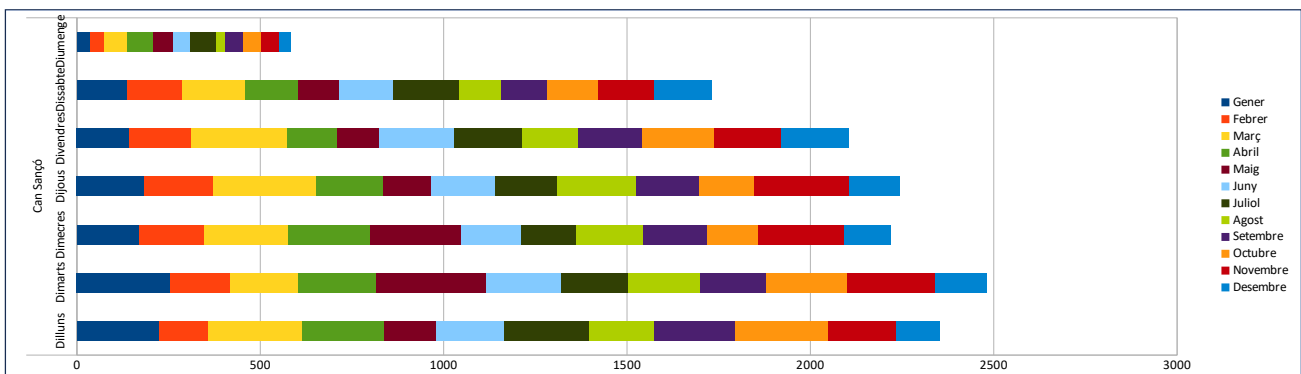

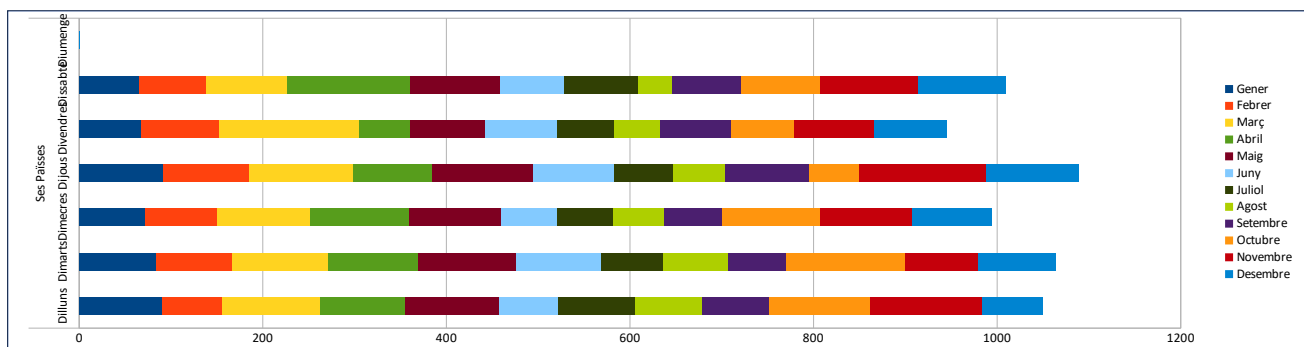
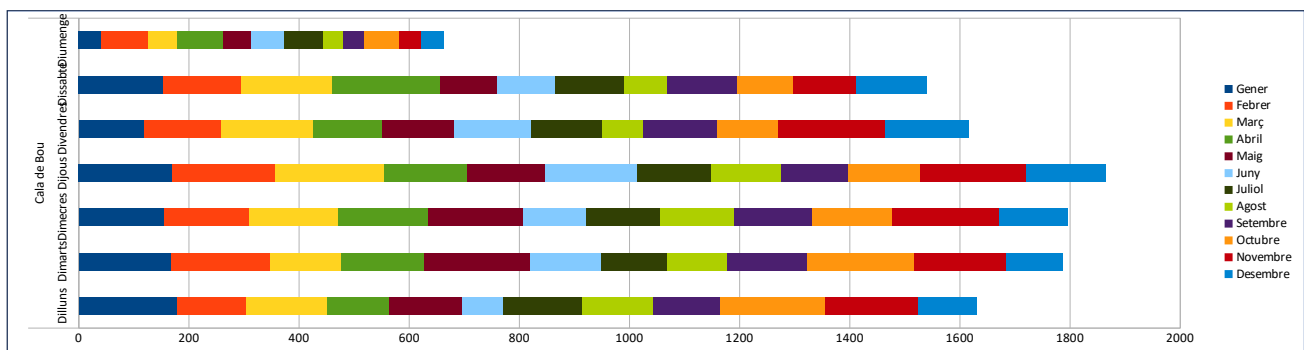
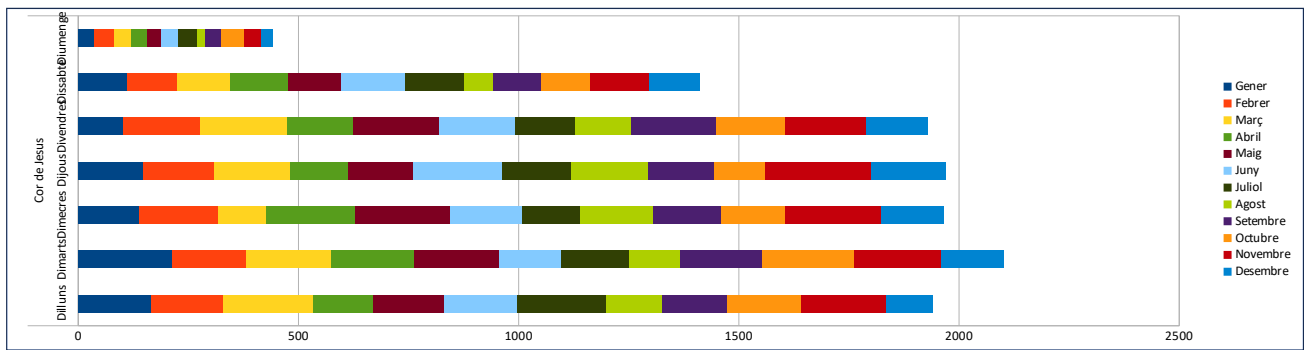
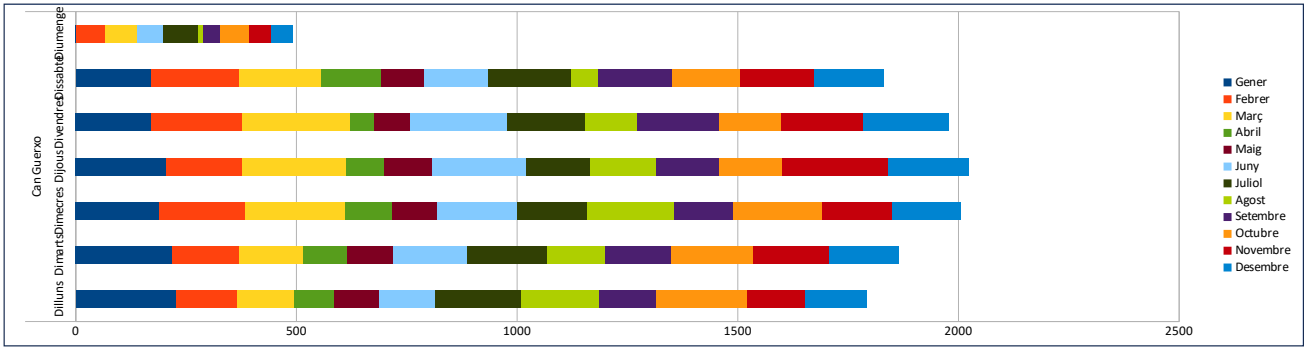
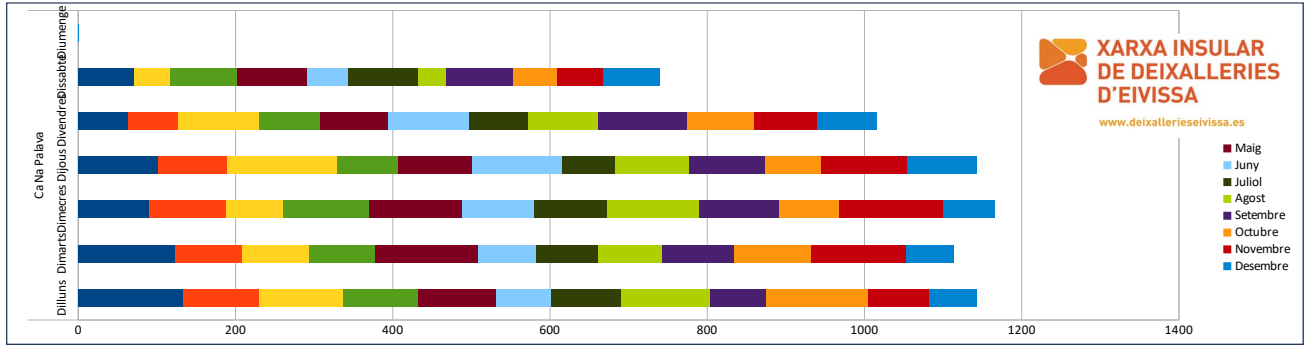

ENTRADES PER MUNICIPI A LES DEIXALLERIES 2023

Deixalleria	Població	Gener	Febrer	Març	Abril	Maig	Juny	Juliol	Agost	Setembre	Octubre	Novembre	Desembre	Total
Can Sançó	EIVISSA	132	86	136	85	88	88	102	77	75	61	105	73	1.108
	SANT ANTONI	39	35	65	46	31	38	23	37	42	43	36	39	474
	SANT JOSEP	30	28	35	34	28	27	13	11	13	16	20	20	275
	SANTA EULARIA	912	832	1186	991	897	938	983	911	924	988	1094	738	11.394
	ALTRES	26	21	21	18	43	26	29	9	28	27	34	16	298
Ca Na Palava	EIVISSA	188	173	188	203	220	198	159	216	184	148	198	148	2.223
	SANT ANTONI	57	29	44	37	46	34	30	40	42	53	57	35	504
	SANT JOSEP	42	26	22	38	37	20	36	21	32	30	41	15	360
	SANTA EULARIA	257	226	228	206	260	197	229	208	246	239	223	185	2.704
	ALTRES	16	24	30	21	16	23	17	13	17	18	29	10	234
Can Guerxo	EIVISSA	585	463	512	463	495	437	452	355	351	419	443	367	5.342
	SANT ANTONI	64	62	55	77	52	55	77	38	42	43	51	55	671
	SANT JOSEP	471	460	518	520	507	498	478	361	423	512	485	495	5.728
	SANTA EULARIA	19	116	105	101	107	91	80	75	104	93	98	85	1.074
	ALTRES	1	4	12	9	9	3	12	4	4	6	10	8	82
Cor de Jesus	EIVISSA	457	491	510	500	517	527	459	424	522	479	611	437	5.934
	SANT ANTONI	181	158	219	147	172	186	151	123	169	189	204	151	2.050
	SANT JOSEP	70	106	91	95	87	97	122	81	83	86	115	78	1.111
	SANTA EULARIA	179	217	176	195	238	171	195	136	163	179	231	135	2.215
	ALTRES	4	12	14	11	13	12	6	12	20	8	20	13	145
Cala de Bou	EIVISSA	108	92	83	85	69	92	93	90	84	84	131	66	1.077
	SANT ANTONI	285	308	339	329	244	193	236	190	265	268	314	248	3.219
	SANT JOSEP	445	449	460	469	496	421	432	338	360	484	473	399	5.226
	SANTA EULARIA	45	46	35	35	38	26	41	30	52	35	63	23	469
	ALTRES	4	2	5	5	76	60	54	42	63	56	92	62	881
Ses Païsses	EIVISSA	46	30	58	48	49	49	44	28	51	50	45	37	535
	SANT ANTONI	361	370	479	380	425	293	303	243	321	393	441	374	4.383
	SANT JOSEP	37	51	85	101	73	79	63	48	49	85	96	73	840
	SANTA EULARIA	16	17	31	28	37	21	8	20	19	17	31	14	259
	ALTRES	2	2	3	1	4	3	1	1	1	3	3	3	23
D. Mòbils	EIVISSA	138	138	101	116	111	86	87	95	113	105	163	114	1.367
	SANT ANTONI	18	18	19	8	6	7	7	8	19	9	8	8	135
	SANT JOSEP	19	48	21	39	26	28	22	29	47	42	47	40	408
	SANTA EULARIA	29	37	34	21	30	23	7	18	24	13	24	10	270
	ALTRES	14	16	17	16	14	14	8	7	7	14	22	14	163
		15	23	30	37	19	16	6	2	12	3	8	9	180

64.700

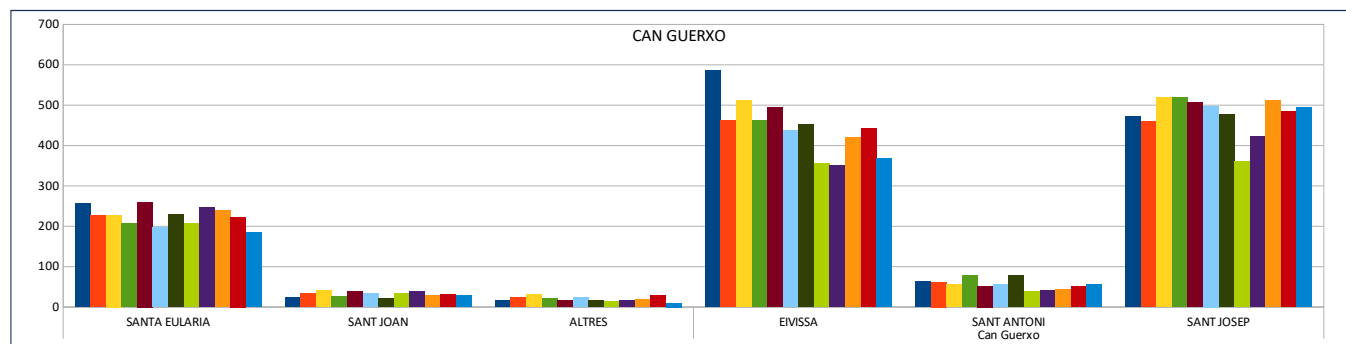
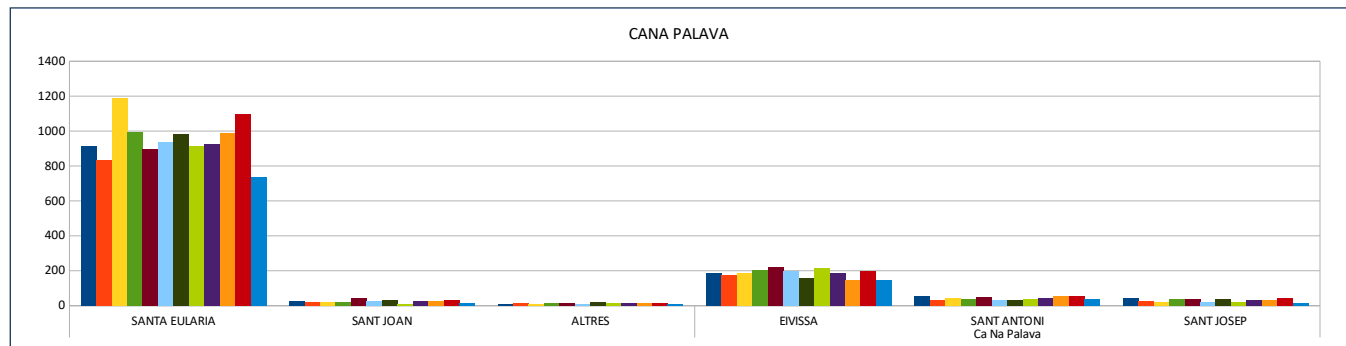

COR DE JESÚS

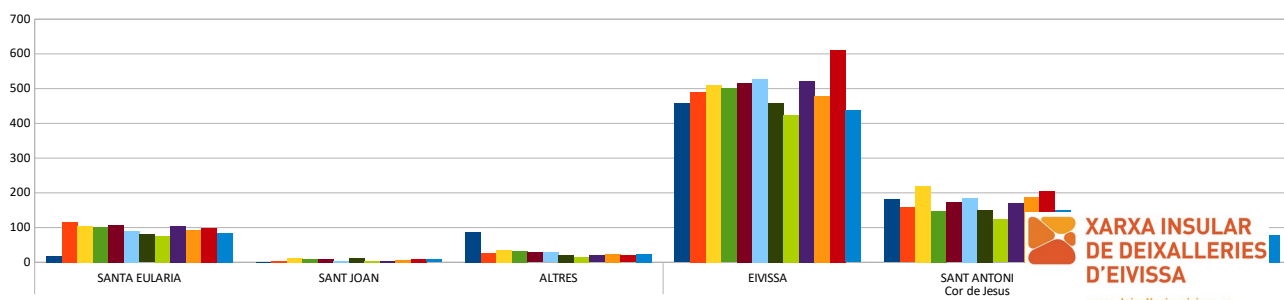

XARXA INSULAR DE DEIXALLERIES D'EIVISSA
www.deixallerieeivissa.es

CALA DE BOU

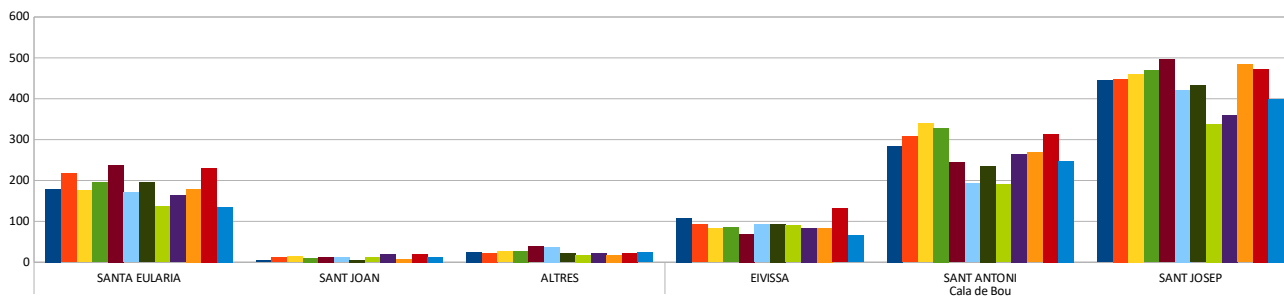

SES PAÏSSES

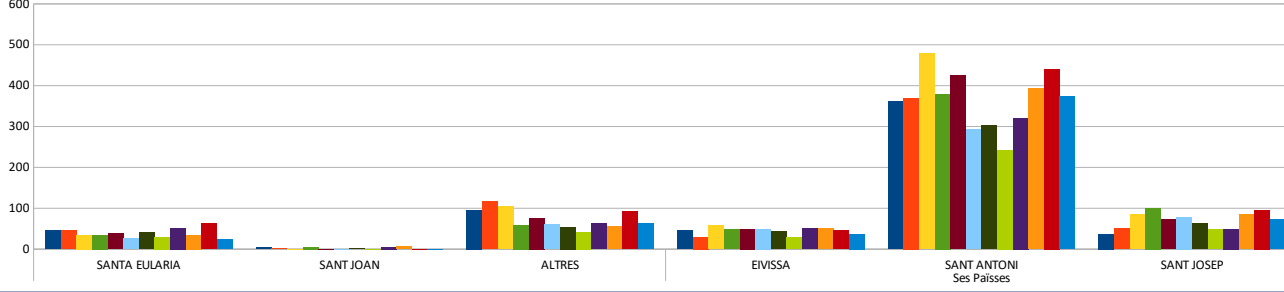

DEIX. MÒBILS

