

ENTRADES A LA DEIXALLERIA DE CAN SANÇÓ 2022

Mes	Gener	Febrer	Març	Abril	Maig	Juny	Juliol	Agost	Setembre	Octubre	Novembre	Desembre	Total	%
Nº Entrades	1.102	1.064	1.110	1.127	1.212	1.044	1.010	966	915	1.230	1.341	1.066	13.187	
Tipus de Residu (kg)	Gener	Febrer	Març	Abril	Maig	Juny	Juliol	Agost	Setembre	Octubre	Novembre	Desembre	Total	%
RAEE	14.724	13.146	16.185	12.913	14.726	12.087	15.203	15.323	15.130	15.056	17.010	13.457	174.960	10,60 %
Voluminosos	37.395	39.756	33.245	35.612	35.055	30.085	26.800	20.239	24.459	38.723	48.650	33.930	403.949	24,48 %
Runes	73.133	58.179	56.016	59.792	44.994	41.752	36.492	24.506	22.076	45.163	68.122	49.148	579.372	35,11 %
Podar i jardineria	23.288	23.476	23.944	21.800	29.745	28.677	30.568	29.040	26.134	35.517	36.986	25.560	334.735	20,28 %
Vidre Pla	1.359	1.853	876	1.443	2.419	894	1.115	543	2.778	1.575	1.452	885	17.189	1,04 %
Ferralla	7.238	7.235	5.681	5.997	6.577	5.119	3.705	4.393	4.077	6.847	6.700	6.002	69.570	4,22 %
Fusta	230	560	1.865	1.850	3.460	1.210	2.000	1.357	1.635	3.955	5.350	1.574	25.046	1,52 %
Altres residus valoritzables	152	336	260	298	555	390	682	333	560	605	1.051	445	5.666	0,34 %
Tèxtil	5	74	17	13	247	53	13	33	72	74	12	460	1.073	0,07 %
Poliestirè expandit	2		1	6	3	3	2			2	7	3	28	0,00 %
Pneumàtics	1.366	921	1.097	1.577	2.383	816	1.256	1.355	664	1.011	1.620	1.021	15.085	0,91 %
Paper i cartró			2			2		2			2		8	0,00 %
Envasos de vidre														
Envasos lleugers	2		4	4	181	2		2			6	2	203	0,01 %
Residus especials líquids	12	35	30	70	41	118	74	36	85	58	20	48	626	0,04 %
Residus especials sòlids	555	519	550	517	907	953	328	759	471	1.226	496	942	8.223	0,50 %
Residus especials envasos	70	106	164	142	26	344	56	117	168	118	68	56	1.434	0,09 %
Olis Minerals	271	130	466	247	105	104	85	217	285	553	594	401	3.458	0,21 %
Oli Vegetal	62	17	28	15	44	8	5	38	52	50	72	3	393	0,02 %
Bateries de Plom	366	240	372	148	505	150	94	376	387	279	245	1.209	4.370	0,26 %
Altres bateries	17	103	39	4	2	5	5	6	4	5	5	0	197	0,01 %
Radiografies		7		0									7	0,00 %
Piles	39	61	23	43	11	23	5	19	24	540	35	12	835	0,05 %
Fluorescents i bombetes	17	69	7	28	22	12	8	12	12	25	54	33	299	0,02 %
Tuberries i Caixes de plàstic		37	61	2			75	50	7	7	170	150	559	0,03 %
CDs, DVDs, vinils i cintes	37	17	2		20		10	1	18	18	94	25	242	0,01 %
Palets		20		140	20			100	330	410	120	320	1.460	0,09 %
Mobiliari de plàstic		25	5		200	33		105	20	200	150	5	743	0,05 %
Extintors	1	1	2	2	5	5	1	1	7	1	3	52	81	0,00 %
Càpsules cafè	1	7	15	6	8	5	2	11	5	12	21		93	0,01 %
Botelles de càmping gas			4				2	6			8	2	22	0,00 %
Bengales		8		10			20	6		6	6	6	62	0,00 %
Residus amb amiant		120			50	36					9		215	0,01 %
TOTALS	160.341	147.057	140.958	142.679	142.309	122.884	118.606	98.985	99.458	152.035	189.138	135.751	1.650.200	100 %

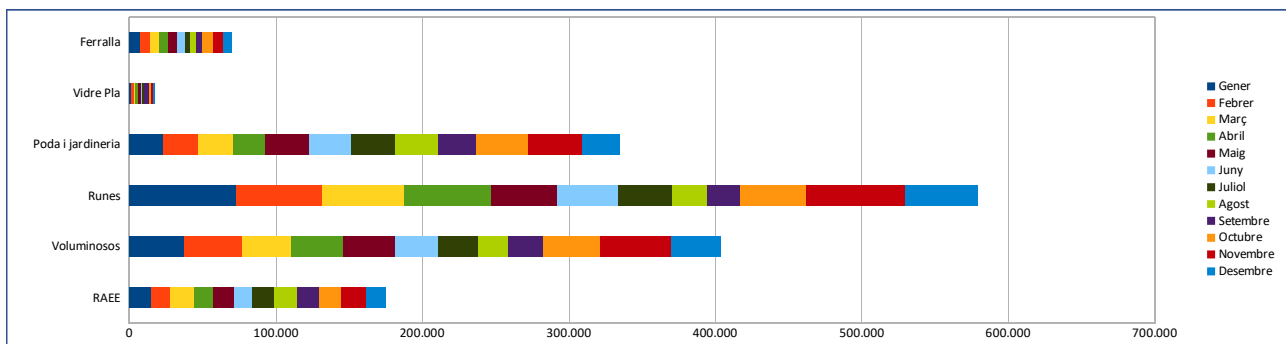
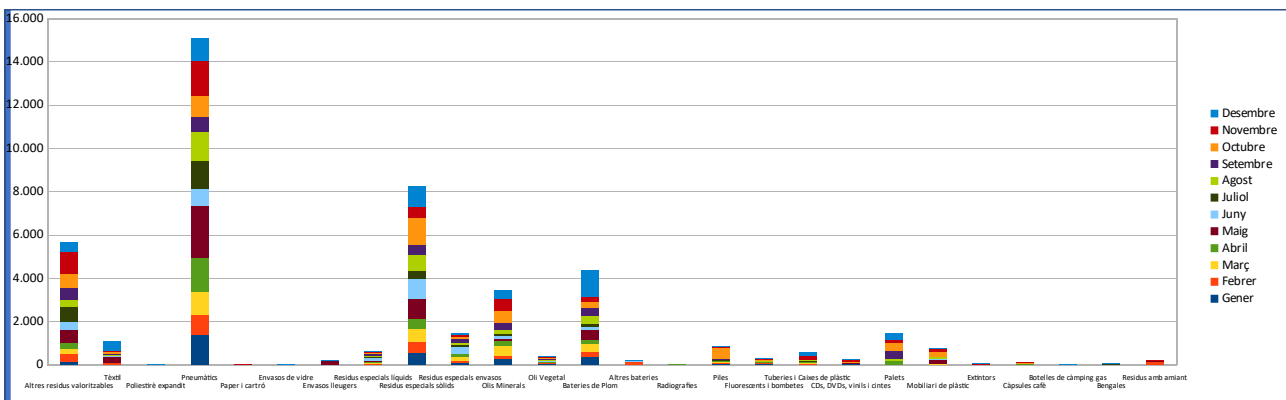

ENTRADES A LA DEIXALLERIA DE CA NA PALAVA 2022

Mes	Gener	Febrer	Març	Abril	Maig	Juny	Juliol	Agost	Setembre	Octubre	Novembre	Desembre	Total	
Nº Entrades	515	527	506	511	582	479	550	447	474	578	655	505	6.329	
Tipus de Residu (kg)	Gener	Febrer	Març	Abril	Maig	Juny	Juliol	Agost	Setembre	Octubre	Novembre	Desembre	Total	%
RAEE	8.512	7.355	12.245	7.251	9.229	6.441	5.804	6.874	10.290	7.293	9.477	6.620	97.390	10,83 %
Voluminosos	25.369	22.524	20.609	20.814	19.659	16.774	21.782	13.484	18.203	22.358	27.783	24.332	253.691	28,21 %
Runes	29.936	24.753	23.986	24.836	25.099	19.821	13.810	16.566	21.349	26.706	34.888	43.386	305.136	33,93 %
Podà i jardineria	8.770	9.349	12.335	7.755	11.510	12.320	9.291	8.273	6.130	10.942	14.646	13.830	125.151	13,92 %
Vidre Pla	847	1.596	166	2.485	906	865	1.212	498	1.520	1.906	1.322	2.075	15.397	1,71 %
Ferralla	7.415	6.264	4.787	5.931	6.767	4.928	4.819	4.045	5.295	4.882	7.107	6.650	68.890	7,66 %
Fusta		150	300		10			350		420	530	340	2.100	0,23 %
Altres residus valoritzables	520	445	851	440	558	242	866	570	412	1.241	600	361	7.106	0,79 %
Tèxtil					40	20				90			150	0,02 %
Poliestirè expandit					1	2	2	1		1	1		8	0,00 %
Pneumàtics	10	382	562	179	311	153	164	505	430	192	845	851	4.584	0,51 %
Paper i cartró	260	450	800	230	150	812	100	760	360	540	110	750	5.322	0,59 %
Envasos de vidre														
Envasos lleugers	40	170	280	130	0	160	160	420	20	320	60		1.760	0,02 %
Residus especials líquids	10	20		5	10	51	84	46	10	63	122	120	541	0,26 %
Residus especials sòlids	268	328	266	338	119	148	302	153	117	282	360	210	2.891	0,32 %
Residus especials envasos	40	10	4	24	20	57	24	16	6	25		20	246	0,03 %
Olis Minerals	20	96	20	545	80	170	60	5	185	385	115	237	1.918	0,21 %
Oli Vegetal	70	15					50	2		11			148	0,02 %
Bateries de Plom	140	75	130	145	175	305	109	251	136	47	113	120	1.746	0,19 %
Altres bateries				1								5	6	0,00 %
Radiografies	20												20	0,00 %
Piles	10	35	0	7		0	6	1	30	3			92	0,01 %
Fuorescents i bombetes	5	100	1	2	10	5	7		33	8	2		172	0,02 %
Tuberries i Caixes de plàstic	40		12	50						50		30	182	0,02 %
CDs, DVDs, vinils i cintes	70		37				3	7		76	10		203	0,02 %
Palets	50		100	100	300	440	210	130	410	543	730	460	3.473	0,39 %
Mobiliari de plàstic				30	10		120	100	100	100	100		560	0,06 %
Extintors				3			4						7	0,00 %
Càpsules cafè	43		1	1					2	2	2		51	0,01 %
Botelles de càmping gas					2								2	0,00 %
Bengales		12				18		6			6		42	0,00 %
Residus amb amiant				40	240								280	0,03 %
TOTALS	82.465	74.129	77.491	71.342	75.206	63.732	58.988	53.063	65.038	78.486	98.928	100.397	899.265	100 %

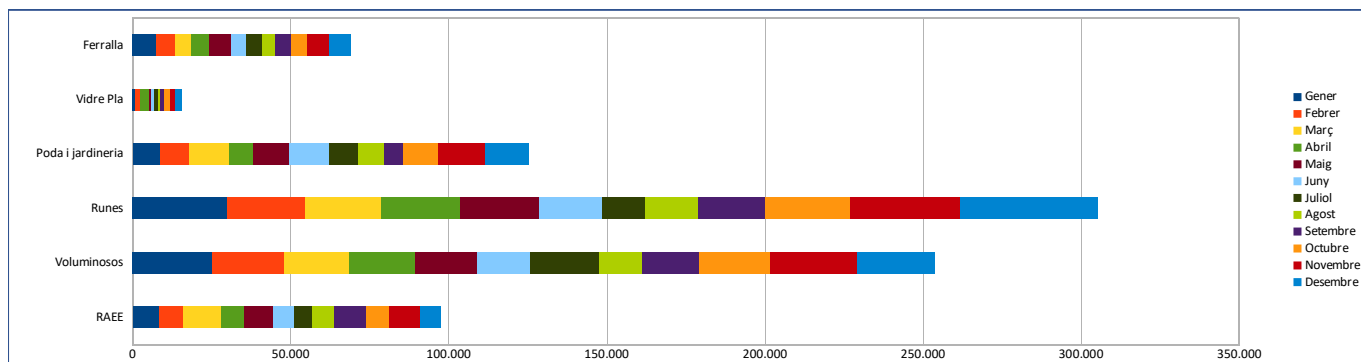
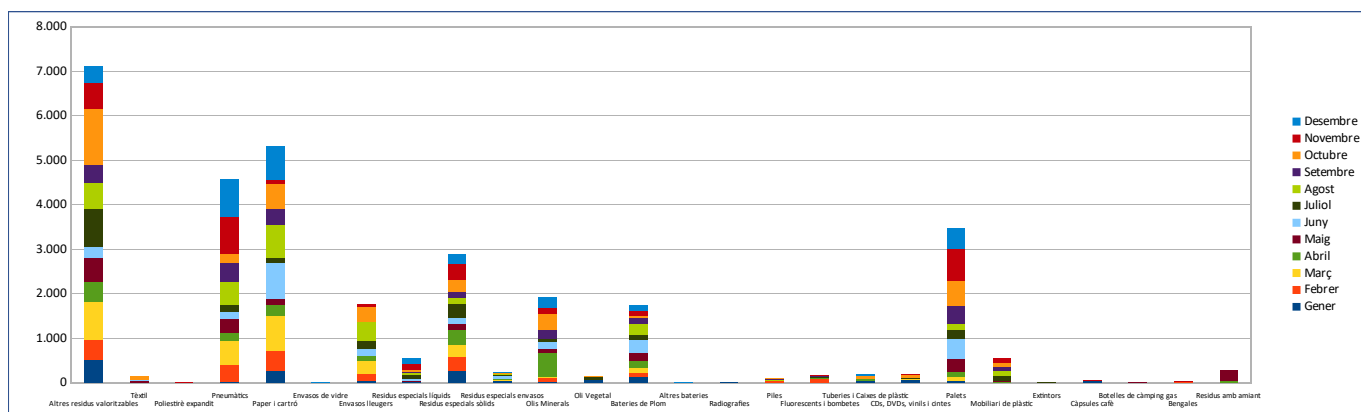

ENTRADES A LA DEIXALLERIA DE SES PAISES 2022

Mes	Gener	Febrer	Març	Abril	Maig	Juny	Juliol	Agost	Setembre	Octubre	Novembre	Desembre	Total	
Nº Entrades	551	622	640	524	521	462	395	374	369	472	672	526	6.128	
Tipus de Residu (kg)	Gener	Febrer	Març	Abril	Maig	Juny	Juliol	Agost	Setembre	Octubre	Novembre	Desembre	Total	%
RAEE	7.323	9.360	10.111	9.732	10.054	9.234	8.075	7.757	7.965	8.901	8.862	6.947	104.320	11,17 %
Voluminosos	20.477	25.561	28.718	22.689	21.167	17.038	10.512	10.708	11.420	19.929	25.507	21.174	234.899	25,16 %
Runes	44.229	42.050	47.186	42.536	24.963	23.535	18.996	20.812	18.766	24.629	59.371	50.604	417.677	44,73 %
Podà i jardineria	8.744	9.309	10.019	8.390	5.580	5.800	5.160	4.409	2.410	7.767	8.110	5.574	81.272	8,70 %
Vidre Pla	411	554	561	545	398	213	88	231	268	505	401	203	4.376	0,47 %
Ferralla	5.252	5.629	6.634	5.791	6.541	4.144	3.027	3.342	3.102	4.508	5.469	3.699	57.137	6,12 %
Fusta	80	200	60	340	350	580	660	230	50	200	200	160	3.110	0,33 %
Altres residus valoritzables	420	452	1.218	430	252	142	177	402	802	452	740	536	6.022	0,64 %
Tèxtil		20	15	5	40		15	30		57	150		332	0,04 %
Poliestirè expandit	0	1	2	1	0		1			1		2	8	0,00 %
Pneumàtics	308	213	253	365	708	326	491	169	275	727	725	271	4.830	0,52 %
Paper i cartó														
Envasos de vidre														
Envasos lleugers														
Residus especials líquids	9	44	17	53	76	45	13	10	43	47	7	65	427	0,05 %
Residus especials sòlids	224	184	151	249	328	583	248	227	413	168	160	223	3.158	0,34 %
Residus especials envasos	21	6	94	9	25	91	169	5	24	64	26		533	0,06 %
Olis Minerals	67	121	242	97	69	34	114	146	55	40	277	132	1.393	0,15 %
Olis Vegetal	2	12	6	6	22	4			180	1	10	3	245	0,03 %
Bateries de Plom	171	148	199	51	187	56	193	199	217	115	42	93	1.669	0,18 %
Altres bateries	6	5	5	5	1			1	11				29	0,00 %
Radiografies							1						1	0,00 %
Piles	8	5	8	20	7	38	77	5	9	12	17	19	225	0,02 %
Fuorescents i bombetes	6	92	21	8	6	16	10	5	6	21	27	17	235	0,03 %
Tuberries i Caixes de plàstic		25	55	5	35	70		15	10	30	100		345	0,04 %
CDs, DVDs, vinils i cintes	102	113	32	10				27	17	6	10	7	324	0,03 %
Palets	220	300	390	820	600	530	630	380	375	270	160	450	5.125	0,55 %
Mobiliari de plàstic	530	485	760	840	370	623	330	110	500	410	470		5.428	0,58 %
Extintors		1			1	2	1		1		1		7	0,00 %
Càpsules cafè	1	4	5	7	5	20	4		3	8	7	14	78	0,01 %
Botelles de càmping gas														
Bengales						2			6	12	6			
Residus amb amiant	20	337		60		60			20		30	30	557	0,06 %
TOTALS	88.630	95.225	106.758	93.062	71.783	63.186	48.990	49.220	46.948	68.879	110.885	90.223	933.762	100 %

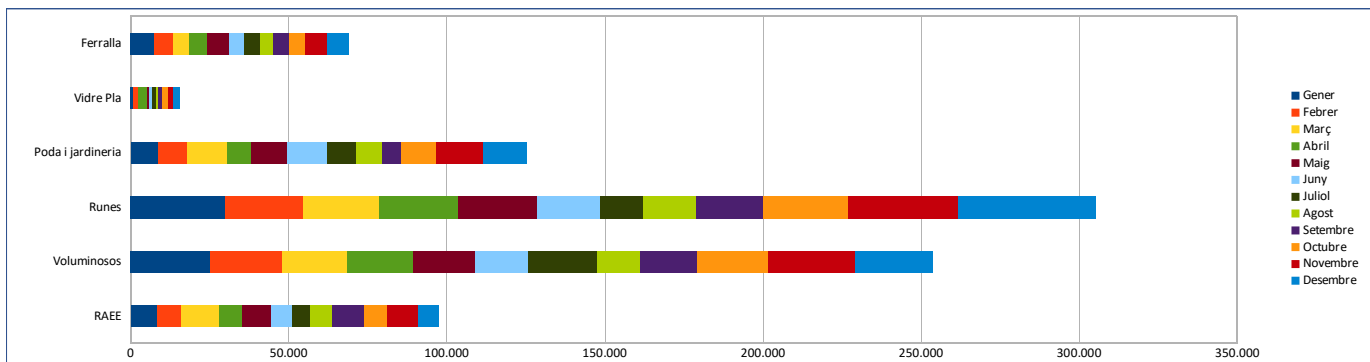
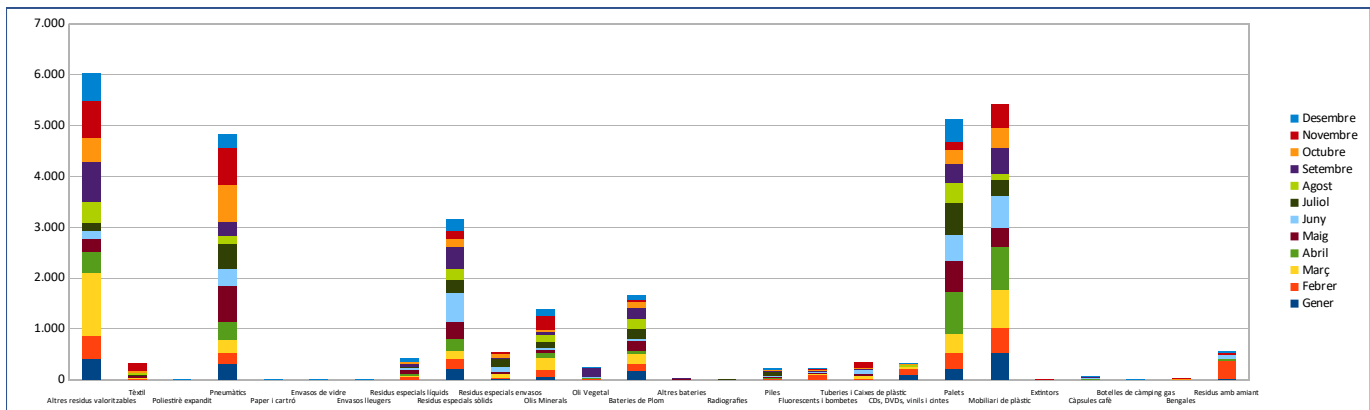

ENTRADES A LA DEIXALLERIA DE COR DE JESUS 2022

Mes	Gener	Febrer	Març	Abril	Maig	Juny	Juliol	Agost	Setembre	Octubre	Novembre	Desembre	Total	
Nº Entrades	777	895	853	801	897	832	751	756	789	893	955	822	10.021	
Tipus de Residu (kg)	Gener	Febrer	Març	Abril	Maig	Juny	Juliol	Agost	Setembre	Octubre	Novembre	Desembre	Total	%
RAEE	14.113	12.847	14.162	13.790	13.773	15.287	14.494	14.503	12.419	15.093	15.985	11.587	168.052	11,37 %
Voluminosos	42.805	43.487	50.116	39.092	48.672	33.237	36.173	32.350	28.252	41.272	49.972	39.789	485.216	32,84 %
Runes	59.014	73.960	63.031	42.403	40.143	33.947	36.098	28.244	41.292	46.223	45.778	37.776	547.909	37,08 %
Poda i jardineria	9.775	13.851	9.630	9.770	13.332	15.095	7.455	7.181	13.031	16.208	17.736	15.136	148.200	10,03 %
Vidre Pla	857	2.372	1.537	2.610	2.112	1.735	1.836	987	955	3.804	1.168	1.129	21.102	1,43 %
Ferralla	4.877	5.841	6.343	6.568	6.137	5.578	4.608	4.171	3.636	7.512	6.717	4.126	66.112	4,47 %
Fusta		200	200	50	100		300	1.735	350	1.090	2.040		6.065	0,41 %
Altres residus valoritzables	504	221	316	605	192	328	509	252	403	797	413	404	4.944	0,33 %
Tèxtil			1							20			21	0,00 %
Poliestirè expandit								0	4	1			5	0,00 %
Pneumàtics	337	639	241	628	322	342	345	302	416	685	630	825	5.712	0,39 %
Paper i cartró	520			600	100	76	360	320	82	400			300	2,758 %
Envasos de vidre														
Envasos lleugers	280			100		12	220	0	2	2	10	80	706	0,05 %
Residus especials líquids	11	8	2	3	20		61	159	43	2	10	30	347	0,02 %
Residus especials sòlids	320	1.116	569	283	451	521	659	317	557	360	518	460	6.129	0,41 %
Residus especials envasos		13	18	196	45	2	52	586	60	65	30	327	1.393	0,09 %
Olis Minerals	243	106	109	261	363	2	84	413	222	497	144	524	2.966	0,20 %
Oli Vegetal	118	1	8	20	216		2	1	7	4	36	21	433	0,03 %
Bateries de Plom	120	80	52	262	22	90	21	420	393	109	112	175	1.856	0,13 %
Altres bateries	2	4	1	5			1	70	7			95	185	0,01 %
Radiografies														
Piles	50	138	24	95	58	127	113	57	93	93	104	49	1.000	0,07 %
Fluorescents i bombetes	13	16	113	7	42	8	14	15	29	90	119	42	508	0,03 %
Tuberries i Caixes de plàstic		10	226	0			60	80	20	130	170	39	735	0,05 %
CDs, DVDs, vinils i cintes	18	28	1				14	13	12	20	113	33	251	0,02 %
Palets		450	730	20	200	350	350	680	180	740	150	100	3.950	0,27 %
Mobiliari de plàstic		20					110		110	340	400		980	0,07 %
Extintors			3	1		8	3						15	0,00 %
Càpsules cafè		5			1	3	2	5	1	3		1	20	0,00 %
Botelles de càmping gas														
Bengales							6		18	24			6	
Residus amb amiant							3	110						
TOTALS	133.976	155.410	147.432	117.368	126.301	106.748	103.951	92.972	102.594	135.582	142.354	113.050	1.477.570	100 %

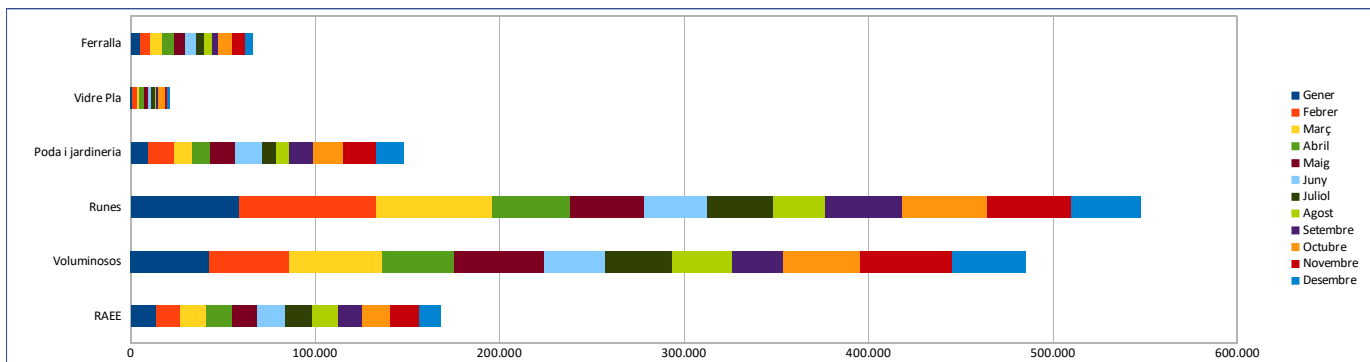
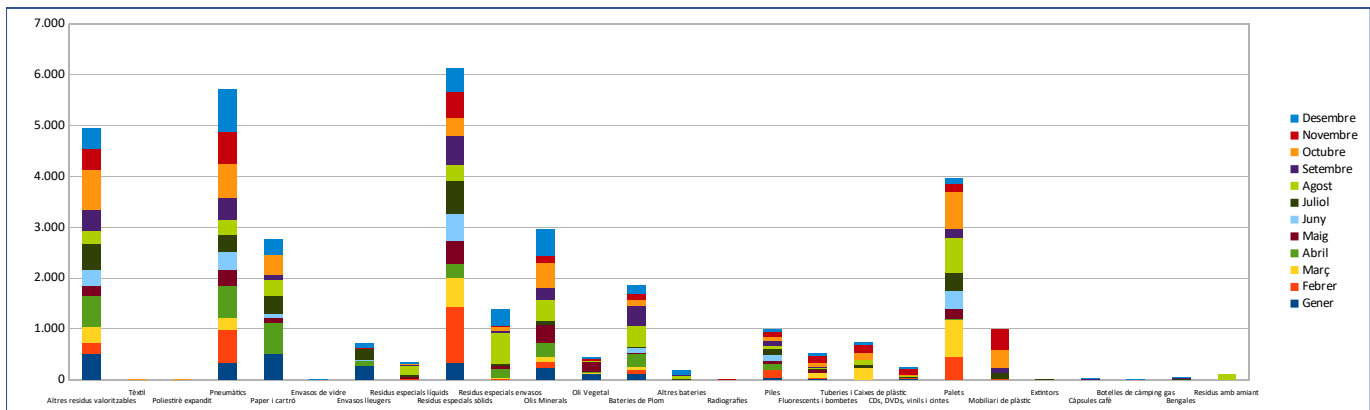

ENTRADES A LA DEIXALLERIA DE CAN GUERXO 2022

Mes	Gener	Febrer	Març	Abril	Maig	Juny	Juliol	Agost	Setembre	Octubre	Novembre	Desembre	Total	
Nº Entrades	1.180	1.155	1.134	1.115	1.175	1.088	1.095	872	986	1.244	1.309	938	13.291	
Tipus de Residu (kg)	Gener	Febrer	Març	Abril	Maig	Juny	Juliol	Agost	Setembre	Octubre	Novembre	Desembre	Total	%
RAEE	18.159	18.454	22.505	22.527	18.892	16.877	20.008	18.183	19.430	17.277	21.660	16.649	230.621	11,61 %
Voluminosos	34.990	37.294	49.122	44.856	48.529	28.058	32.448	28.308	27.257	52.280	57.301	35.579	476.022	23,96 %
Runes	63.443	64.305	81.851	65.644	42.969	35.534	43.579	31.920	42.753	70.697	89.333	59.427	691.455	34,81 %
Poda i jardineria	31.649	31.686	27.903	30.809	32.932	27.672	26.659	18.367	22.269	37.168	34.306	27.569	348.989	17,57 %
Vidre Pla	1.907	1.618	4.232	2.515	1.359	986	1.092	1.472	2.135	796	1.017	2.759	21.888	1,10 %
Ferralla	9.233	9.532	12.645	11.864	8.672	7.651	10.004	6.069	6.483	10.098	12.063	8.639	112.952	5,69 %
Fusta	30	100	100	570	790	470	1.118	2.220	2.470	2.680	4.849	4.416	19.813	1,00 %
Altres residus valoritzables	248	380	822	1.110	907	501	330	385	296	640	239	418	6.276	0,32 %
Tèxtil	31	33		5	190	34		119		195	20	55	682	0,03 %
Poliestirè expandit	5	3			4	0	2		1				15	0,00 %
Pneumàtics	784	1.030	707	910	623	474	1.344	1.057	2.225	719	1.681	535	12.089	0,61 %
Paper i cartró	1.772	1.510	1.334	1.860	1.330	696	602	100	420	980	660	880	12.144	0,61 %
Envasos de vidre				1.680									1.680	0,08 %
Envasos lleugers	1.620	876	634	222	590	662	200	262	240	380	332	220	6.238	0,31 %
Residus especials líquids	120	63	1.153	1.460	910	122	155	477	519	454	545	342	6.319	0,32 %
Residus especials sòlids	680	891	560	5.048	1.458	1.451	399	347	787	262	391	278	12.552	0,63 %
Residus especials envasos	77	72	472	107	412	215	118	45	55	368		15	1.957	0,10 %
Olis Minerals	167	181	159	299	507	176	76	455	204	188	417	189	3.017	0,15 %
Oli Vegetal	134	155	125	109	27	119	15	25	70	134	37	35	984	0,05 %
Bateries de Plom	365	88	130	214	274	214	43	248	89	157	177	381	2.380	0,12 %
Altres bateries	20	5	1	5		10			1		1		43	0,00 %
Radiografies			10										10	0,00 %
Piles	73	15	26	54	122	13	25	3	7	47	27	28	442	0,02 %
Fluorescents i bombetes	17	23	18	7	44	7	10	13	35	67	21	22	284	0,01 %
Tuberries i Caixes de plàstic	230	50		60	50		5	35	100	140	205	20	895	0,05 %
CDs, DVDs, vinils i cintes	51	26	6	7	50	33	34	35	21	35	49	25	372	0,02 %
Palets	1.750	1.190	370	720	420	920	880	1.170	260	510	418	450	9.058	0,46 %
Mobiliari de plàstic	1.700	1.725	105	220	120	103	220	205	10	250	530	250	5.438	0,27 %
Extintors	7	4	1	17	4	4	4	2	5	2	14	11	75	0,00 %
Càpsules cafè	10	15	9	360	25	4			5	2	15	4	448	0,02 %
Botelles de càmping gas	4	2				2		2			4		14	0,00 %
Bengales			6		12	24	6				20		68	0,00 %
Residus amb amiant	112	80	160	70	40	410			90	80	240		1.282	0,06 %
TOTALS	169.386	171.404	205.167	193.328	162.262	123.442	139.376	111.524	128.237	196.604	226.572	159.196	1.986.499	100 %

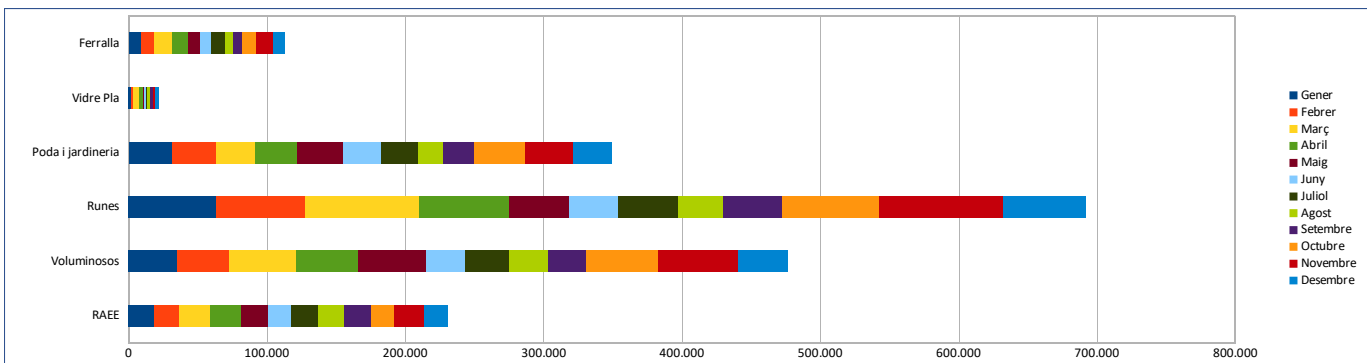
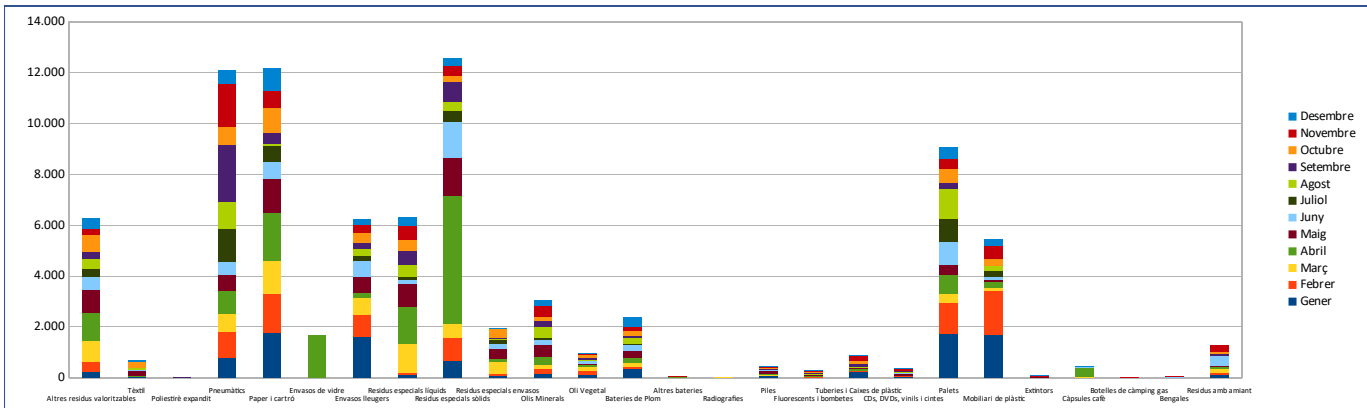

ENTRADES A LA DEIXALLERIA DE CALA DE BOU 2022

Mes	Gener	Febrer	Març	Abril	105	Juny	Juliol	Agost	Setembre	Octubre	Novembre	Desembre	Total	
Nº Entrades	844	994	1.019	903	986	822	817	772	703	901	1.067	837	10.665	
Tipus de Residu (kg)	Gener	Febrer	Març	Abril	Maig	Juny	Juliol	Agost	Setembre	Octubre	Novembre	Desembre	Total	%
RAEE	11.699	16.463	15.995	17.813	23.102	17.252	16.330	19.938	16.092	22.537	16.633	18.383	212.236	13,64 %
Voluminosos	24.960	32.532	37.936	31.390	29.801	23.099	17.454	15.086	16.386	24.147	30.697	25.882	309.370	19,88 %
Runes	58.957	75.695	72.411	61.094	54.142	36.107	30.681	29.343	28.914	48.091	67.840	57.588	620.863	39,90 %
Poda i jardineria	16.510	21.307	20.686	21.536	22.164	19.597	18.195	14.423	16.189	23.742	25.213	14.272	233.834	15,03 %
Vidre Pla	235	1.674	2.597	1.418	1.073	860	502	824	742	2.212	667	1.046	13.850	0,89 %
Ferralla	7.210	8.245	7.784	9.258	9.032	5.973	7.418	5.779	6.851	11.412	11.722	8.398	99.082	6,37 %
Fusta	385	550	595	1.931	1.858	1.481	1.080	1.060	510	1.155	1.930	1.262	13.797	0,89 %
Altres residus valoritzables	568	966	592	1.137	1.213	534	704	468	935	742	770	623	9.252	0,59 %
Tèxtil	11	10	7	92	67	70	13	410	13	230	43	20	986	0,06 %
Poliestirè expandit	1	0			5	3	4	1	0	3	0		17	0,00 %
Pneumàtics	287	1.197	866	625	700	394	342	596	868	783	699	887	8.244	0,53 %
Paper i cartró		2	4		2						2	20	30	0,00 %
Envasos de vidre														
Envasos lleugers											40	4	44	0,00 %
Residus especials líquids	31	167	91	254	392	289	100	153	67	310	321	1.129	3.303	0,21 %
Residus especials sòlids	511	690	366	285	370	693	823	290	383	642	468	350	5.869	0,38 %
Residus especials envasos	3	52	147	190	5	80	18	120	46	11	47	2	721	0,05 %
Olis Minerals	45	298	91	112	162	305	125	133	117	268	285	2.278	4.219	0,27 %
Oli Vegetal	36	98	32	26	75	27	18	17	81	46	46	42	543	0,03 %
Bateries de Plom	240	237	266	232	306	158	270	199	170	210	254	254	2.796	0,18 %
Altres bateries	11		69	5		13		2				17	117	0,01 %
Radiografies														
Piles	51	68	42	15	73	46	19	34	13	31	65	8	464	0,03 %
Fluorescents i bombetes	33	7	58	39	34	12	44	20	6	15	2	44	313	0,02 %
Tuberries i Caixes de plàstic	60	60	6	25	65	10	5	47	21		50	51	400	0,03 %
CDs, DVDs, vinils i cintes	50	27	2	45		7	14		16		65	5	231	0,01 %
Palets	120	690	790	1.305	1.720	1.010	1.110	540	850	820	365	810	10.130	0,65 %
Mobiliari de plàstic	280	355	430	690	870	837	545	90	40	140	200	435	4.912	0,32 %
Extintors	7	5	3	2	2	1		4	2	5	5	7	41	0,00 %
Càpsules cafè	8	4	7	85	14	20	18	11	5	9	13	17	211	0,01 %
Botelles de càmping gas	2	4				2			2	2			12	0,00 %
Bengales			12	6				12			2			
Residus amb amiant		100			71	20		30	60	310		60		
TOTALS	122.302	161.504	161.885	149.610	147.318	108.899	95.831	89.630	89.379	137.873	158.443	133.894	1.555.883	100 %

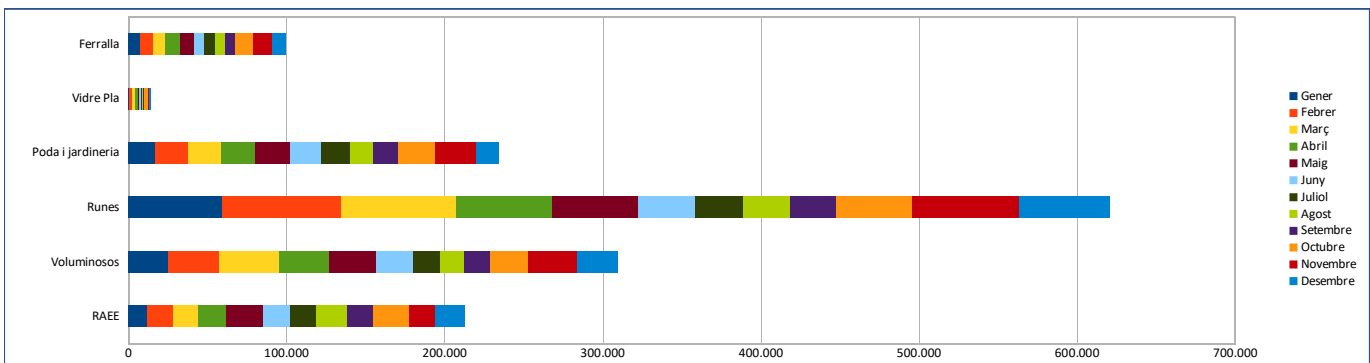
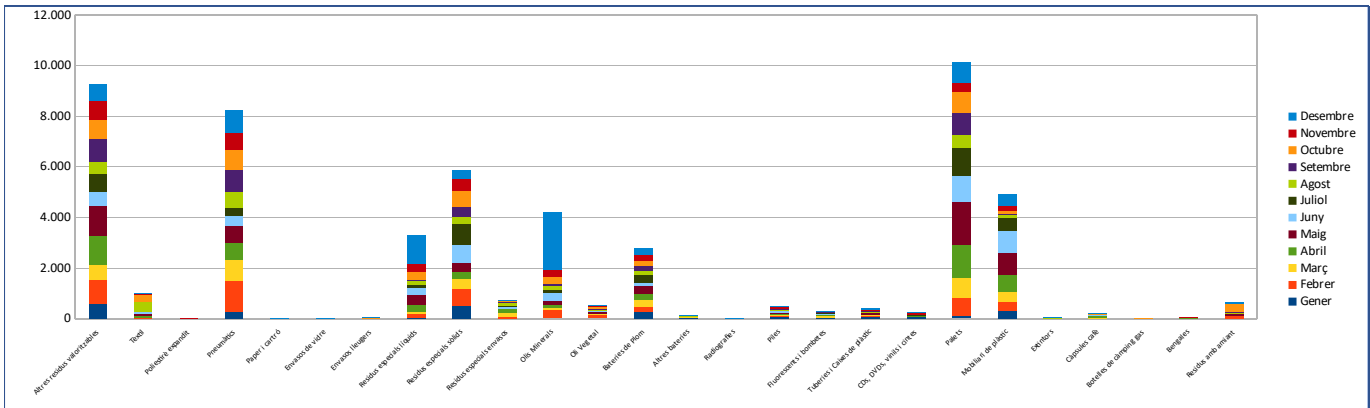

ENTRADES A LES DEIXALLERIES MOBILS 2022														
Mes	Gener	Febrer	Març	Abril	Maig	Juny	Juliol	Agost	Setembre	Octubre	Novembre	Desembre	Total	
Nº Entrades	183	189	204	210	224	172	229	197	245	221	137	224	2.435	
Tipus de Residu (kg)	Gener	Febrer	Març	Abril	Maig	Juny	Juliol	Agost	Setembre	Octubre	Novembre	Desembre	Total	%
RAEE	886	972	1.135	904	918	902	1.358	930	1.207	1.098	869	856	12.036	41,96 %
Voluminosos	623	708	482	418	1.281	655	649	431	376	417	329	634	7.004	24,41 %
Runes	40	30			1						5		76	0,26 %
Poda i jardineria														
Vidre Pla				5	11		6	1		4	5	5	36	0,13 %
Ferralla	391	387	763	428	271	140	548	547	468	266	292	282	4.783	16,67 %
Fusta														
Altres residus valoritzables	5	2											7	0,03 %
Tèxtil														
Poliestirè expandit					0				5	15	1		21	0,07 %
Pneumàtics		183	27	11	125	170	80	130	1	170	90	150	1.137	3,96 %
Paper i cartó		2	6	2	10			2					22	0,08 %
Envasos de vidre														
Envasos lleugers		10	0	2	22	20		2		2			58	0,20 %
Residus especials líquids	15	8	3	17	1	7	11	15	40	6		11	133	0,46 %
Residus especials sòlids	9	27	14	28	39	14	25	64	50	1	6	11	286	1,00 %
Residus especials envasos	3	1	2	9	4	1	4	2	1	2	8	2	38	0,13 %
Olis Minerals	49	62	53	18	44	142	8	80	18	25	131	56	684	2,38 %
Oli Vegetal		5	8	25	9	8	2	26		8	20	7	117	0,41 %
Bateries de Plom	35	27	53	67	12	56	27	78	37	36	58	46	532	1,85 %
Altres bateries	3	12	6	4	33	3	7	4	2	20	3	6	104	0,36 %
Radiografies														
Piles	30	30	42	21	17	259	19	32	25	22	125	15	637	2,22 %
Fluorescents i bombetes	23	11	17	19	3	4	9	28	8	7	1	12	143	0,50 %
Tuberies i Caixes de plàstic	2	1			2	4		21	1		2		32	0,11 %
CDs, DVDs, vinils i cintes	11	29	12	4	2	13	61	14	29	45	3	16	236	0,82 %
Palets			40			23				12			75	0,26 %
Mobiliari de plàstic	3		5		30	10		74			70		192	0,67 %
Càpsules cafè	32	14	21	33	25	26	38	12	22	20	26	24	291	1,02 %
Extintors														
Botelles de càmping gas														
Bengales														
TOTALS	2.159	2.490	2.718	2.021	2.860	2.456	2.850	2.492	2.290	2.176	2.044	2.132	28.688	100 %

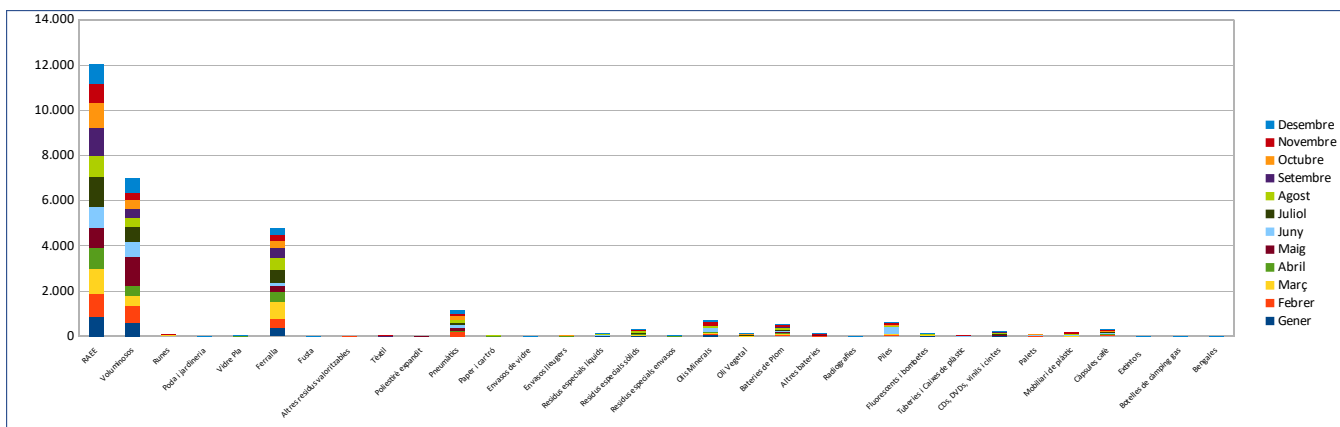

ENTRADES A LA XARXA DE DEIXALLERIES - TOTAL AGREGAT 2022

Mes	Gener	Febrer	Març	Abril	Maig	Juny	Juliol	Agost	Setembre	Octubre	Novembre	Desembre	Total	
Nº Entrades	5.152	5.446	5.466	5.191	5.597	4.899	4.847	4.384	4.481	5.539	6.136	4.918	62.056	
Tipus de Residu (kg)	Gener	Febrer	Març	Abril	Maig	Juny	Juliol	Agost	Setembre	Octubre	Novembre	Desembre	Total	%
RAEE	75.415	78.598	92.338	84.928	90.694	78.079	81.272	83.508	82.533	87.255	90.495	74.499	999.615	11,72 %
Voluminosos	186.619	201.862	220.228	194.871	204.164	148.946	145.817	120.606	126.353	199.126	240.239	181.319	2.170.151	25,43 %
Runes	328.752	338.942	344.511	296.305	232.311	190.696	179.656	151.391	175.150	261.509	365.337	297.929	3.162.488	37,06 %
Podà i jardineria	98.736	108.978	104.517	100.060	115.263	109.161	97.328	81.693	86.163	131.344	136.997	101.941	1.272.181	14,91 %
Vidre Pla	5.616	9.666	9.968	11.020	8.277	5.552	5.851	4.555	8.397	10.801	6.032	8.102	93.837	1,10 %
Ferralla	41.614	43.132	44.636	45.837	43.997	33.534	34.128	28.346	29.912	45.525	50.069	37.796	478.526	5,61 %
Fusta	725	1.760	3.120	4.741	6.568	3.741	5.158	6.952	5.015	9.500	14.899	7.752	69.931	0,82 %
Altres residus valoritzables	2.417	2.801	4.059	4.019	3.677	2.137	3.268	2.410	3.408	4.477	3.813	2.787	39.272	0,46 %
Textil	47	137	40	115	584	177	41	592	90	681	226	535	3.265	0,04 %
Poliestirè expandit	7	4	2	7	13	8	11	2	5	8	8	5	80	0,00 %
Pneumàtics	3.092	4.564	3.753	4.294	5.172	2.675	4.022	4.114	4.878	4.287	6.290	4.540	51.681	0,61 %
Paper i cartró	2.552	1.964	2.146	2.692	1.592	1.586	1.062	1.184	862	1.920	774	1.950	20.284	0,24 %
Envasos de vidre				1.680									1.680	0,02 %
Envasos lleugers	1.942	1.056	918	458	793	856	580	686	262	704	448	306	9.010	0,11 %
Residus especials líquids	208	343	1.294	1.862	1.450	632	497	896	807	940	1.024	1.745	11.696	0,14 %
Residus especials sòlids	2.566	3.755	2.475	6.748	3.671	4.363	2.784	2.157	2.778	2.939	2.399	2.474	39.107	0,46 %
Residus especials envasos	214	258	901	677	537	790	440	891	360	653	178	422	6.321	0,07 %
Olis Minerals	861	994	1.140	1.580	1.330	932	551	1.449	1.086	1.956	1.962	3.816	17.655	0,21 %
Oil Vegetal	422	303	206	201	392	166	92	108	390	253	220	110	2.862	0,03 %
Bateries de Plom	1.436	895	1.201	1.119	1.480	1.028	757	1.772	1.429	952	1.001	2.278	15.348	0,18 %
Altres bateries	59	124	121	29	36	31	13	83	25	25	9	123	680	0,01 %
Radiografies	20	7	10	5			1						43	0,00 %
Piles	261	353	164	255	288	507	263	152	202	749	373	130	3.696	0,04 %
Fluorescents i bombetes	112	319	234	109	161	65	101	93	130	233	226	171	1.954	0,02 %
Tuberries i Caixes de plàstic	332	183	360	142	152	84	145	248	159	357	697	290	3.148	0,04 %
CDs, DVDs, vinils i cintes	339	240	91	66	72	52	137	97	112	199	345	111	1.859	0,02 %
Palets	2.140	2.650	2.420	3.105	3.260	3.273	3.180	3.000	2.405	3.305	1.943	2.590	33.271	0,39 %
Mobiliari de plàstic	2.513	2.610	1.305	1.780	1.600	1.606	1.325	684	780	1.440	1.920	690	18.253	0,21 %
Extintors	40	27	32	59	37	46	51	19	37	28	49	94	517	0,01 %
Càpsules cafè	62	35	37	459	53	52	26	27	22	36	58	36	901	0,01 %
Botelles de càmping gas	6	6	4		2	4	2	8	2	2	12	2	50	0,00 %
Bengales		20	18	16	12	44	32	24	24	42	40	12	284	0,00 %
Residus amb amiant	132	637	160	170	401	526	3	140	170	390	279	90	3.098	0,04 %
TOTALS	759.258	807.220	842.408	769.410	728.038	591.346	568.592	497.886	533.943	771.635	928.365	734.643	8.532.743	100 %

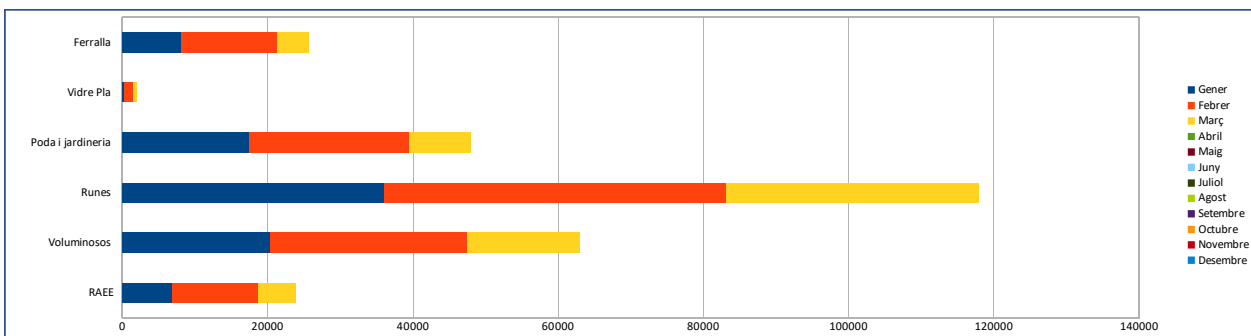
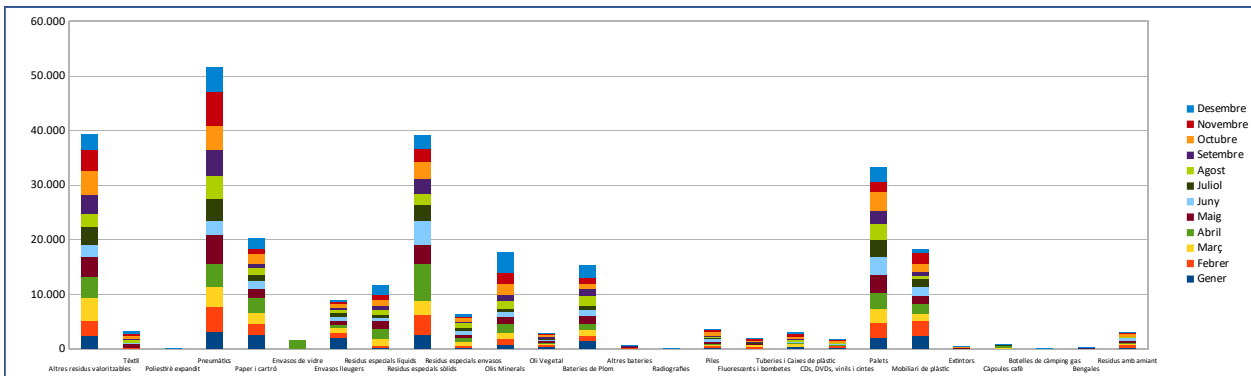

ENTRADES PER HORARI A LAS DEIXALLERIES 2022

Deixalleria	Horari	Gener	Febrer	Març	Abril	Maig	Juny	Juliol	Agost	Setembre	Octubre	Novembre	Desembre	Total	%
Can Sançó	H. Matí	656	636	660	661	745	649	665	598	580	742	829	722	8143	61,75%
	H. Tarda	446	428	450	466	467	395	345	368	335	488	512	344	5044	38,25%
Ca Na Palava	H. Matí	307	294	288	283	327	291	374	307	298	346	420	324	3859	60,97%
	H. Tarda	208	233	218	228	255	188	176	140	176	232	235	181	2470	39,03%
Can Guerso	H. Matí	664	634	689	654	670	680	701	579	584	769	781	592	7997	60,17%
	H. Tarda	516	521	445	461	505	408	394	293	402	475	528	346	5294	39,83%
Cor de Jesus	H. Matí	496	567	551	533	547	535	506	515	504	574	621	531	6480	64,66%
	H. Tarda	281	328	302	268	350	297	245	241	285	319	334	291	3541	35,34%
Cala de Bou	H. Matí	504	574	642	526	601	500	555	499	440	544	676	539	6600	61,88%
	H. Tarda	340	420	377	377	385	322	262	273	263	357	391	298	4065	38,12%
Ses Païsses	H. Matí	355	348	409	333	316	253	261	255	237	287	447	326	3827	62,45%
	H. Tarda	196	274	231	191	205	209	134	119	132	185	225	200	2301	37,55%
D. Mòbils	-	183	189	204	210	224	172	229	197	245	221	137	224	2435	100,00%

62.056

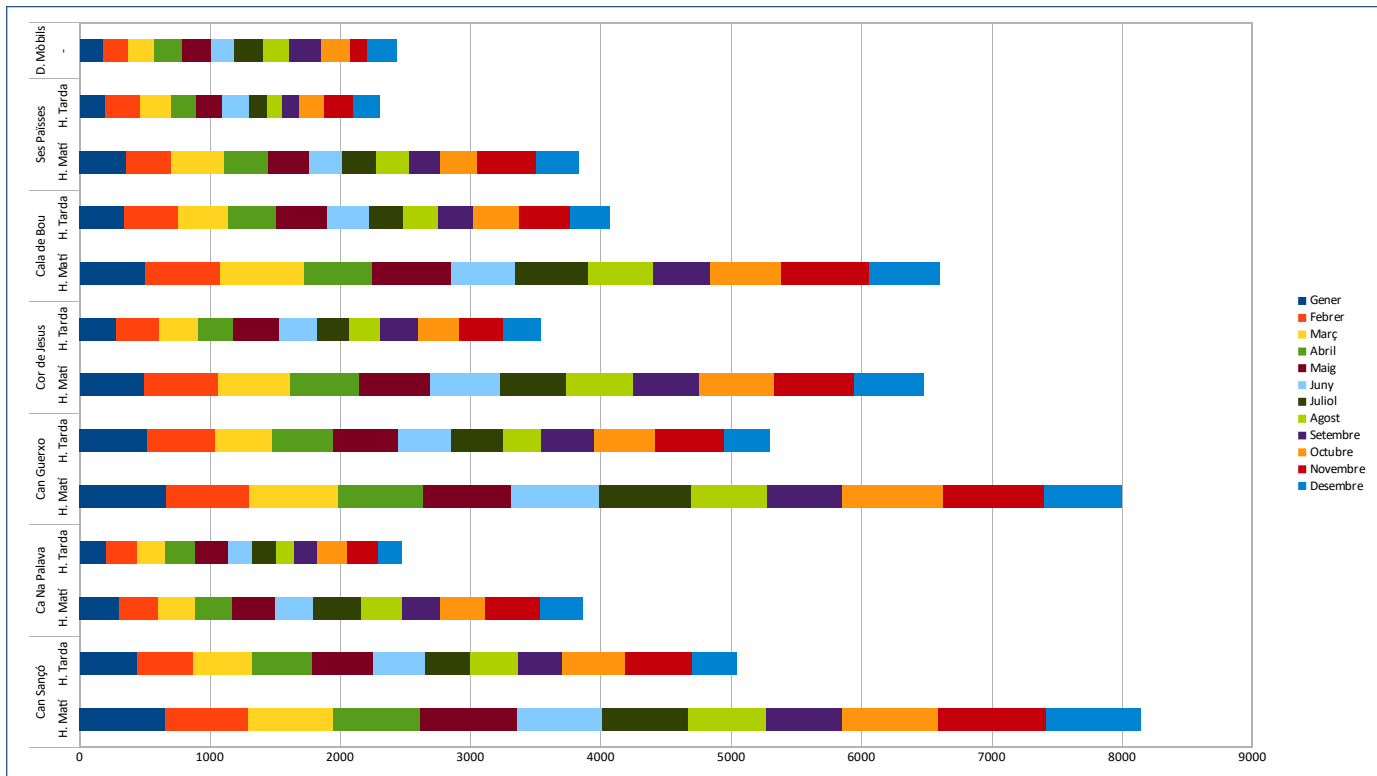

ENTRADES PER DIA DE LA SETMANA A LES DEIXALLERIES - 2022

Deixalleria	Dia	Gener	Febrer	Març	Abril	Maig	Juny	Juliol	Agost	Setembre	Octubre	Novembre	Desembre	Total
Can Sançó	Dilluns	205	196	207	148	203	155	164	170	155	249	217	170	2239
	Dimarts	178	179	154	202	237	144	178	190	156	183	213	148	2162
	Dimecres	186	172	193	191	153	185	152	182	133	141	283	174	2145
	Dijous	138	166	205	200	176	220	120	140	169	229	224	189	2176
	Divendres	224	169	195	210	188	162	168	133	169	188	210	212	2228
	Dissabte	118	122	113	138	151	126	155	109	97	154	136	139	1558
	Diumenge	53	66	43	38	104	56	73	42	39	86	58	34	692
Ca Na Palava	Dilluns	122	107	86	81	125	70	76	82	80	133	105	70	1137
	Dimarts	96	96	65	98	116	79	73	99	87	87	127	71	1094
	Dimecres	82	79	107	93	91	105	85	94	92	74	131	89	1122
	Dijous	63	73	112	76	82	107	56	82	75	112	94	92	1024
	Divendres	88	103	84	90	110	65	95	46	96	100	113	130	1120
	Dissabte	64	70	52	73	58	53	65	44	44	72	85	53	733
	Diumenge													
Can Guerxo	Dilluns	228	192	208	153	223	162	165	152	136	258	203	144	2224
	Dimarts	189	183	180	182	218	150	134	163	164	199	260	126	2148
	Dimecres	184	187	192	170	138	200	176	165	170	163	226	164	2135
	Dijous	146	167	197	149	179	210	179	156	187	166	205	178	2119
	Divendres	176	181	166	179	186	141	163	99	167	179	195	171	2003
	Dissabte	183	181	137	222	162	150	188	98	115	196	147	130	1909
	Diumenge	74	64	54	60	70	75	90	39	47	83	73	25	754
Cor de Jesus	Dilluns	157	139	146	114	179	121	116	114	109	192	120	103	1610
	Dimarts	123	151	123	127	183	125	117	167	122	135	170	106	1649
	Dimecres	152	146	202	134	135	179	128	162	124	121	181	124	1788
	Dijous	96	158	148	139	132	136	109	116	157	129	166	142	1628
	Divendres	146	169	125	133	123	140	140	105	157	161	174	194	1767
	Dissabte	76	108	82	103	99	96	106	75	91	108	100	124	1168
	Diumenge	27	24	27	51	46	35	35	17	29	47	44	29	411
Cala de Bou	Dilluns	179	169	143	118	192	101	132	128	100	153	162	96	1673
	Dimarts	135	168	156	158	169	116	120	145	106	133	198	134	1738
	Dimecres	157	156	219	117	140	149	106	138	106	99	239	138	1764
	Dijous	108	147	175	124	139	169	116	110	126	143	131	162	1650
	Divendres	139	152	160	165	159	145	142	140	145	163	159	169	1838
	Dissabte	100	152	123	161	117	90	141	76	78	146	124	107	1415
	Diumenge	26	50	45	60	71	52	60	35	42	64	54	31	590
Ses Païsses	Dilluns	156	107	106	79	105	71	62	68	66	98	118	82	1118
	Dimarts	80	104	103	83	98	78	58	58	61	73	117	59	972
	Dimecres	75	141	142	98	90	121	63	70	63	54	149	91	1157
	Dijous	61	99	124	70	76	84	58	57	68	67	91	90	945
	Divendres	72	91	106	92	77	69	94	58	69	93	89	126	1036
	Dissabte	96	80	60	102	75	39	60	63	42	87	107	78	889
	Diumenge	11										1		12
D. Mòbil 2	Dilluns	8	6	8	4	7	10	19	7	11	16	5	7	108
	Dimarts	5	4	9	8	5	8	4	9	10	4	6	9	81
	Dimecres	21	21	35	27	25	36	41	37	43	37	33	27	383
	Dijous	4	11	8	9	19	10	20	17	27	14	24	34	197
	Divendres	6	9	13	10	6	2	2	1	5	5	4	5	68
	Dissabte	31	16	9	38	45	22	50	47	39	28	20	17	362
	Diumenge													7
D. Mòbil 1	Dilluns	9	8	10	6	15	5	5	10	14	14	9	11	116
	Dimarts	13	25	14	21	12	2	15	20	15	17	28	15	197
	Dimecres	6	16	7	7	4	7	9	8	6	9	12	12	103
	Dijous	42	50	63	36	53	28	43	24	60	54	41	48	542
	Divendres	10	6	14	11	2	3	2	7	6	4	1	12	78
	Dissabte	28	17	14	33	26	39	19	10	9	19	24	27	265
	Diumenge												11	11

62.051

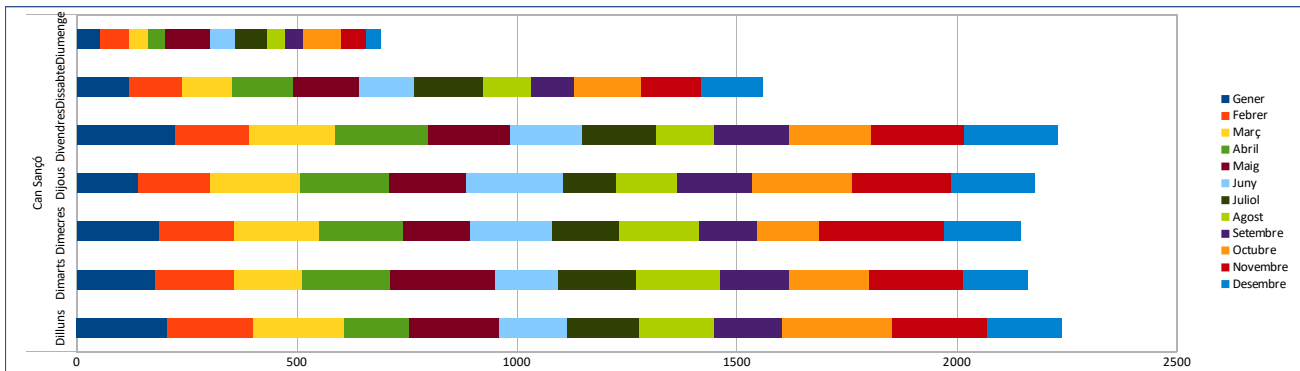

ENTRADES PER MUNICIPI A LES DEIXALLERIES 2022

Deixalleria	Població	Gener	Febrer	Març	Abril	Maig	Juny	Juliol	Agost	Setembre	Octubre	Novembre	Desembre	Total
Can Sançó	EIVISSA	83	74	86	71	78	54	68	86	62	93	116	116	987
	SANT ANTONI	52	56	41	77	36	40	27	24	28	27	45	32	485
	SANT JOSEP	25	18	25	24	15	14	25	15	21	33	33	15	263
	SANTA EULARIA	901	875	920	934	1017	884	852	807	767	1035	1100	903	10.995
	SANT JOAN	23	27	22	6	21	26	19	15	21	24	27	19	250
Ca Na Palava	ALTRES	18	16	16	15	45	30	19	19	16	18	20	15	247
	EIVISSA	151	169	160	189	210	168	149	170	154	170	220	166	2.076
	SANT ANTONI	30	53	43	37	58	35	28	32	28	37	39	66	486
	SANT JOSEP	36	33	40	30	40	36	27	23	30	42	51	15	403
	SANTA EULARIA	263	217	233	225	220	190	213	181	213	278	275	204	2.712
Can Guerxo	SANT JOAN	29	33	18	23	42	44	19	26	32	34	46	28	374
	ALTRES	6	23	12	7	12	6	14	15	17	17	24	26	179
	EIVISSA	485	480	530	501	440	412	439	380	384	520	530	404	5.505
	SANT ANTONI	57	60	48	53	48	35	42	41	40	42	40	38	544
	SANT JOSEP	485	457	418	424	537	532	506	361	430	544	599	386	5.679
Cor de Jesus	SANTA EULARIA	109	108	111	115	111	88	86	68	73	99	100	76	1.144
	SANT JOAN	2	3	7	10	6	7	5	9	8	10	2	6	75
	ALTRES	42	47	20	12	34	14	17	13	51	29	38	28	345
	EIVISSA	421	447	478	406	508	436	357	389	393	447	492	422	5.196
	SANT ANTONI	139	161	138	146	142	158	147	129	138	176	196	140	1.810
Cala de Bou	SANT JOSEP	56	71	64	62	74	75	66	74	66	53	72	63	796
	SANTA EULARIA	132	165	157	165	148	129	154	143	172	185	162	153	1.865
	SANT JOAN	8	9	3	9	10	17	14	5	6	14	5	8	108
	ALTRES	21	17	13	13	15	17	13	16	14	18	28	36	221
	EIVISSA	53	78	82	82	70	72	63	52	54	68	89	67	830
Ses Païsses	SANT ANTONI	239	308	322	275	279	226	210	218	174	247	323	249	3.070
	SANT JOSEP	458	481	523	440	502	419	449	397	380	485	534	446	5.514
	SANTA EULARIA	38	39	48	41	89	35	32	36	27	36	36	31	488
	SANT JOAN	1	1	2	1	2	2	2	2	2	2	1	1	13
	ALTRES	56	84	45	63	46	68	61	67	68	65	84	43	750
D. Mòbils	EIVISSA	29	43	45	44	35	64	39	22	23	45	49	43	481
	SANT ANTONI	399	459	478	380	405	319	292	278	287	342	502	392	4.533
	SANT JOSEP	100	77	78	69	59	49	43	44	41	57	92	56	765
	SANTA EULARIA	15	21	20	26	13	19	14	20	13	20	19	24	224
	SANT JOAN	1	4	1	3	2	2	1	6	4	2	1	1	27
D. Mòbils	ALTRES	7	18	19	2	7	9	6	4	1	6	9	11	99
	EIVISSA	100	108	124	110	106	81	115	90	128	129	118	114	1.323
	SANT ANTONI	13	14	17	18	10	7	12	6	9	15	8	15	144
	SANT JOSEP	36	21	14	36	52	47	57	48	46	37	22	23	439
	SANTA EULARIA	21	24	27	24	29	22	30	16	32	12	18	35	290
D. Mòbils	SANT JOAN	7	11	15	15	11	10	10	13	23	10	18	15	158
	ALTRES	6	11	9	7	12	5	5	24	7	3	23	22	134

62.027

CANA PALAVA

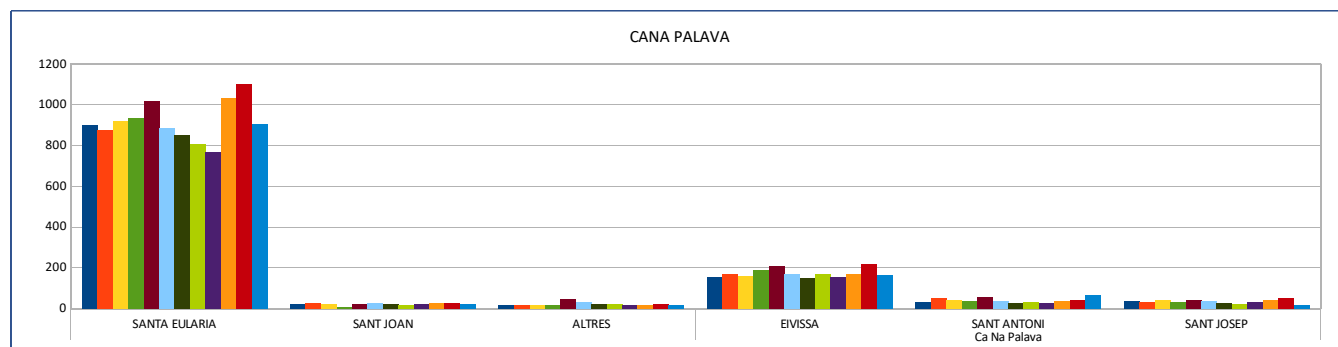

CAN GUERXO

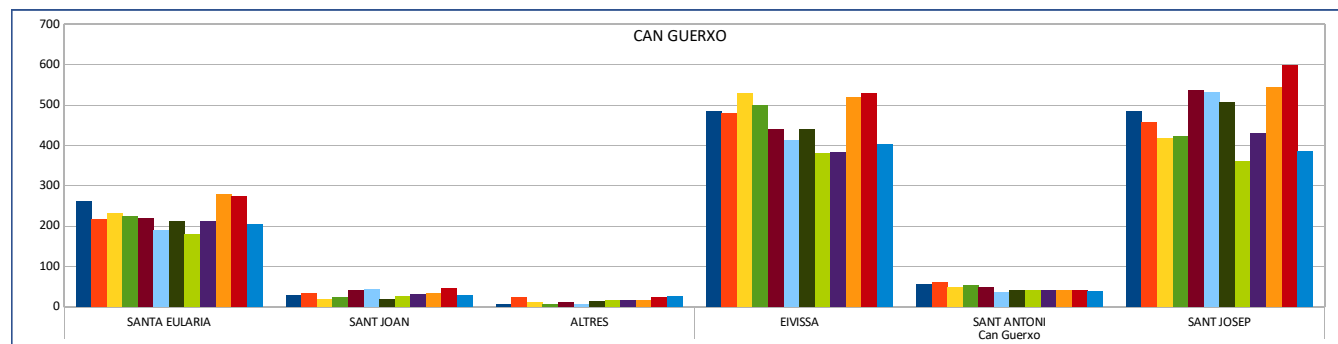

COR DE JESÚS

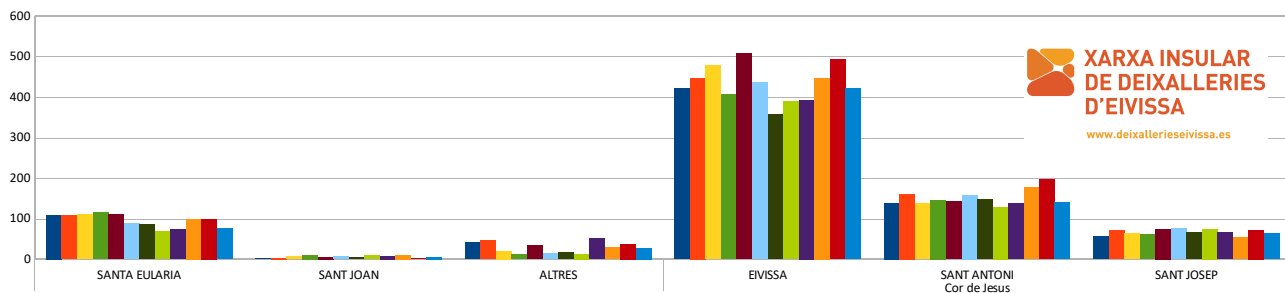

CALA DE BOU

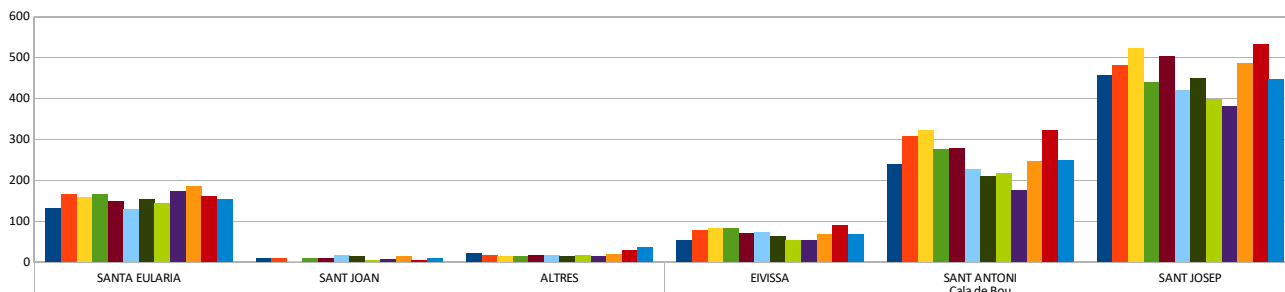

SES PAÏSSES

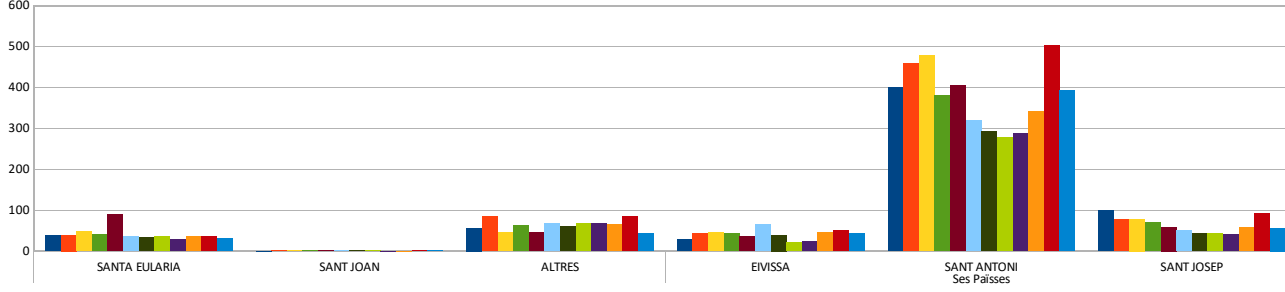

DEIX. MÒBILS

