

**ENTRADES A LA DEIXALLERIA DE CAN SANÇÓ 2025**

Mes	Gener	Febrer	Març	Abril	Maig	Juny	Juliol	Agost	Setembre	Octubre	Novembre	Desembre	Total	
<b>Nº Entrades</b>	1.219	1.312	1.415	1.412	1.379	1.213	1.439	1.121	1.216	1.452	1.443	1.259	15.880	
Tipus de Residu (kg)	Gener	Febrer	Març	Abril	Maig	Juny	Juliol	Agost	Setembre	Octubre	Novembre	Desembre	Total	%
<b>RAEE</b>	25.671	24.129	27.286	29.570	29.453	26.601	31.675	23.563	22.111	31.202	27.679	24.100	323.040	14,44 %
<b>Voluminosos</b>	26.621	42.216	42.695	41.617	41.055	37.898	41.188	28.559	33.139	56.950	49.225	35.636	476.799	21,32 %
<b>Runes</b>	62.830	70.240	59.853	58.676	62.422	42.677	47.080	23.274	39.872	55.415	49.960	56.672	628.971	28,12 %
<b>Podar i jardineria</b>	39.602	43.882	56.086	58.149	49.705	47.778	50.630	38.722	35.124	37.670	35.770	38.074	531.192	23,75 %
<b>Vidre Pla</b>	1.056	2.156	1.495	1.936	1.677	1.117	1.813	989	1.193	2.597	1.971	629	18.629	0,83 %
<b>Ferralla</b>	11.008	10.455	12.266	9.958	9.500	7.930	7.086	8.010	9.353	10.968	61.203	11.993	169.729	7,59 %
<b>Fusta</b>	840	1.732	1.130	1.580	2.135	3.175	2.165	2.850	1.595	1.720	3.379	2.410	24.711	1,10 %
<b>Altres residus valoritzables</b>	314	543	520	525	404	624	319	421	287	531	464	427	5.378	0,24 %
<b>Tèxtil</b>	20	114	116	338	155	192	59	334	22	270	286	73	1.979	0,09 %
<b>Polièstirè expandit</b>		4	7	1	4		0	1		1	1	0	20	0,00 %
<b>Pneumàtics</b>	990	751	1.885	1.151	801	866	1.270	1.079	947	1.275	476	904	12.395	0,55 %
<b>Paper i cartró</b>														
<b>Envasos de vidre</b>														
<b>Envasos lleugers</b>			0	28	32	2	4		0		0		67	0,00 %
<b>Residus especials líquids</b>		19	26	5	50	1	27	17	34	45	21	18	261	0,01 %
<b>Residus especials sòlids</b>	58	156	296	279	173	833	68	234	296	110	332	364	3.198	0,14 %
<b>Residus especials envasos</b>	63	28	81	44	132	133	178	70	193	185	124	36	1.265	0,06 %
<b>Residus especials inflamables</b>	443	378	412	211	356	269	714	441	297	835	348	507	5.211	0,23 %
<b>Residus especials químics</b>	5	31	50	58	3	177	41	10	57	33	57	46	566	0,03 %
<b>Olis Minerals</b>	225	237	739	319	504	465	488	232	178	452	416	108	4.362	0,20 %
<b>Oli Vegetal</b>	54	29	20	25	67	66	50	49	125	11	5	44	544	0,02 %
<b>Bateries de Plom</b>	225	342	347	250	339	206	230	348	427	461	953	561	4.689	0,21 %
<b>Altres bateries</b>		2	4	3	18	15	0	2	5	3	1	4	58	0,00 %
<b>Radiografies</b>	8			0	1							1	9	0,00 %
<b>Piles</b>	18	87	54	63	42	86	25	56	97	64	69	41	702	0,03 %
<b>Florescents i bombetes</b>	7	52	23	5	39	16	12	18	33	29	29	17	278	0,01 %
<b>Plàstics valoritzables</b>	166	245	273	811	442	528	1.032	1.277	964	1.823	1.613	1.301	10.475	0,47 %
<b>CDs, DVDs, vinils i cintes</b>	10	16		57	80	21	20	0	42	62	23	17	348	0,02 %
<b>Palets</b>	1.160	450		450	530	640	730	440	20	230	1.280	1.180	7.110	0,32 %
<b>Mobiliari de plàstic</b>	200	100	210	60	180	20	250	524	270	470	448	935	3.667	0,16 %
<b>Extintors</b>	1	4	5	1	12	8	8	2	7	3	4	8	63	0,00 %
<b>Càpsules cafè</b>	19	12	8	18	10	9	27		12	20	10	37	182	0,01 %
<b>Botelles de càmping gas</b>	2	1	9		2	2	3	2	4		5	1	31	0,00 %
<b>Bengales</b>				10		4	4		6		24		48	0,00 %
<b>Matalassos</b>	60	63	78	85	73	45	45	44	57	108	92	81	831	0,04 %
<b>Residus amb amiant</b>														
<b>Tònners i cartutxos d'impressió</b>														
<b>TOTALS</b>	<b>171.675</b>	<b>198.474</b>	<b>205.973</b>	<b>206.281</b>	<b>200.395</b>	<b>172.403</b>	<b>187.241</b>	<b>131.567</b>	<b>146.765</b>	<b>203.541</b>	<b>236.269</b>	<b>176.224</b>	<b>2.236.808</b>	<b>100 %</b>

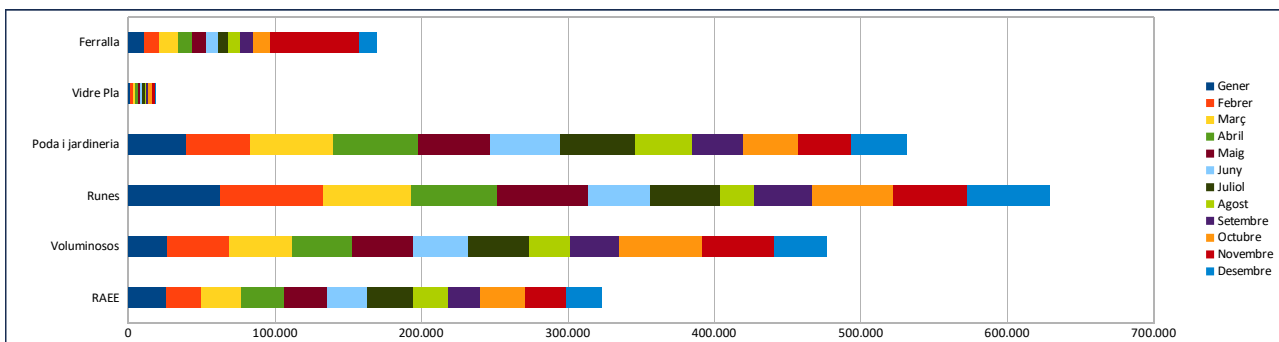
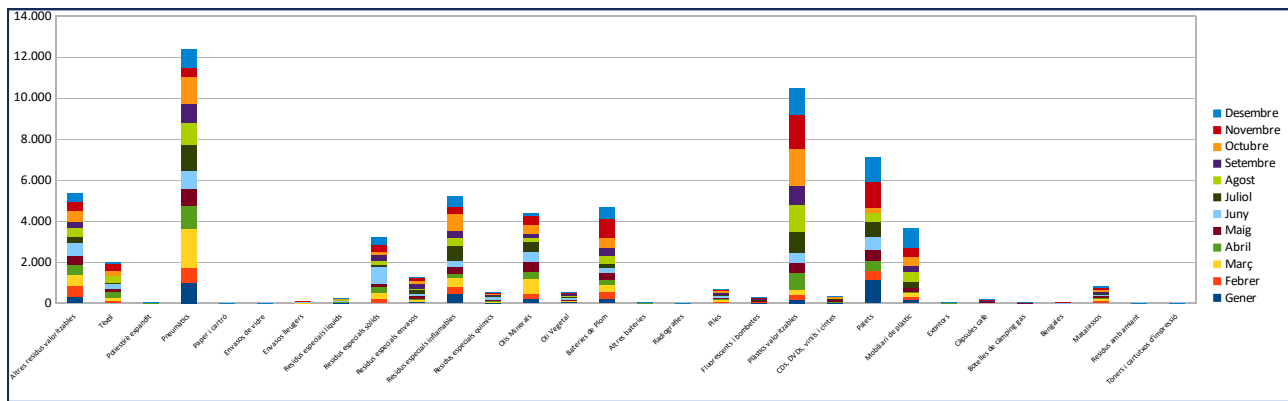

**ENTRADES A LA DEIXALLERIA DE CA NA PALAVA 2025**

Mes	Gener	Febrer	Març	Abril	Maig	Juny	Juliol	Agost	Setembre	Octubre	Novembre	Desembre	Total	
<b>Nº Entrades</b>	589	693	628	705	602	633	675	628	584	616	644	564	7.561	
<b>Tipus de Residu (kg)</b>	Gener	Febrer	Març	Abril	Maig	Juny	Juliol	Agost	Setembre	Octubre	Novembre	Desembre	Total	%
<b>RAEE</b>	22.515	21.569	20.522	18.229	19.476	22.409	27.746	21.978	21.062	23.807	28.641	24.313	272.267	21,50 %
<b>Voluminosos</b>	19.655	29.664	27.569	26.005	21.240	27.728	22.396	29.384	23.944	26.887	35.915	23.557	313.944	24,80 %
<b>Runes</b>	44.387	48.309	42.739	53.392	31.000	23.562	37.608	35.626	19.140	33.610	22.109	29.797	421.279	33,27 %
<b>Poda i jardineria</b>	7.965	12.435	9.939	13.318	12.455	14.455	12.702	13.714	10.266	11.188	11.273	14.002	143.712	11,35 %
<b>Vidre Pla</b>	829	1.348	3.559	1.492	440	2.784	677	1.284	1.257	650	1.340	3.304	18.964	1,50 %
<b>Ferralla</b>	3.486	5.235	4.423	5.645	4.613	4.209	4.473	5.273	3.573	5.724	8.067	4.539	59.260	4,68 %
<b>Fusta</b>	60	760	1.080	1.200	860	630	650	680	480	660	730	1.040	8.830	0,70 %
<b>Altres residus valoritzables</b>	154	394	330	140	225	395	65	289	20	150	87	147	2.396	0,19 %
<b>Tèxtil</b>				3									3	0,00 %
<b>Poliestirè expandit</b>	2	1	2	3			1		4	2	2		17	0,00 %
<b>Pneumàtics</b>	200	1.029	291	160	320	272	295	120	16	230	298	362	3.593	0,28 %
<b>Paper i cartró</b>	130		10	1	140			180	20	50			531	0,04 %
<b>Envasos de vidre</b>														
<b>Envasos lleugers</b>	20						22	50	12	30			134	0,01 %
<b>Residus especials líquids</b>					1				5		20	3	29	0,00 %
<b>Residus especials sòlids</b>	175	328	99	152	55	344	126	86	303	95	368	301	2.432	0,19 %
<b>Residus especials envasos</b>	8	146	17	31	66	142	30	78	1	4	26	2	551	0,04 %
<b>Residus especials inflamable</b>	133	199	252	246	50	80	54	140	18	76	110	79	1.437	0,11 %
<b>Residus especials químics</b>	5		10							20		2	37	0,00 %
<b>Olis Minerals</b>	203	444	238	175	85	150	288	240	133	40	204	76	2.276	0,18 %
<b>Oli Vegetal</b>	9							8			2	6	25	0,00 %
<b>Bateries de Plom</b>	193	30	85	116	102	95	180	258	87	95	287	112	1.640	0,13 %
<b>Altres bateries</b>	2						10	1		25			38	0,00 %
<b>Radiografies</b>									1			0	1	0,00 %
<b>Piles</b>	7				10		3	26	4	5	9	10	73	0,01 %
<b>Fuorescents i bombetes</b>	17	28	10	5		2			1	13	12	3	91	0,01 %
<b>Plàstics valoritzables</b>	198	606	170	433	525	573	541	836	660	425	581	460	6.008	0,47 %
<b>CDs, DVDs, vinils i cintes</b>	8	23		19		15		15		10	10	18	118	0,01 %
<b>Palets</b>	170		185	310	1.160	640	210	603	230	660	340	140	4.648	0,37 %
<b>Mobiliari de plàstic</b>	105	160	10	200	150	20		100			5	16	766	0,06 %
<b>Extintors</b>	4	5	3	4	4	3	2	1	1	2	5	1	35	0,00 %
<b>Càpsules cafè</b>	6						3	10			3	13	35	0,00 %
<b>Botelles de càmping gas</b>		2		1	4		4	2		3	1		17	0,00 %
<b>Bengales</b>							4					4	8	0,00 %
<b>Matalassos</b>	43	59	49	73	37	51	41	44	39	62	39	50	587	0,05 %
<b>Residus amb amiant</b>		120			140	100							360	0,03 %
<b>Toners i cartutxos</b>														
<b>TOTALS</b>	<b>100.689</b>	<b>122.894</b>	<b>111.592</b>	<b>121.352</b>	<b>93.158</b>	<b>98.659</b>	<b>108.131</b>	<b>111.025</b>	<b>81.277</b>	<b>104.523</b>	<b>110.484</b>	<b>102.357</b>	<b>1.266.141</b>	<b>100 %</b>

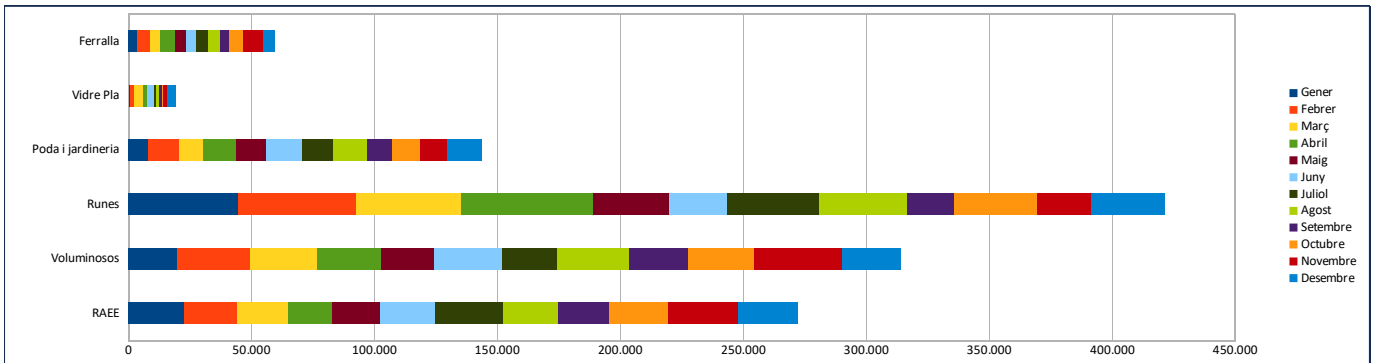
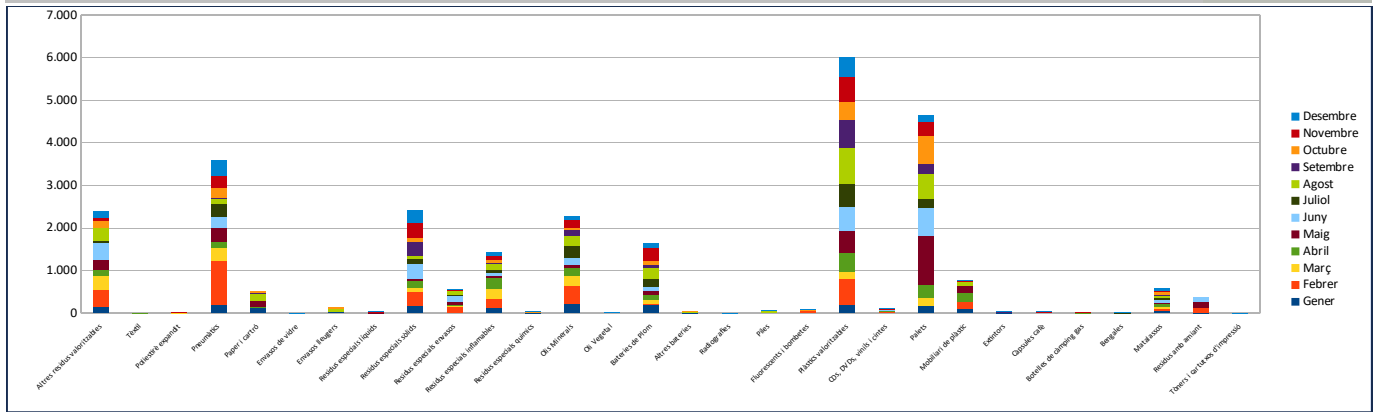

**ENTRADES A LA DEIXALLERIA DE SES PAISIS 2025**

Mes	Gener	Febrer	Març	Abril	Maig	Juny	Juliol	Agost	Setembre	Octubre	Novembre	Desembre	Total	
<b>Nº Entrades</b>	660	712	681	674	604	596	574	429	577	648	770	697	7.622	
<b>Tipus de Residu (kg)</b>	Gener	Febrer	Març	Abril	Maig	Juny	Juliol	Agost	Setembre	Octubre	Novembre	Desembre	Total	%
<b>RAEE</b>	13.581	11.845	11.677	12.467	15.660	11.819	16.742	12.444	16.345	14.341	15.924	17.803	170.648	13,35 %
<b>Voluminosos</b>	28.235	26.094	31.255	32.891	23.968	18.103	26.145	17.527	20.500	25.490	30.081	24.585	304.874	23,86 %
<b>Runes</b>	61.954	62.567	63.718	59.178	34.439	25.769	44.126	22.371	37.003	40.118	51.129	48.084	550.456	43,07 %
<b>Poda i jardineria</b>	6.930	11.460	8.545	12.010	14.140	8.370	11.329	7.970	9.879	12.079	9.821	9.199	121.732	9,53 %
<b>Vidre Pla</b>	832	561	2.487	701	935	551	2.115	730	1.164	456	690	951	12.171	0,95 %
<b>Ferralla</b>	6.152	5.470	7.838	5.869	6.098	4.356	4.044	4.073	4.227	7.537	7.869	8.468	72.001	5,63 %
<b>Fusta</b>	850		870	2.100	1.940	950	1.180	820	420	940	1.310	1.340	12.720	1,00 %
<b>Altres residus valoritzables</b>	72	40	90	59	74	18	55	117	4		40		568	0,04 %
<b>Tèxtil</b>	250	230	550	630	480	250	300	50	20	125	80		2.965	0,23 %
<b>Poliestirè expandit</b>	0	1	1	2	0		2	0				0	6	0,00 %
<b>Pneumàtics</b>	482	483	294	264	410	146	972	142	661	509	649	343	5.353	0,42 %
<b>Paper i cartró</b>					2								2	0,00 %
<b>Envasos de vidre</b>														
<b>Envasos lleugers</b>							2	4					6	0,00 %
<b>Residus especials líquids</b>	50	45		28	20		20	2	32	108	20	62	387	0,03 %
<b>Residus especials sòlids</b>	180	610	32	232	23		90	11	50	20	36	252	1.536	0,12 %
<b>Residus especials envasos</b>	110	25	180	52	127	1	46	33	62	25	48	2	710	0,06 %
<b>Residus especials inflamable</b>	133	86	249	138	114	98	78	92	98	283	184	295	1.848	0,14 %
<b>Residus especials químics</b>				20			4				15	7	45	0,00 %
<b>Olis Minerals</b>	145	149	243	45	140	71	110	125	185	39	110	56	1.417	0,11 %
<b>Oli Vegetal</b>	20	10	30	30						2			92	0,01 %
<b>Bateries de Plom</b>	430	268	152	32	118	99	60	148	108	426	215	245	2.300	0,18 %
<b>Altres bateries</b>	15		16				10	4	5	10	6	11	77	0,01 %
<b>Radiografies</b>														
<b>Piles</b>	35	12	8	139	102	37	32	37	0	4	7	41	454	0,04 %
<b>Fluorescents i bombetes</b>	11	31	0	9	31	11	5	20		5	12	4	140	0,01 %
<b>Plàstics valoritzables</b>	170	180	260	580	601	253	260	409	515	560	1.061	1.230	6.079	0,48 %
<b>CDs, DVDs, vinils i cintes</b>	7		79	17	0	10	10		27	10	27	25	212	0,02 %
<b>Palets</b>	60	320	350	1.170	250	20	640	180	530	360	250	740	4.870	0,38 %
<b>Mobiliari de plàstic</b>	150	266	510	330	290	320	330	110	100	420	280	290	3.396	0,27 %
<b>Extintors</b>		3	4	2	2	2			2	1		5	21	0,00 %
<b>Càpsules cafè</b>	18	7	1		5		10			11		7	59	0,00 %
<b>Botelles de càmping gas</b>	1		1	2	3				1		2	3	13	0,00 %
<b>Bengales</b>			8	12				8	8			10	46	0,00 %
<b>Matalassos</b>	31	36	39	35	33	21	33	22	43	44	47	47	431	0,03 %
<b>Residus amb amiant</b>	40	70		80						113			303	0,02 %
<b>Toners i cartutxos</b>														
<b>TOTALS</b>	<b>120.944</b>	<b>120.868</b>	<b>129.486</b>	<b>129.122</b>	<b>100.005</b>	<b>71.275</b>	<b>108.749</b>	<b>67.448</b>	<b>91.989</b>	<b>104.036</b>	<b>119.911</b>	<b>114.105</b>	<b>1.277.938</b>	<b>100 %</b>

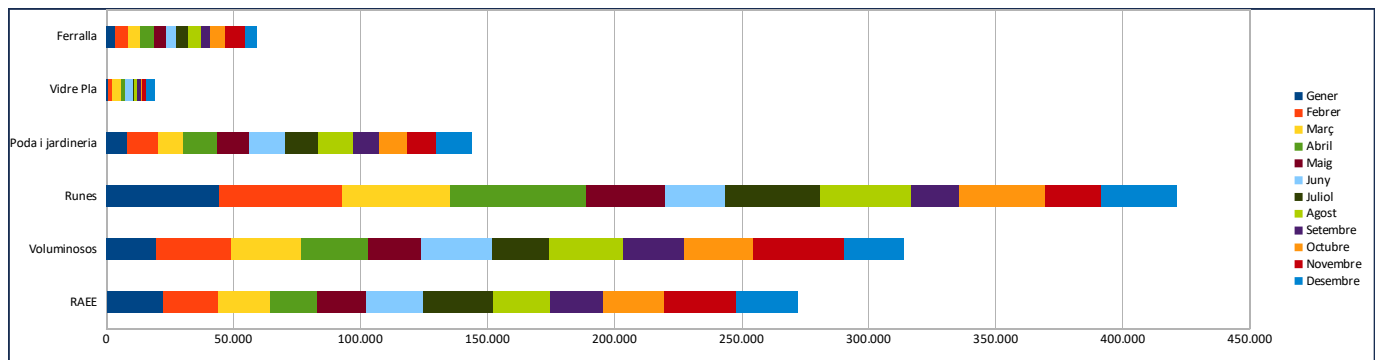
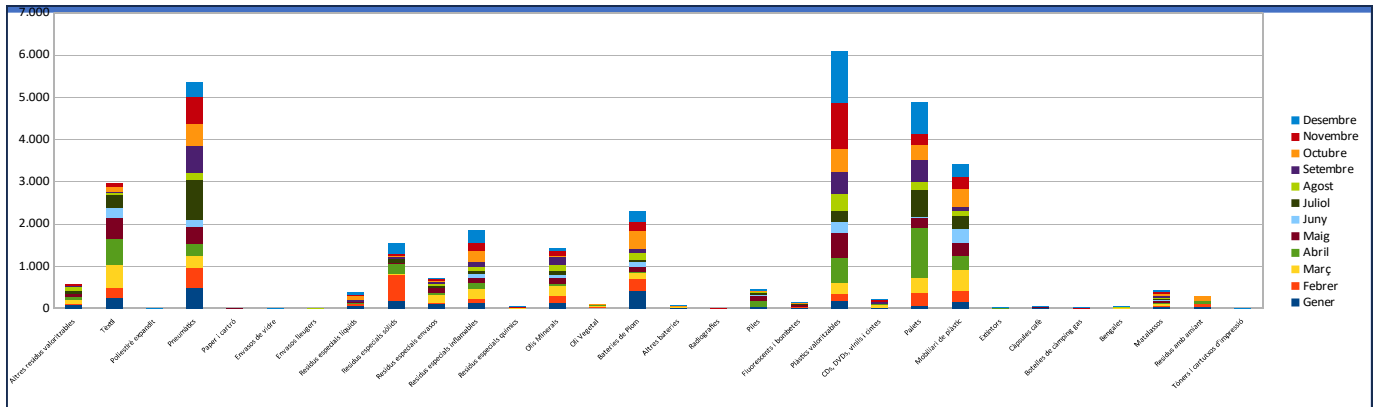

**ENTRADES A LA DEIXALLERIA DE COR DE JESUS 2025**

Mes	Gener	Febrer	Març	Abril	Maig	Juny	Juliol	Agost	Setembre	Octubre	Novembre	Desembre	Total	
<b>Nº Entrades</b>	1.065	1.139	1.165	1.151	1.150	957	1.144	818	878	1.053	1.138	958	12.616	
<b>Tipus de Residu (kg)</b>	Gener	Febrer	Març	Abril	Maig	Juny	Juliol	Agost	Setembre	Octubre	Novembre	Desembre	Total	%
RAEE	12.264	11.793	13.556	15.921	14.412	13.332	15.833	8.195	11.858	13.918	14.067	13.667	158.817	8,50 %
Voluminosos	49.589	52.969	52.067	50.635	54.700	43.822	46.775	39.479	51.261	70.830	70.405	61.089	643.621	34,45 %
Runes	56.972	67.903	58.426	65.227	53.192	33.640	41.403	29.551	39.630	56.546	50.157	43.688	596.335	31,92 %
Poda i jardineria	16.310	23.624	19.772	24.754	30.019	17.399	14.846	10.422	22.329	23.047	29.698	27.980	260.200	13,93 %
Vidre Pla	2.877	2.850	1.113	6.541	3.514	4.604	3.269	2.498	2.342	1.443	3.508	2.502	37.061	1,98 %
Ferralla	5.801	5.489	8.091	9.313	10.157	5.458	5.980	4.345	8.352	7.944	11.904	9.048	91.882	4,92 %
Fusta	380	350	1.090	2.780		530	200	740	1.090	2.530	2.330	2.440	14.460	0,77 %
Altres residus valoritzables	255	414	572	423	461	242	45	47	486	95	465	63	3.568	0,19 %
Tèxtil	4			10			47	10	5	10	120	45	251	0,01 %
Poliestirè expandit	1	2	1	1	3	1	5	1		2			17	0,00 %
Pneumàtics	694	598	897	425	452	267	297	365	395	850	390	687	6.317	0,34 %
Paper i cartó	730	774	1.370	370	720	22	780	460					5.227	0,28 %
Envasos de vidre								140					140	0,01 %
Envasos lleugers	764	564	470	580	470	260	262	120	0				3.490	0,19 %
Residus especials líquids	48	11	2	43		32	12	12		40	26	88	314	0,02 %
Residus especials sòlids	160	314	869	105	254	32	97	62	92	33	459	633	3.110	0,17 %
Residus especials envasos	188	149	447	525	614	115	158	181	102		223	11	2.713	0,15 %
Residus especials inflamable	633	193	404	817	720	352	308	448	332	603	151	327	5.287	0,28 %
Residus especials químics	29	3	9										41	0,00 %
Olis Minerals	159	454	362	384	41	171	275	307	583	261	495	403	3.895	0,21 %
Oli Vegetal	1	16	2	10	130	46	1	10	70	5	91	5	387	0,02 %
Bateries de Plom	351	235	279	90	90	209	2.112	128	243	275	332	339	4.683	0,25 %
Altres bateries		3	14		17	4	88	40	3	10	11		190	0,01 %
Radiografies			1	0									1	0,00 %
Piles	48	121	10	4	24	3	22	19	41	297	35	27	651	0,03 %
Fluorescents i bombetes	29	25	90	80	61	43	36	37	52	34	72	27	585	0,03 %
Plàstics valoritzables	305	601	275	1.246	951	1.078	872	430	1.283	1.600	1.180	1.054	10.875	0,58 %
CDs, DVDs, vinils i cintes	20	3	21	38	48	10	18	1	19	17	71	21	287	0,02 %
Palets	100	230	70	1.880	300	260		380	630	2.360	2.180	1.570	9.960	0,53 %
Mobiliari de plàstic	213	170	156	320	266	230	195	372	100	660	400	20	3.102	0,17 %
Extintors		5	8	6	2	2	2	1	2	4	4	4	40	0,00 %
Càpsules cafè	13	7	3	8	8	10	28	8	15	5	15	10	130	0,01 %
Botelles de càmping gas	2		4	1	6	1	1			2	4		21	0,00 %
Bengales			8		8		6						22	0,00 %
Matalassos	62	41	68	44	37	30	37	41	38	56	70	53	577	0,03 %
Residus amb amiant	2	60	40		60	50	40						252	0,01 %
Toners i cartutxos														
<b>TOTALS</b>	<b>149.004</b>	<b>169.971</b>	<b>160.565</b>	<b>182.581</b>	<b>171.737</b>	<b>122.253</b>	<b>134.048</b>	<b>98.850</b>	<b>141.353</b>	<b>183.478</b>	<b>188.863</b>	<b>165.801</b>	<b>1.868.504</b>	<b>100 %</b>

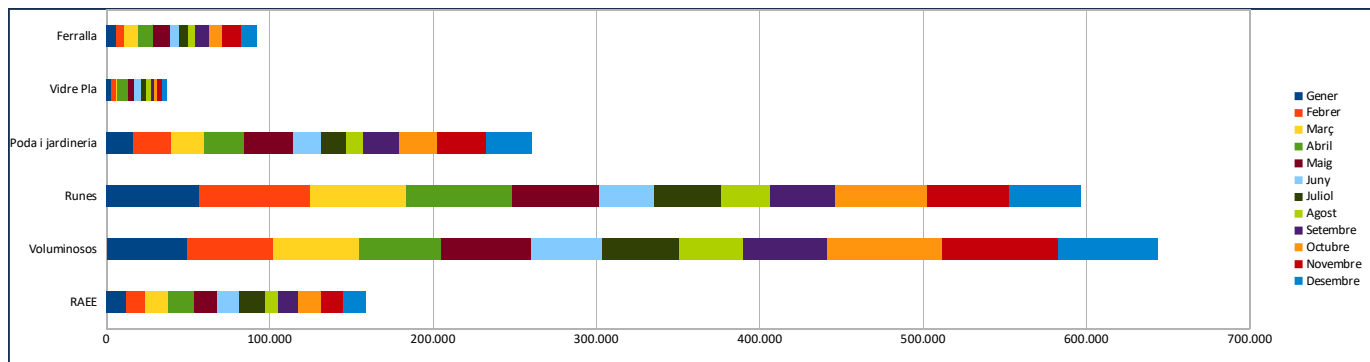
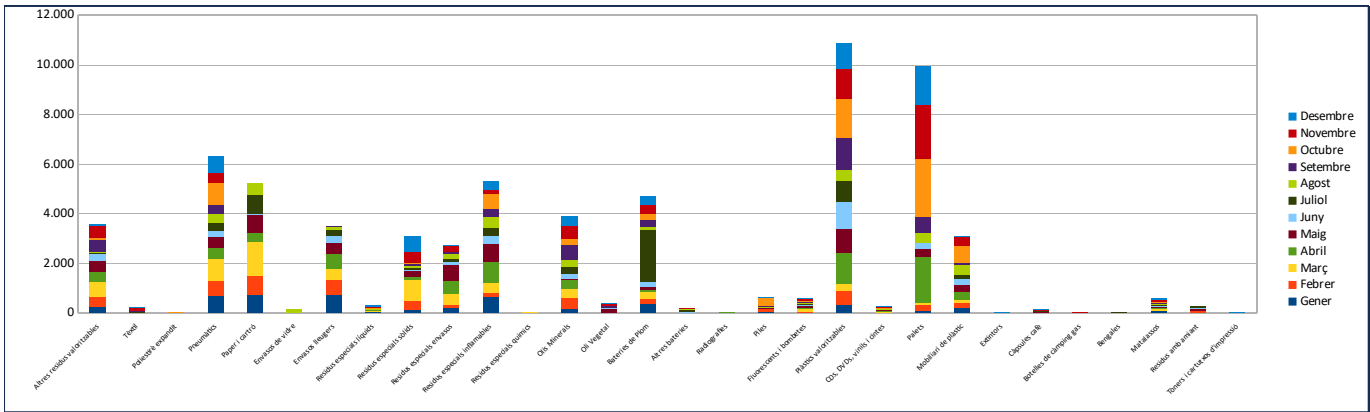

**ENTRADES A LA DEIXALLERIA DE CAN GUERXO 2025**

Mes	Gener	Febrer	Març	Abril	Maig	Juny	Juliol	Agost	Setembre	Octubre	Novembre	Desembre	Total	
<b>Nº Entrades</b>	1.231	1.108	1.155	1.144	1.094	982	1.050	829	995	1.268	1.278	1.322	13.456	
<b>Tipus de Residu (kg)</b>	Gener	Febrer	Març	Abril	Maig	Juny	Juliol	Agost	Setembre	Octubre	Novembre	Desembre	Total	%
RAEE	14.898	13.003	11.591	18.116	24.804	16.289	19.242	79.405	13.602	14.198	9.769	11.849	246.770	12,24 %
Voluminosos	27.274	28.849	40.838	40.839	31.954	29.410	29.700	190.353	21.136	38.773	32.848	23.712	535.682	26,58 %
Runes	70.356	50.936	70.763	51.685	43.906	29.764	35.444	199.137	32.573	30.438	22.715	36.358	674.079	33,44 %
Poda i jardineria	31.658	27.004	33.171	32.450	29.738	31.630	21.298	105.797	15.157	14.625	18.057	11.383	371.968	18,45 %
Vidre Pla	1.334	2.045	331	2.434	1.278	1.985	590	5.090	291	1.490	943	420	18.231	0,90 %
Ferralla	6.418	6.592	7.252	8.278	9.297	5.568	7.011	34.405	2.503	7.548	4.135	6.311	105.320	5,23 %
Fusta	405	295	575	570	760	70	1.040	1.416	250	500	-99	145	5.930	0,29 %
Altres residus valoritzables	452	270	13	-22	-32	411	706	2.595	147	460	752	144	5.896	0,29 %
Tèxtil	64	1	5	15	45	5	3	45	6	6	5	36	236	0,01 %
Poliestirè expandit	7	1	5	0	0	0	0	7	0	1	2	0	21	0,00 %
Pneumàtics	397	120	531	199	686	55	59	1.839	30	229	665	313	5.124	0,25 %
Paper i cartró	2.653	1.073	493	1.213	773	233	233	70	73				6.810	0,34 %
<b>Envasos de vidre</b>														
Envasos lleugers	580	680	430	940	1.000	300	340	4	0	0	4	0	4.274	0,21 %
Residus especials líquids			11	5		20	37	50	15	9	1	16	163	0,01 %
Residus especials sòlids	99	73	148	2			43	42	105	5	287	159	963	0,05 %
Residus especials envasos		11	24			2	15	54	121	62	52	100	441	0,02 %
Residus especials inflamable	295	335	401	349	624	282	221	462	502	364	462	270	4.566	0,23 %
Residus especials químics	13	3						22		2	15		55	0,00 %
Olis Minerals	359	130	364	224	145	144	20	337	467	141	160	219	2.709	0,13 %
Oli Vegetal	45	3	3	5	7	25	45	87	5	38	12	28	303	0,02 %
Bateries de Plom	237	384	405	278	258	403	376	324	320	372	421	617	4.395	0,22 %
Altres bateries	22	1	10	14		38	15	166	9	28	106	14	422	0,02 %
Radiografies							2						2	0,00 %
Piles	30	21	66	69	3	13	13	62	58	14	17	25	390	0,02 %
Fuorescents i bombetes	119	60	53	58	9	22	64	46	80	39	44	85	680	0,03 %
Plàstics valoritzables	122	190	272	430	520	667	675	1.060	692	226	512	597	5.963	0,30 %
CDs, DVDs, vinils i cintes	13	26	22	30	8	13	11	44	23	10		10	210	0,01 %
Palets	240	135	470	595	745	695	870	2.220	700	1.405	1.330	780	10.185	0,51 %
Mobiliari de plàstic		100	120		240	50	150	606	205	360	291	260	2.382	0,12 %
Extintors	7		2	5	1	3	5	14	5	3	2	2	49	0,00 %
Càpsules cafè	11			2	4	18	5	42		11	14	10	117	0,01 %
Botelles de càmping gas	1		4	1	1	2		20	2	5	5	3	44	0,00 %
Bengales				12			10	10					32	0,00 %
Matalassos	49	69	45	54	39	36	40	92	41	95	65	63	688	0,03 %
Residus amb amiant		300	80	50			50						480	0,02 %
Toners i cartutxos														
<b>TOTALS</b>	<b>158.156</b>	<b>132.711</b>	<b>168.496</b>	<b>158.901</b>	<b>146.813</b>	<b>118.153</b>	<b>118.334</b>	<b>625.922</b>	<b>89.118</b>	<b>111.455</b>	<b>93.591</b>	<b>93.927</b>	<b>2.015.577</b>	<b>100 %</b>

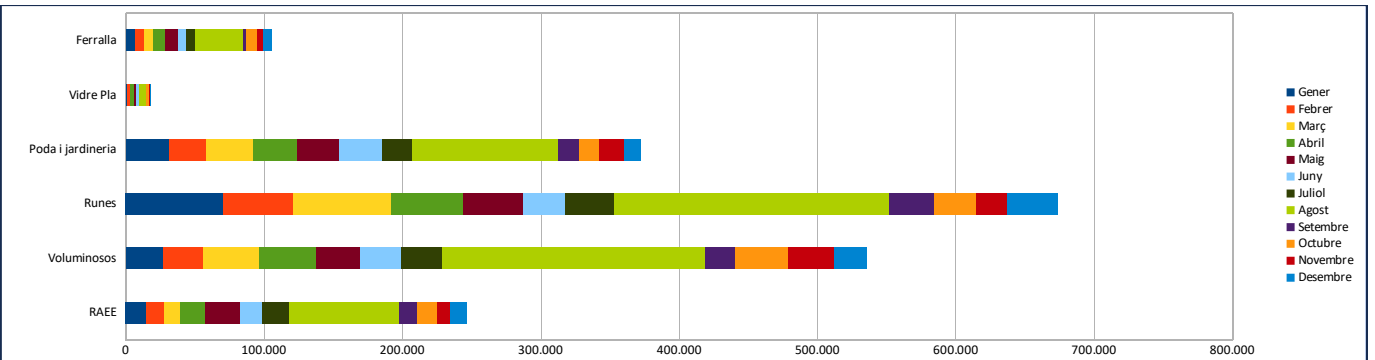
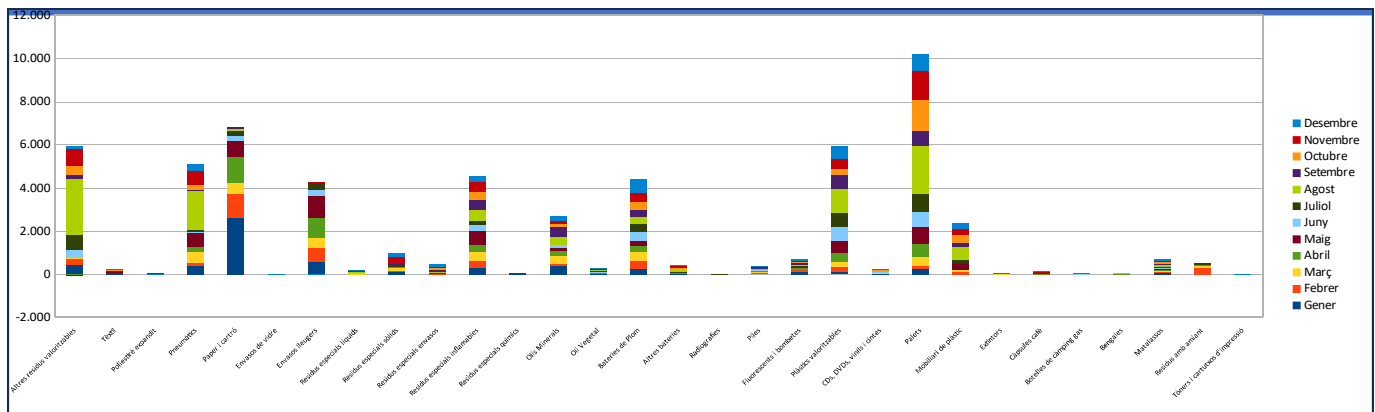

**ENTRADES A LA DEIXALLERIA DE CALA DE BOU 2025**

Mes	Gener	Febrer	Març	Abril	Maig	Juny	Juliol	Agost	Setembre	Octubre	Novembre	Desembre	Total	
<b>Nº Entrades</b>	918	915	1.075	1.093	983	808	908	722	732	963	948	957	11.022	
<b>Tipus de Residu (kg)</b>	Gener	Febrer	Març	Abril	Maig	Juny	Juliol	Agost	Setembre	Octubre	Novembre	Desembre	Total	%
<b>RAEE</b>	15.874	17.931	20.014	17.192	15.835	15.245	18.121	15.227	10.825	15.545	14.747	12.903	189.460	11,99 %
<b>Voluminosos</b>	30.549	24.933	35.399	38.035	33.712	19.570	25.023	20.928	24.090	35.665	26.631	18.686	333.221	21,09 %
<b>Runes</b>	56.423	56.661	74.626	74.039	61.253	36.356	45.719	34.309	38.539	47.126	42.636	57.303	624.990	39,55 %
<b>Podà i jardineria</b>	21.684	24.436	30.017	33.385	29.964	27.582	21.620	16.430	12.655	19.609	20.868	16.680	274.930	17,40 %
<b>Vidre Pla</b>	1.423	1.985	1.469	1.418	1.939	1.007	1.077	511	950	789	1.585	559	14.712	0,93 %
<b>Ferralla</b>	9.454	8.012	9.902	12.118	8.515	7.951	6.262	5.280	5.421	8.207	8.387	8.141	97.650	6,18 %
<b>Fusta</b>		160	260	270	400	540	190	150	120	250	100	220	2.660	0,17 %
<b>Altres residus valoritzables</b>	335	452	623	713	364	270	550	650	277	345	862	78	5.519	0,35 %
<b>Tèxtil</b>			35		80	65	50	73	45	10	73	45	476	0,03 %
<b>Polièstir expandit</b>		1	3	3	0	1	1			1		1	10	0,00 %
<b>Pneumàtics</b>	251	145	230	436	410	26	280	115	399	375	162	74	2.903	0,18 %
<b>Paper i cartró</b>	2												2	0,00 %
<b>Envasos de vidre</b>												20	20	0,00 %
<b>Envasos lleugers</b>		44	25					0					70	0,00 %
<b>Residus especials líquids</b>			35		142	4	41	45	1	39	20		327	0,02 %
<b>Residus especials sòlids</b>	30	82	146	56	20	18	63	16	108	35	226	535	1.335	0,08 %
<b>Residus especials envasos</b>	16	5	63	96	12	16	10	84	45	127	4	73	551	0,03 %
<b>Residus especials inflamable</b>	130	219	114	128	136	168	213	146	185	214	119	236	2.007	0,13 %
<b>Residus especials químics</b>							20					13	33	0,00 %
<b>Olis Minerals</b>	201	63	37	276	89	40	90	99	507	163	28	134	1.727	0,11 %
<b>Oli Vegetal</b>	67	45	157	67		5	12		94	101	13	50	610	0,04 %
<b>Bateries de Plom</b>	138	123	173	480	76	98	41	46	119	204	205	234	1.937	0,12 %
<b>Altres bateries</b>	40			21		10				100			171	0,01 %
<b>Radiografies</b>			0							1			1	0,00 %
<b>Piles</b>	22	31		10		22	6	2	21	59	6	37	215	0,01 %
<b>Fluorescents i bombetes</b>	15	36	6	12		5	2	5	6	4	1	22	115	0,01 %
<b>Plàstics valoritzables</b>	49	30	140	247	240	285	435	123	302	307	370	312	2.840	0,18 %
<b>CDs, DVDs, vinils i cintes</b>	10	40	30	3	16	20		15	10		15	10	169	0,01 %
<b>Palets</b>		1.610	2.231	1.810	2.840	2.650	1.305	2.130	1.850	1.105	1.505	10	19.046	1,21 %
<b>Mobiliari de plàstic</b>		120	98		90	350	80		200		20	77	1.035	0,07 %
<b>Extintors</b>	1	1	5	4	4	1		1	1		4	1	23	0,00 %
<b>Càpsules cafè</b>	25	10	11	14	3	4	25	12	9	9	8	11	141	0,01 %
<b>Botelles de càmping gas</b>	4	2		4	9			1				1	21	0,00 %
<b>Bengales</b>	6			2	16	6	6	2	6	4	4	8	60	0,00 %
<b>Matalassos</b>	63	79	52	48	32	42	37	28	35	49	57	41	563	0,04 %
<b>Residus amb amiant</b>	50		90		40		370						550	0,03 %
<b>Toners i cartutxos</b>														
<b>TOTALS</b>	<b>136.861</b>	<b>137.256</b>	<b>175.991</b>	<b>180.887</b>	<b>156.237</b>	<b>112.356</b>	<b>121.648</b>	<b>96.429</b>	<b>96.819</b>	<b>130.443</b>	<b>103.909</b>	<b>116.516</b>	<b>1.580.098</b>	<b>100 %</b>

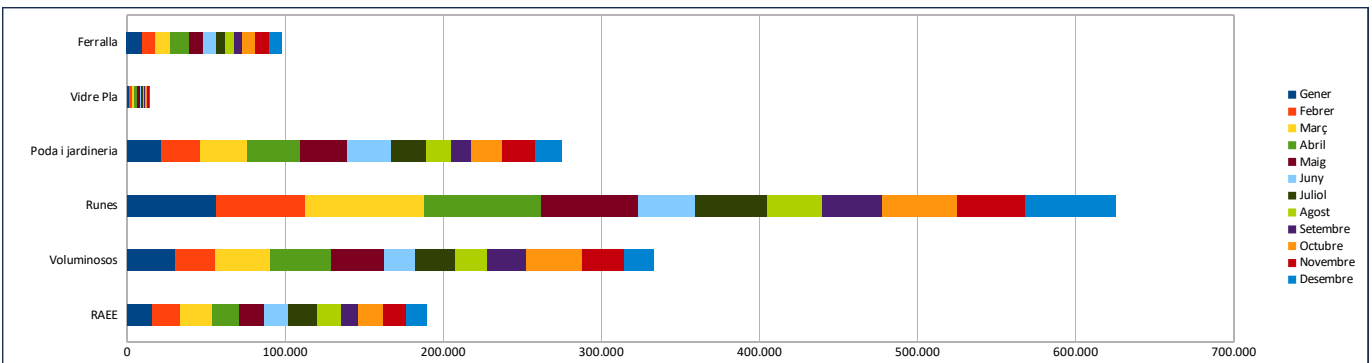
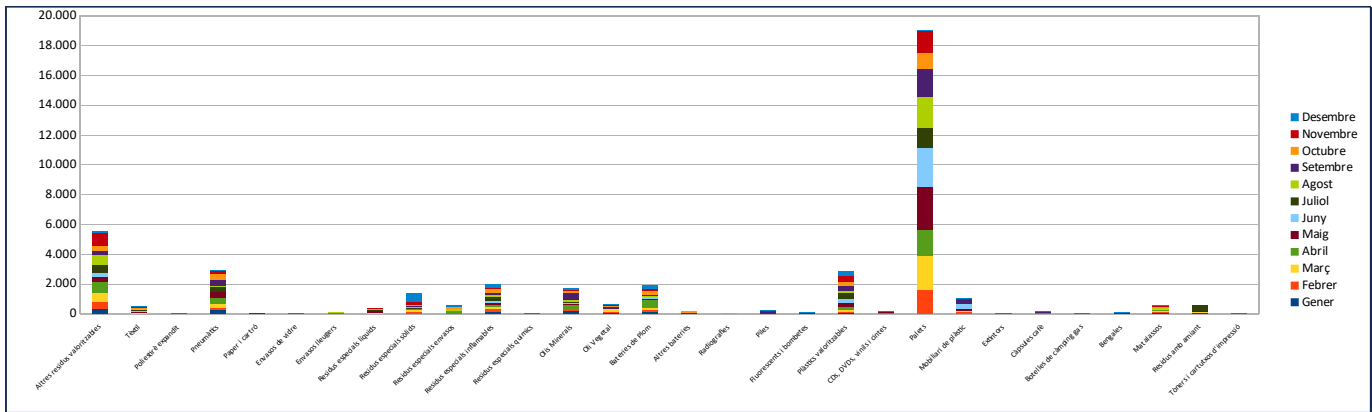

ENTRADES A LES DEIXALLERIES MOBILS 2025														
Mes	Gener	Febrer	Març	Abril	Maig	Juny	Juliol	Agost	Setembre	Octubre	Novembre	Desembre	Total	
Nº Entrades	335	262	295	252	193	154	204	156	244	215	197	211	2.718	
Tipus de Residu (kg)	Gener	Febrer	Març	Abril	Maig	Juny	Juliol	Agost	Setembre	Octubre	Novembre	Desembre	Total	%
RAEE	8	1.241	1.407	951	685	346	636	374	880	1.232	697	2.183	10.640	42,37 %
Voluminosos	442	326	467	264	283	672	333	1.334	743	741	439	799	6.842	27,25 %
Runes	30										10		40	0,16 %
<b>Podar i jardineria</b>														
Vidre Pla	11	6			1	10	2		23	7	16		75	0,30 %
Ferralla	518	469	620	676	493	78	88	154	255	227	190	186	3.952	15,74 %
Fusta														
Altres residus valoritzables	5		7	11			4	21	4	23	16	8	99	0,39 %
<b>Tèxtil</b>														
<b>Poliestirè expandit</b>														
Pneumàtics	130	175	145	160	175		50	2			1		838	3,34 %
<b>Paper i cartró</b>														
<b>Envasos de vidre</b>														
<b>Envasos lleugers</b>														
Residus especials líquids	1	1	23	6	6			0				7	44	0,17 %
Residus especials sòlids	23	9	30	15	14	2	12	5	10	15		3	138	0,55 %
Residus especials envasos	1			4	2	1	3	0	2	3	2		17	0,07 %
Residus especials	25	56	27	58	44	48	21	36	38	9	2	22	384	1,53 %
Residus especials químics				3	1		10	2	12	5	3		35	0,14 %
Olis Minerals	56	65	5	35	44	1	12	2	10				230	0,92 %
Oli Vegetal	15	15	17	4	34				17	1	5	2	109	0,43 %
Bateries de Plom	169	61	59	181	55	35	46	24	65	46	42	36	819	3,26 %
Altres bateries	12	12	2	5	8	0	1	1	7	4	3	0	53	0,21 %
Radiografies												0	0	0,00 %
Piles	13	18	23	33	16	6	5	1	17	16	39	10	196	0,78 %
Fluorescents i bombetes	12	6	16	10	18	3	2	5	4	17	2	16	110	0,44 %
Plàstics valoritzables				3				3		10			16	0,06 %
CDs, DVDs, vinils i cintes	28	29	13	10	19	10	23	6	5	24	5	10	179	0,71 %
Palets		9		1					5	4			39	0,16 %
Mobiliari de plàstic						5			20	20	1		46	0,18 %
Càpsules cafè	19	22	16	27	6	12	13	7	20	9	7	12	168	0,67 %
Extintors	1	1	4									2	8	0,03 %
Botelles de càmping gas	5	1	11	1	1			1			1		21	0,08 %
<b>Bengales</b>														
Matalassos	3		2	2		1	2	2		1		1	14	0,06 %
<b>Toners i cartutxos</b>														
<b>TOTALS</b>	<b>1.523</b>	<b>2.519</b>	<b>2.891</b>	<b>2.458</b>	<b>1.904</b>	<b>1.250</b>	<b>1.264</b>	<b>1.981</b>	<b>2.133</b>	<b>2.412</b>	<b>1.478</b>	<b>3.297</b>	<b>25.109</b>	<b>100 %</b>

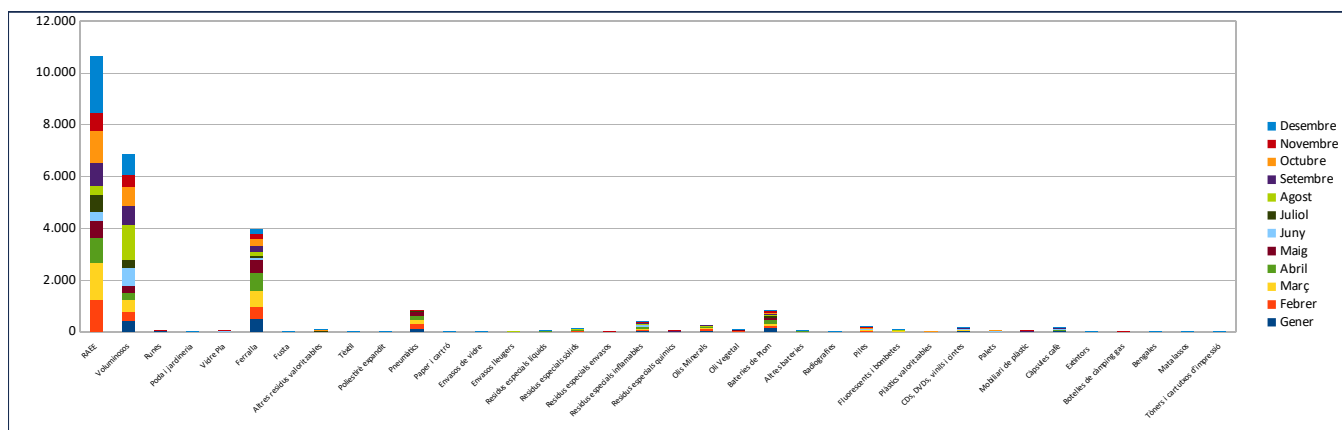

**ENTRADES A LA XARXA DE DEIXALLERIES - TOTAL AGREGAT 2025**

Mes	Gener	Febrer	Març	Abril	Maig	Juny	Juliol	Agost	Setembre	Octubre	Novembre	Desembre	Total	%
<b>Nº Entrades</b>	6.017	6.141	6.414	6.431	6.005	5.343	5.994	4.703	5.226	6.215	6.418	5.968	<b>70.875</b>	
<b>Tipus de Residu (kg)</b>	Gener	Febrer	Març	Abril	Maig	Juny	Juliol	Agost	Setembre	Octubre	Novembre	Desembre	Total	%
RAEE	104.811	101.511	106.053	112.446	120.326	106.041	129.995	161.186	96.684	114.243	111.524	106.818	1.371.641	13,36 %
Voluminosos	182.364	205.051	230.289	230.285	206.911	177.203	191.560	327.564	174.813	255.336	245.544	188.063	2.614.982	25,46 %
Runes	352.952	356.616	370.125	362.197	286.212	191.768	251.380	344.269	206.757	263.253	238.716	271.902	3.496.150	34,04 %
Podar i jardineria	124.149	142.841	157.530	174.066	166.021	147.214	132.425	193.055	105.410	118.218	125.487	117.318	1.703.734	16,59 %
Vidre Pla	8.362	10.951	10.454	14.522	9.784	12.057	9.543	11.102	7.219	7.431	10.053	8.364	119.841	1,17 %
Ferralla	42.837	41.722	50.391	51.857	48.673	35.550	34.945	61.540	33.684	48.156	101.755	48.685	599.793	5,84 %
Fusta	2.535	3.297	5.005	8.500	6.095	5.895	5.425	6.656	3.955	6.600	7.750	7.595	69.311	0,67 %
Altres residus valoritzables	1.587	2.113	2.155	1.849	1.496	1.960	1.744	4.139	1.224	1.604	2.685	868	23.423	0,23 %
Textil	338	345	707	996	760	512	459	512	98	421	564	199	5.910	0,06 %
Poliestirè expandit	11	10	18	9	8	2	8	9	4	7	5	1	90	0,00 %
Pneumàtics	3.144	3.301	4.273	2.794	3.254	1.632	3.223	3.662	2.448	3.467	2.641	2.683	36.523	0,36 %
Paper i cartó	3.515	1.847	1.873	1.584	1.635	255	1.013	710	93	50			12.572	0,12 %
Envasos de vidre								140				20	160	0,00 %
Envasos lleugers	1.364	1.288	925	1.548	1.502	562	630	178	12	30	4	0	8.042	0,08 %
Residus especials líquids	99	76	96	87	220	57	136	125	86	240	108	194	1.523	0,01 %
Residus especials sòlids	725	1.572	1.620	842	539	1.229	499	455	964	313	1.708	2.247	12.711	0,12 %
Residus especials envasos	385	363	811	751	953	410	440	500	525	406	478	224	6.247	0,06 %
Residus especials inflamables	1.793	1.466	1.858	1.946	2.043	1.296	1.608	1.765	1.470	2.383	1.376	1.737	20.740	0,20 %
Residus especials químics	51	37	69	81	3	177	74	34	69	60	90	68	811	0,01 %
Olis Minerals	1.348	1.542	1.988	1.459	1.047	1.042	1.283	1.342	2.063	1.096	1.413	995	16.616	0,16 %
Oil Vegetal	211	118	228	141	238	141	108	154	310	158	128	135	2.069	0,02 %
Bateries de Plom	1.741	1.443	1.500	1.427	1.038	1.145	3.045	1.277	1.369	1.878	2.455	2.145	20.463	0,20 %
Altres bateries	90	17	45	42	43	67	125	214	28	179	127	29	1.008	0,01 %
Radiografies	8		1	0	1		2		1	1		1	15	0,00 %
Piles	172	290	161	317	198	167	106	203	237	459	182	190	2.681	0,03 %
Fluorescents i bombetes	209	238	198	178	158	102	121	132	176	141	172	174	1.999	0,02 %
Plàstics valoritzables	1.010	1.853	1.390	3.750	3.279	3.384	3.815	4.138	4.416	4.951	5.317	4.954	42.256	0,41 %
CDs, DVDs, vinilis i cintes	95	137	165	174	170	99	81	81	126	133	151	110	1.522	0,01 %
Palets	1.730	2.754	3.306	6.216	5.825	4.925	3.755	5.953	3.965	6.124	6.885	4.420	55.858	0,54 %
Mobiliari de plàstic	668	916	1.104	910	1.216	995	1.005	1.712	895	1.930	1.445	1.598	14.394	0,14 %
Extintors	32	40	43	49	31	31	30	26	38	22	26	33	399	0,00 %
Càpsules cafè	92	37	26	42	30	41	98	72	36	56	50	90	671	0,01 %
Botelles de càmping gas	15	6	29	10	26	5	8	26	7	10	18	8	168	0,00 %
Bengales	6		16	36	24		30	20	20	4	28	22	206	0,00 %
Matalassos	311	347	333	341	251		235	273	253	415	370	336	3.465	0,03 %
Residus amb amiant	92	550	210	130	240	150	460			113			1.945	0,02 %
<b>TOTALS</b>	<b>838.852</b>	<b>884.692</b>	<b>954.994</b>	<b>981.582</b>	<b>870.249</b>	<b>696.113</b>	<b>779.415</b>	<b>1.133.222</b>	<b>649.455</b>	<b>839.888</b>	<b>869.253</b>	<b>772.227</b>	<b>10.269.939</b>	<b>100 %</b>

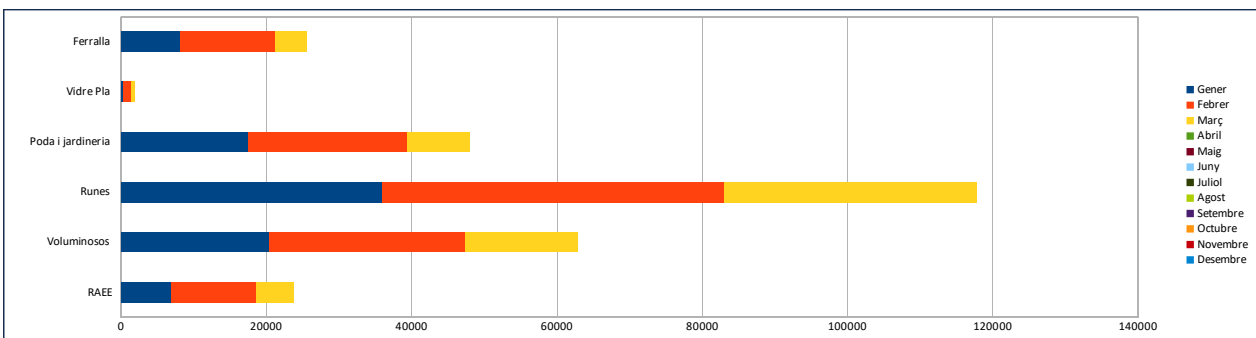
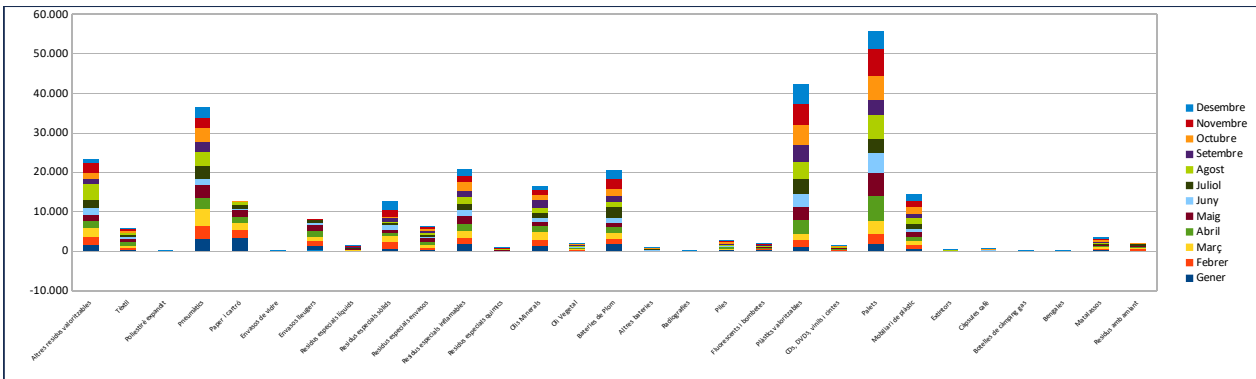

**ENTRADES PER HORARI A LAS DEIXALLERIES 2025**

Deixalleria	Horari	Gener	Febrer	Març	Abril	Maig	Juny	Juliol	Agost	Setembre	Octubre	Novembre	Desembre	Total	%
<b>Can Sançó</b>	H. Matí	788	820	831	779	774	779	943	811	847	974	921	792	10059	63,34%
	H. Tarda	431	492	584	633	605	434	496	310	369	478	522	467	5821	36,66%
<b>Ca Na Palava</b>	H. Matí	373	424	382	405	364	400	430	434	393	380	430	404	4819	63,73%
	H. Tarda	216	269	246	300	238	233	245	194	191	236	214	160	2742	36,27%
<b>Can Guerso</b>	H. Matí	786	693	713	720	642	643	700	575	674	807	835	873	8661	64,37%
	H. Tarda	445	415	442	424	452	339	350	254	321	461	443	449	4795	35,63%
<b>Cor de Jesus</b>	H. Matí	726	732	761	717	672	657	784	582	618	678	723	639	8289	65,70%
	H. Tarda	339	407	404	434	478	300	360	236	260	375	415	319	4327	34,30%
<b>Cala de Bou</b>	H. Matí	576	540	625	614	586	491	616	503	485	638	618	624	6916	62,75%
	H. Tarda	342	375	450	479	397	317	292	219	247	325	330	333	4106	37,25%
<b>Ses Païsses</b>	H. Matí	408	422	457	439	375	309	400	319	402	461	509	484	4985	65,40%
	H. Tarda	252	290	224	235	229	287	174	110	175	187	261	213	2637	34,60%
<b>D. Mòbils</b>	-	335	262	295	252	193	154	204	156	244	215	197	211	2718	100,00%

**70.875**

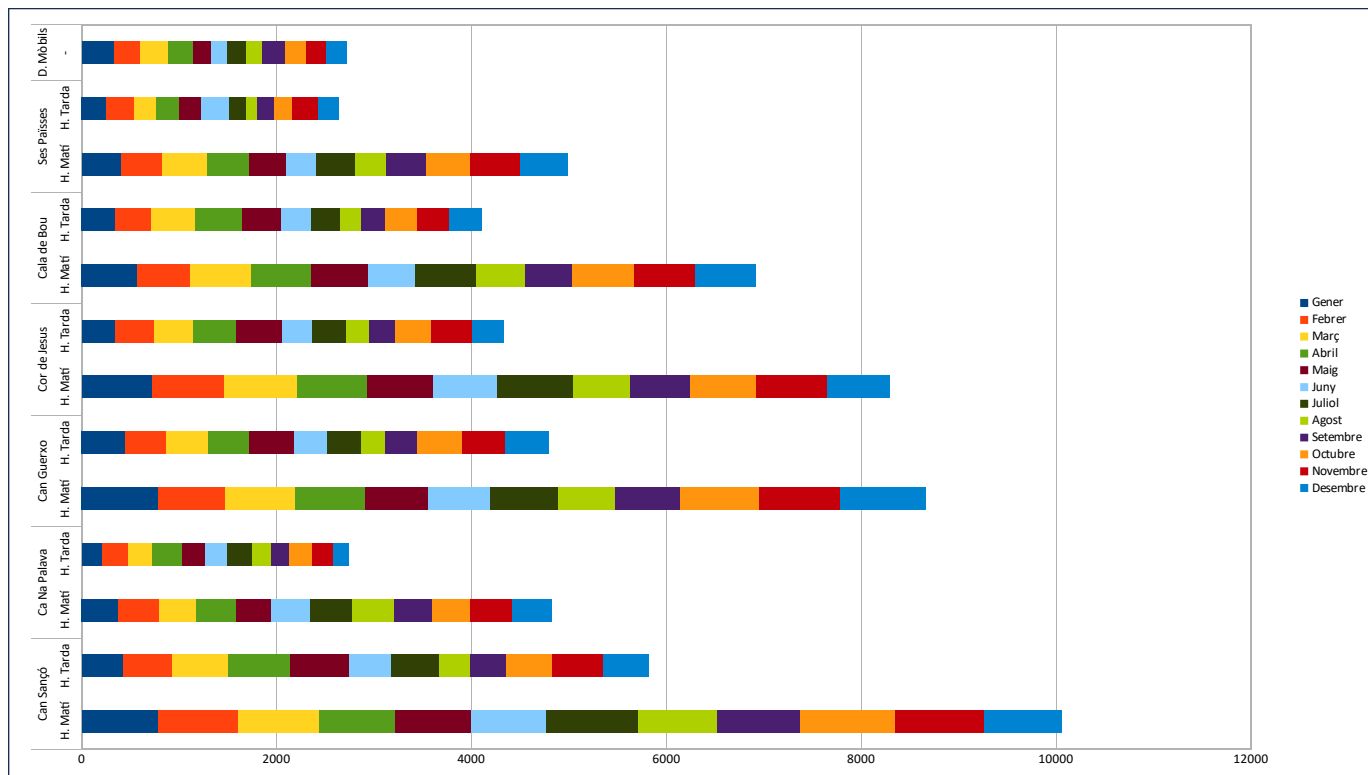

**ENTRADES PER DIA DE LA SETMANA A LES DEIXALLERIES - 2025**

Deixalleria	Dia	Gener	Febrer	Març	Abril	Maig	Juny	Juliol	Agost	Setembre	Octubre	Novembre	Desembre	Total
<b>Can Sançó</b>	Dilluns	156	217	311	219	239	236	225	199	255	269	299	268	2893
	Dimarts	207	250	204	306	228	229	286	159	207	241	250	269	2836
	Dimecres	217	199	247	333	191	196	288	165	178	245	248	240	2747
	Dijous	218	214	216	224	197	216	262	187	187	243	241	177	2582
	Divendres	236	263	222	183	296	185	224	204	225	308	228	150	2724
	Dissabte	185	169	215	147	228	151	154	207	164	146	177	155	2098
	Diumenge													
<b>Ca Na Palava</b>	Dilluns	85	104	150	134	92	134	108	112	121	85	106	99	1330
	Dimarts	92	129	106	141	106	96	136	86	90	90	118	134	1320
	Dimecres	123	123	108	168	142	128	126	113	128	139	138	126	1562
	Dijous	115	130	99	115	70	114	135	118	85	114	131	95	1321
	Divendres	109	117	83	69	104	89	102	103	102	139	85	58	1160
	Dissabte	65	90	82	78	88	72	68	96	62	49	66	52	868
	Diumenge													
<b>Can Guerxo</b>	Dilluns	177	169	226	167	177	205	183	137	200	192	268	252	2353
	Dimarts	203	190	175	263	171	153	193	113	143	209	233	309	2355
	Dimecres	218	223	165	250	175	152	181	133	184	229	198	237	2345
	Dijous	237	178	179	161	140	149	189	120	143	231	191	197	2115
	Divendres	239	177	177	138	245	181	158	160	165	233	209	166	2248
	Dissabte	157	171	233	165	186	142	146	166	160	174	179	161	2040
	Diumenge													
<b>Cor de Jesus</b>	Dilluns	129	213	249	188	235	193	180	141	242	131	195	171	2267
	Dimarts	189	190	195	254	229	181	225	117	146	196	218	241	2381
	Dimecres	187	191	191	239	148	153	231	161	131	169	188	193	2182
	Dijous	205	180	182	176	166	159	198	137	135	233	190	149	2110
	Divendres	232	231	178	145	209	147	168	126	143	239	195	116	2129
	Dissabte	123	134	170	149	163	124	142	136	81	85	152	88	1547
	Diumenge													
<b>Cala de Bou</b>	Dilluns	140	155	238	162	177	156	133	118	149	147	172	162	1909
	Dimarts	170	164	155	214	150	134	182	96	138	162	158	225	1948
	Dimecres	153	142	170	244	158	157	179	124	102	174	170	188	1961
	Dijous	182	152	154	160	137	136	149	129	101	156	178	146	1780
	Divendres	184	161	165	150	192	119	130	141	123	192	127	126	1810
	Dissabte	89	141	193	163	169	106	135	114	119	132	143	110	1614
	Diumenge													
<b>Ses Païsses</b>	Dilluns	90	148	136	95	86	86	95	59	116	98	127	158	1294
	Dimarts	120	115	120	167	109	90	98	67	96	99	106	157	1344
	Dimecres	132	127	86	109	74	101	122	83	87	106	112	128	1267
	Dijous	134	96	115	99	109	99	91	57	89	118	127	89	1223
	Divendres	111	117	109	87	103	103	88	80	78	144	140	84	1244
	Dissabte	73	109	115	117	123	117	80	83	111	83	158	81	1250
	Diumenge													
<b>D. Mòbil 2</b>	Dilluns	10	8	6	8	5	9	14	9	9	1	32	7	118
	Dimarts	10	13	9	10	4	4	4	4	5	15	2	5	81
	Dimecres	16	13	6	9	7	1	5	5	5	4	33	1	100
	Dijous	47	29	28	14	15	13	18	15	21	14	26	20	260
	Divendres	8	5	8	3	4	3	1	8	1	14	13	6	74
	Dissabte	20	15	28	9	23	18	25	23	26	18	38	5	248
	Diumenge													
<b>D. Mòbil 1</b>	Dilluns	13	23	35	13	5	6	11	11	7	12	9	3	137
	Dimarts	32	23	30	28	28	21	31	11	18	34	14	20	290
	Dimecres	34	16	24	36	12	16	20	24	31	36	11	32	292
	Dijous	99	57	66	71	41	30	38	15	59	54	18	72	620
	Divendres	12	19	13	16	11	9	7	5	17	4	1	8	122
	Dissabte	34	41	42	35	38	24	41	35	45	9	32	32	376
	Diumenge													

70.875

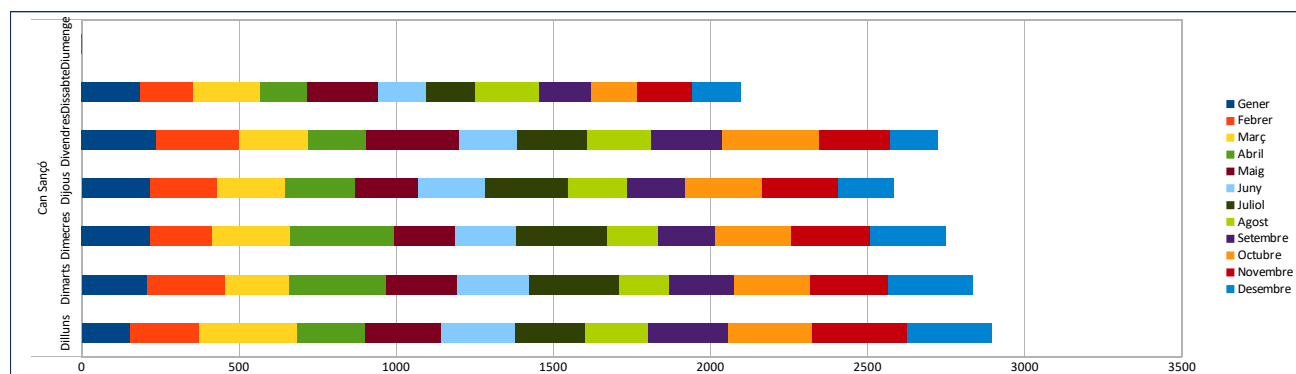



**ENTRADES PER MUNICIPI A LES DEIXALLERIES 2025**

Deixalleria	Població	Gener	Febrer	Març	Abril	Maig	Juny	Juliol	Agost	Setembre	Octubre	Novembre	Desembre	Total
Can Sançó	EIVISSA	85	102	87	100	112	92	96	74	99	113	94	83	1.137
	SANT ANTONI	44	46	46	74	44	52	62	32	41	41	60	40	582
	SANT JOSEP	22	29	38	25	27	27	31	33	25	34	25	25	341
	SANTA EULARIA	1015	1056	1172	1157	1129	979	1203	920	997	1190	1204	1059	13.081
	SANT JOAN	37	67	54	48	58	50	76	51	47	62	61	49	660
Ca Na Palava	ALTRES	16	12	18	8	9	13	10	11	7	12	9	6	131
	EIVISSA	192	253	211	235	203	239	263	218	216	194	214	192	2.630
	SANT ANTONI	47	74	35	75	49	46	49	53	49	54	51	74	656
	SANT JOSEP	37	46	35	53	37	39	40	45	20	36	45	32	465
	SANTA EULARIA	267	266	290	261	251	253	250	264	255	297	292	226	3.172
Can Guerxo	SANT JOAN	42	35	45	43	49	46	67	30	33	45	34	41	510
	ALTRES	4	19	12	38	13	10	23	18	11	7	8	12	175
	EIVISSA	501	458	510	434	412	383	430	322	368	437	392	396	5.043
	SANT ANTONI	64	59	55	71	69	46	44	43	58	42	36	55	642
	SANT JOSEP	539	490	482	495	470	440	462	376	469	687	757	789	6.456
Cor de Jesus	SANTA EULARIA	108	78	78	106	116	92	115	70	92	84	78	71	1.088
	SANT JOAN	3	6	2	13	9	4	5	2	6	7	3	6	66
	ALTRES	16	17	28	25	18	17	13	16	2	11	12	13	188
	EIVISSA	529	590	612	574	533	460	525	381	452	501	564	444	6.165
	SANT ANTONI	225	219	193	218	255	223	258	164	151	191	167	179	2.443
Cala de Bou	SANT JOSEP	91	105	109	117	103	75	77	62	75	120	127	121	1.182
	SANTA EULARIA	198	196	200	227	219	142	222	187	166	205	239	179	2.380
	SANT JOAN	11	12	15	14	6	21	19	9	7	13	13	11	151
	ALTRES	11	17	36	1	34	36	23	15	27	23	28	27	278
	EIVISSA	72	83	88	88	89	74	87	66	65	89	77	74	952
Ses Païsses	SANT ANTONI	331	261	317	337	287	239	255	193	222	274	252	256	3.224
	SANT JOSEP	437	456	491	547	485	398	458	351	369	471	487	552	5.502
	SANTA EULARIA	33	28	41	32	39	26	31	35	23	27	39	43	397
	SANT JOAN	4	4	7	1	7	1	2	4	1	3	1	1	31
	ALTRES	45	83	138	82	82	64	75	87	49	101	90	31	927
D. Mòbils	EIVISSA	71	64	49	59	62	67	68	45	62	77	94	84	802
	SANT ANTONI	463	500	477	450	420	302	382	281	383	435	506	456	5.055
	SANT JOSEP	92	83	92	115	80	65	86	68	91	96	115	116	1.099
	SANTA EULARIA	13	34	31	34	22	29	24	21	33	24	26	32	323
	SANT JOAN	6	7	4	4	1	4	1	1	1	5	3	2	34
D. Mòbils	ALTRES	15	24	32	16	16	11	14	6	7	11	26	11	189
	EIVISSA	184	137	158	141	91	82	108	63	149	143	83	109	1.448
	SANT ANTONI	16	17	19	14	10	2	11	8	10	12	10	6	135
	SANT JOSEP	36	35	45	31	46	34	39	55	27	15	31	33	427
	SANTA EULARIA	69	44	48	38	29	11	31	21	38	20	49	26	424
D. Mòbils	SANT JOAN	22	23	18	23	11	10	7	7	10	14	15	12	172
	ALTRES	8	6	7	5	6	15	8	2	10	11	9	25	112
	<b>TOTAL</b>													<b>70.875</b>

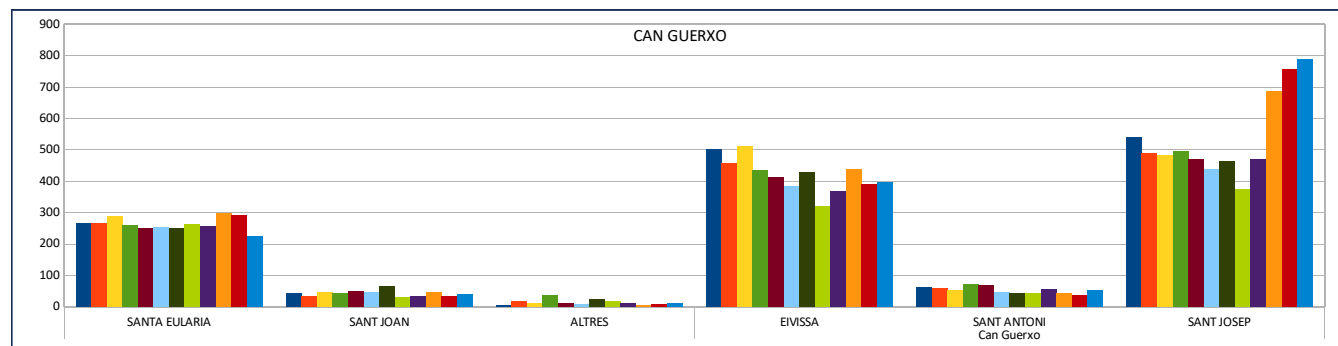
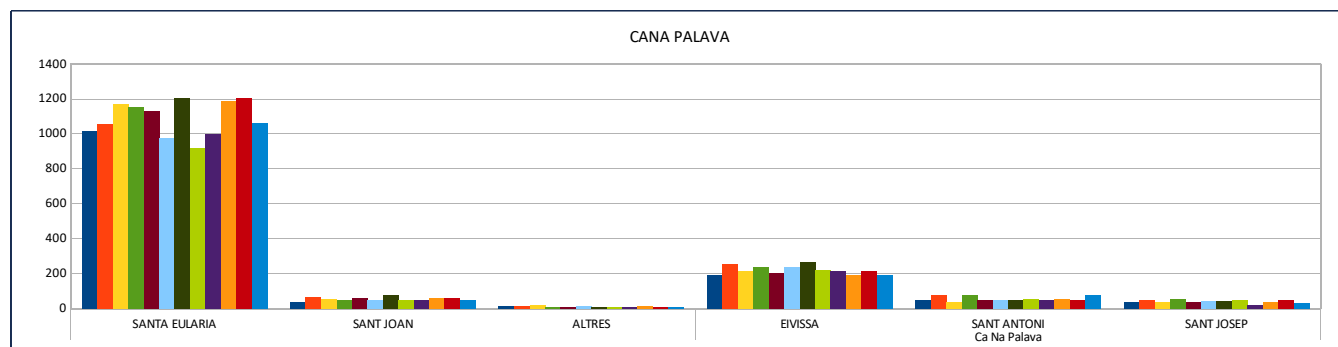

### COR DE JESÚS

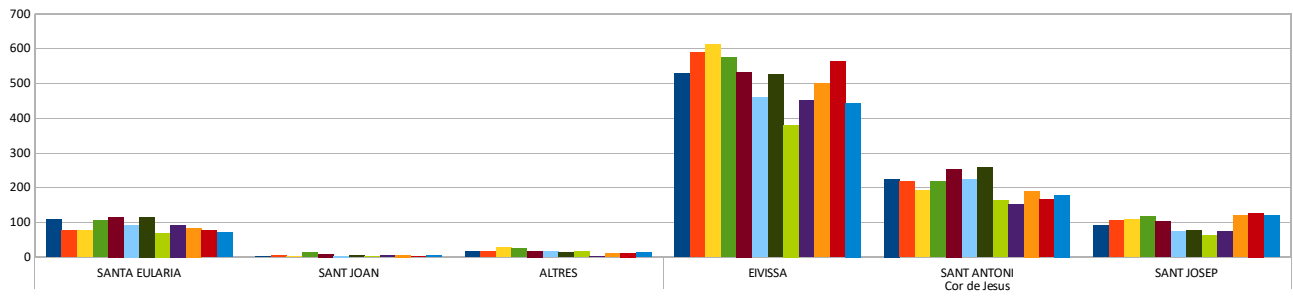

### CALA DE BOU

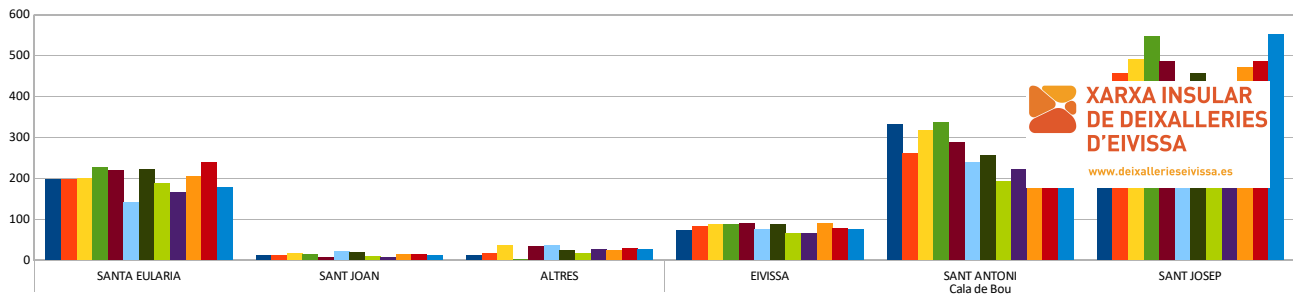

### SES PAÏSSES

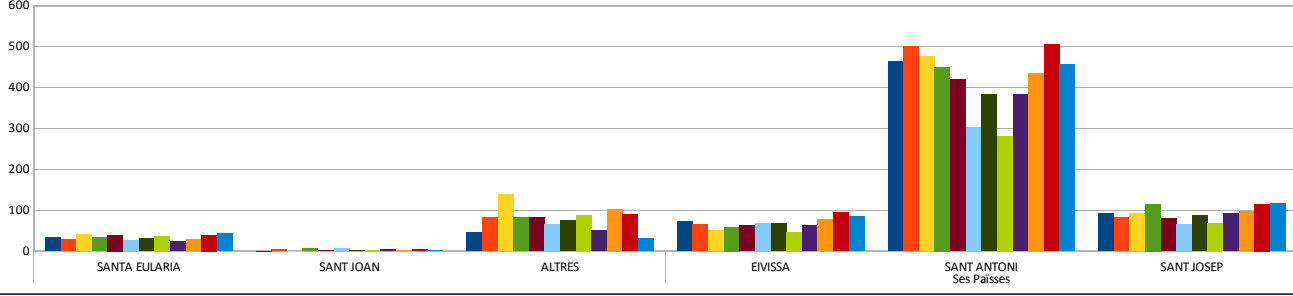

### DEIX. MÒBILS

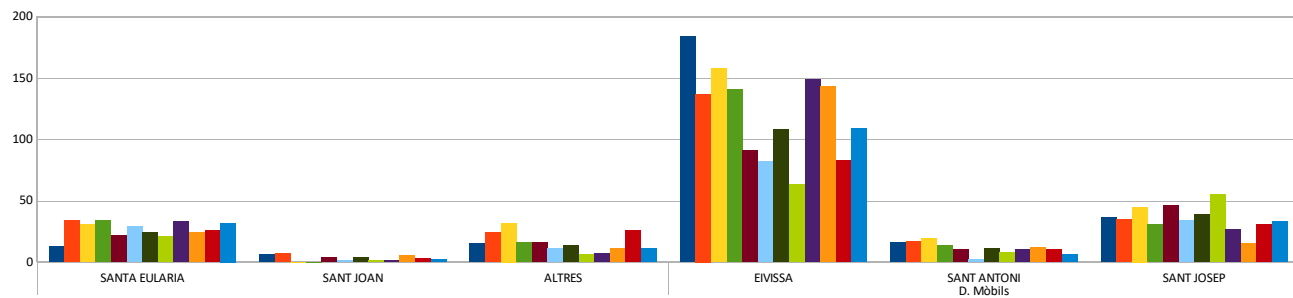



**ENTRADES A LA DEIXALLERIA PER MUNICIPI (EIVISSA)**

Tipus de Residu (kg)	Gener	Febrer	Març	Abril	Maig	Juny	Juliol	Agost	Setembre	Octubre	Novembre	Desembre	Total	%
<b>RAEE</b>	32.215	31.074	29.840	29.523	36.422	32.713	40.667	28.533	29.650	35.851	38.822	33.456	398.767	13,80 %
<b>Voluminosos</b>	60.958	72.427	75.524	75.810	63.289	57.762	67.203	46.756	67.913	82.187	78.541	64.685	813.055	28,15 %
<b>Runes</b>	103.922	115.131	101.223	85.765	74.161	62.189	81.938	66.300	70.621	77.761	67.150	84.073	990.234	34,28 %
<b>Poda i jardineria</b>	33.999	35.890	41.846	44.898	44.290	39.477	27.174	25.673	26.329	30.452	35.462	27.185	412.675	14,29 %
<b>Vidre Pla</b>	3.524	4.386	2.515	7.403	4.455	7.491	3.279	2.090	2.968	2.676	2.355	3.305	46.447	1,61 %
<b>Ferralla</b>	9.409	9.388	11.417	13.448	11.876	9.648	10.436	7.994	9.384	11.308	12.650	10.692	127.650	4,42 %
<b>Fusta</b>	975	1.095	2.145	3.110	1.080	1.380	2.660	2.130	1.960	2.670	1.550	2.390	23.145	0,80 %
<b>Altres residus valoritzables</b>	346	641	881	420	471	520	598	670	344	546	895	281	6.612	0,23 %
<b>Tèxtil</b>	95	50	50	80	200	35	30	18	11		45	45	659	0,02 %
<b>Poliestirè expandit</b>	4	2	1	4	1		1	4	2	1			20	0,00 %
<b>Pneumàtics</b>	241	608	960	425	266	486	393	615	370	1.123	725	822	7.034	0,24 %
<b>Paper i cartró</b>	510	710	1.430	330	740	20	780	440	100	0			5.060	0,18 %
<b>Envasos de vidre</b>								80				20	100	0,00 %
<b>Envasos lleugers</b>	324	460	500	580	500	260	280	120	10	0			3.035	0,11 %
<b>Residus especials líquids</b>	17	3	5	41		30	35	21	52	41	1	105	351	0,01 %
<b>Residus especials sòlids</b>	186	232	216	172	38	69	130	96	207	42	530	352	2.271	0,08 %
<b>Residus especials envasos</b>	152	119	407	369	298	157	183	161		57	231	199	2.330	0,08 %
<b>Residus especials inflamables</b>	279,5	467,4	360,2	738,5	777	248	240	232	407	506	163	305	4.724	0,16 %
<b>Residus especials químics</b>	7	3	9	28					23	11	3		84	0,00 %
<b>Olis Minerals</b>	161	499	337	536	171	318	187	432	743	204	198	197	3.982	0,14 %
<b>Oli Vegetal</b>	13	21	12	4	169	16	163		170	1	73	47	687	0,02 %
<b>Bateries de Plom</b>	404	391	558	133	144	220	2.219	211	514	365	424	543	6.125	0,21 %
<b>Altres bateries</b>	13	8	22	11		11	8	1		30	111	19	232	0,01 %
<b>Radiografies</b>							2					0	2	0,00 %
<b>Piles</b>	82	144	39	232	53	80	30	53	107	110	81	31	1.042	0,04 %
<b>Fluorescents i bombetes</b>	102	45	61	118	47	40	28	83	117	55	55	82	834	0,03 %
<b>Plàstics valoritzables</b>	170	419	288	815	1.145	611	1.081	614	405	873	1.495	1.956	9.872	0,34 %
<b>CDs, DVDs, vinils i cintes</b>	43	25	43	36	53	53	38	1	22	32	39	24	407	0,01 %
<b>Palets</b>	330	589	460	1.625	955	1.060	880	2.500	1.465	2.989	2.150	1.360	16.363	0,57 %
<b>Mobiliari de plàstic</b>	140	360	176	295	169	150	175	562	100	770	383	185	3.465	0,12 %
<b>Extintors</b>	4	10	4	6	3	4	5		1	8	3	3	51	0,00 %
<b>Càpsules cafè</b>	10	11	5	18	6	26	30	7	18	15	15	16	176	0,01 %
<b>Botelles de càmping gas</b>	3	1	9		6			1		6	3	2	31	0,00 %
<b>Bengales</b>			4	2	8			6	2			4	26	0,00 %
<b>Matalassos</b>	71	75	78	75	64	56	76	46	59	103	83	73	859	0,03 %
<b>Residus amb amiant</b>	2		120		120	50							292	0,01 %
<b>Toners i cartutxos d'impressió</b>														
<b>TOTALS</b>	<b>248.710</b>	<b>275.283</b>	<b>271.542</b>	<b>267.049</b>	<b>241.977</b>	<b>215.179</b>	<b>240.950</b>	<b>186.449</b>	<b>214.074</b>	<b>250.792</b>	<b>244.234</b>	<b>232.456</b>	<b>2.888.696</b>	<b>100 %</b>

**ENTRADES A LA DEIXALLERIA PER MUNICIPI (SANT JOSEP)**

Tipus de Residu (kg)	Gener	Febrer	Març	Abril	Maig	Juny	Juliol	Agost	Setembre	Octubre	Novembre	Desembre	Total	%
<b>RAEE</b>	24.058	23.260	25.222	28.343	28.221	25.390	28.591	23.411	21.760	25.293	21.828	25.775	301.150	14,66 %
<b>Voluminosos</b>	38.112	33.529	42.076	43.658	43.237	34.914	29.830	25.945	36.719	35.466	50.147	53.696	467.328	22,75 %
<b>Runes</b>	73.294	68.834	65.209	91.372	50.893	41.036	56.671	34.942	46.223	56.850	53.576	61.431	700.331	34,10 %
<b>Poda i jardineria</b>	29.107	29.955	32.133	43.662	35.715	37.549	35.184	27.921	25.960	29.175	33.314	34.919	394.594	19,21 %
<b>Vidre Pla</b>	1.177	1.512	954	1.769	1.443	933	1.314	630	643	1.190	1.197	927	13.689	0,67 %
<b>Ferralla</b>	11.767	10.315	10.864	13.710	10.197	10.871	9.199	5.403	5.871	10.491	10.430	12.304	121.421	5,91 %
<b>Fusta</b>	20	490	100	780	1.020	640	200	60	30	720	580	985	5.625	0,27 %
<b>Altres residus valoritzables</b>	557	539	566	528	315	474	562	430	408	423	296	353	5.450	0,27 %
<b>Tèxtil</b>	103		245	110	150	80	110	128	50	21	128	66	1.190	0,06 %
<b>Poliestirè expandit</b>	5	3	2	2	0	1	1	1			2		17	0,00 %
<b>Pneumàtics</b>	658	226	445	710	967	123	100	306	169	459	711	516	5.390	0,26 %
<b>Paper i cartró</b>	100		10		2					4	2	4	122	0,01 %
<b>Envasos de vidre</b>														
<b>Envasos lleugers</b>		34	11	0				0			4		49	0,00 %
<b>Residus especials líquids</b>		1	42	8	45	20	8	45	1	27	20	26	242	0,01 %
<b>Residus especials sòlids</b>	40	149	120	47	20	60	44	19	174		285	497	1.455	0,07 %
<b>Residus especials envasos</b>		8	32	92	41	18	30	29	77	82	44	42	494	0,02 %
<b>Residus especials inflamables</b>	301	309	326	259	672	277	305	356	577	324	461	568	4.734	0,23 %
<b>Residus especials químics</b>	14			20				7		2	15	4	82	0,00 %
<b>Olis Minerals</b>	389	184	455	275	226	171	193	149	772	360	93	266	3.533	0,17 %
<b>Oli Vegetal</b>	114	8	160	67	2	15	32	4	14		22	169	606	0,03 %
<b>Bateries de Plom</b>	209	325	266	298	214	153	523	180	146	481	527	506	3.828	0,19 %
<b>Altres bateries</b>	73	2		21		18	10	10	6	26	6	20	192	0,01 %
<b>Radiografies</b>										1		0	1	0,00 %
<b>Piles</b>	35	20	66	18	10	30	8	16	41	31	28	75	377	0,02 %
<b>Fluorescents i bombetes</b>	37	67	47	23	21	18	66	29	11	17	15	50	402	0,02 %
<b>Plàstics valoritzables</b>	327	396	188	622	824	670	713	429	728	525	752	1.073	7.247	0,35 %

CDs, DVDs, vinils i cintes	15	40	16	27	9	5	1	15	25	25	176	0,01 %			
Palets	20	920	940	990	1.340	1.765	435	1.410	505	585	765	510	10.185	0,50 %	
Mobiliari de plàstic	25	125	370	90	248	40	280	70	230	280	343	229	2.330	0,11 %	
Extintors	3	4	8	7	5	5	2	3		5	1	43	0,00 %		
Càpsules cafè	18	16	6	17	7	13	25	15	9	19	13	20	177	0,01 %	
Botelles de càmping gas	4	2	2	5	7	2	1	3	2	2	5	2	37	0,00 %	
Bengales		18				2	12	8	4	4	4	4	56	0,00 %	
Matalassos	62	77	52	65	38	48	35	38	53	88	84	84	724	0,04 %	
Residus amb amiant		200			40		420					0	660	0,03 %	
Tònens i cartutxos d'impressió															
<b>TOTALS</b>	<b>180.641</b>	<b>171.568</b>	<b>180.932</b>	<b>227.595</b>	<b>175.928</b>	<b>155.334</b>	<b>164.927</b>	<b>121.996</b>	<b>141.185</b>	<b>162.958</b>	<b>175.726</b>	<b>195.146</b>	<b>2.053.936</b>	<b>100 %</b>	

<b>ENTRADES A LA DEIXALLERIA PER MUNICIPI (SANT ANTONI)</b>														
Tipus de Residu (kg)	Gener	Febrer	Març	Abril	Maig	Juny	Juliol	Agost	Setembre	Octubre	Novembre	Desembre	Total	%
RAEE	21.078	21.387	19.863	21.424	22.513	19.068	25.327	17.365	21.623	20.791	20.409	21.835	252.684	13,15 %
Voluminosos	42.300	41.932	45.529	50.885	38.416	32.249	35.395	29.158	32.900	44.419	40.961	37.417	471.561	24,53 %
Runes	83.919	80.527	96.289	119.889	78.639	34.996	41.497	30.054	39.200	50.137	56.142	66.951	778.240	40,49 %
Poda i jardineria	17.091	24.789	20.142	28.208	23.924	19.689	18.297	12.955	11.973	12.009	13.318	11.321	213.716	11,12 %
Vidre Pla	1.524	1.967	3.633	1.525	2.824	880	2.561	1.208	2.173	975	1.469	4.051	24.788	1,29 %
Ferralla	9.296	8.120	11.991	9.254	11.566	7.043	6.121	5.359	6.698	11.701	9.753	11.372	108.273	5,63 %
Fusta	600	260	1.170	1.570	1.440	430	950	420	630	1.490	1.790	1.060	11.810	0,61 %
Altres residus valoritzables	373	747	220	388	263	128	151	119	95	85	325	230	3.124	0,16 %
Tèxtil	100	180	300	430	210	150	160	50	20	130	105	30	1.865	0,10 %
Poliestirè expandit	0	2	1	1		1	2		1	1	0	1	11	0,00 %
Pneumàtics	905	603	831	381	815	161	1.115	180	1.046	910	672	505	8.124	0,42 %
Paper i cartró	102	920	440	1.000	780	240	240						3.722	0,19 %
Envasos de vidre														
Envasos lleugers	500	730	414	940	1.000	300	342	4	0			0	4.230	0,22 %
Residus especials líquids	50	44	2	33	30	4	27	2		103	63	38	395	0,02 %
Residus especials sòlids	210	122	845	148	279	65	135	11	96	18	177	240	2.345	0,12 %
Residus especials envasos	134	54	215	63	210		44	58	16	37	57	31	918	0,05 %
Residus especials inflamables	261	225	302	272	506	163	212	244	128	411	251	301	3.275	0,17 %
Residus especials químics	23						3					9	35	0,00 %
Olis Minerals	437	267	269	432	183	74	155	253	373	178	381	201	3.203	0,17 %
Oli Vegetal	20	50	32	45		45			1	7	5	7	212	0,01 %
Bateries de Plom	500	287	217	207	102	254	65	236	212	449	222	460	3.211	0,17 %
Altres bateries			20	4	17	22	60	44	3	10	6	11	197	0,01 %
Radiografies														
Piles	40	38	15	142	108	41	37	41	7	68	18	55	611	0,03 %
Fluorescents i bombetes	33	32	7	12	35	19	12	14	7	35	13	11	230	0,01 %
Plàstics valoritzables	213	437	194	603	628	715	847	555	990	1.135	951	1.305	8.573	0,45 %
CDs, DVDs, vinils i cintes	7	12	86	30	15	10	14	6	37	17	12	25	271	0,01 %
Palets		890	645	1.260	1.690	1.030	760	903	710	1.340	960	1.580	11.768	0,61 %
Mobiliari de plàstic	135	341	120	250	355	660	295	80	165	300	230	343	3.274	0,17 %
Extintors	1	3	10	4	5	2	4		6	4	2	6	47	0,00 %
Càpsules cafè	48	14	4	3	8	5	27	23	15	13	13	14	187	0,01 %
Botelles de càmping gas	1		1	5	4	1	1		1	1	2	5	22	0,00 %
Bengales	12		4	12	16		6	4	12			8	74	0,00 %
Matalassos	62	70	63	59	43	29	37	31	54	66	65	60	639	0,03 %
Residus amb amiant	90	70	40	80		50				113			443	0,02 %
Tònens i cartutxos d'impressió														
<b>TOTALS</b>	<b>180.064</b>	<b>185.119</b>	<b>203.912</b>	<b>239.558</b>	<b>186.624</b>	<b>118.524</b>	<b>134.899</b>	<b>99.376</b>	<b>119.192</b>	<b>146.953</b>	<b>148.372</b>	<b>159.484</b>	<b>1.922.076</b>	<b>100 %</b>

<b>ENTRADES A LA DEIXALLERIA PER MUNICIPI (SANT EULARIA)</b>														
Tipus de Residu (kg)	Gener	Febrer	Març	Abril	Maig	Juny	Juliol	Agost	Setembre	Octubre	Novembre	Desembre	Total	%
RAEE	29.114	25.916	29.538	31.980	30.977	27.565	32.947	25.633	23.741	30.708	28.582	25.401	342.101	12,17 %
Voluminosos	44.586	56.614	63.748	60.794	60.732	54.478	62.229	51.155	51.641	73.592	73.041	50.046	702.655	24,99 %
Runes	90.549	81.030	88.970	62.938	75.556	52.679	66.263	32.314	55.950	72.129	66.327	69.142	813.847	28,94 %
Poda i jardineria	45.104	53.841	60.214	57.959	62.014	50.800	53.817	40.895	43.042	46.952	45.107	48.988	608.733	21,65 %
Vidre Pla	2.031	2.622	2.365	3.835	1.116	2.716	2.189	1.962	1.499	2.914	2.104	2.663	28.014	1,00 %
Ferralla	12.348	13.462	14.338	14.077	14.637	8.315	9.426	11.803	12.612	14.367	68.081	15.000	208.466	7,41 %
Fusta	990	1.122	1.430	2.610	2.085	3.235	1.205	2.520	1.345	1.550	3.284	3.050	24.426	0,87 %
Altres residus valoritzables	439	583	564	578	582	912	444	547	327	567	874	386	6.803	0,24 %
Tèxtil	45	74	101	376	140	187	126	228		215	286	73	1.851	0,07 %
Poliestirè expandit	1	3	10	2	6		3	1	1	4	3	0	35	0,00 %
Pneumàtics	1.292	1.342	1.594	1.102	1.006	927	1.304	1.002	863	1.298	520	1.092	13.341	0,47 %
Paper i cartró	2.810	224		261		2		200		50			3.547	0,13 %
Envasos de vidre								60					60	0,00 %
Envasos lleugers	540	64	0	28	2	2	4	20	2	30	0		693	0,02 %
Residus especials líquids	21	21	26	5	58	3	15		26	50	24	21	269	0,01 %
Residus especials sòlids	190	240	326	254	187	970	135	275	476	165	621	849	4.689	0,17 %
Residus especials envasos	116	156	122	214	161	222	151	161	163	165	147	11	1.789	0,06 %
Residus especials inflamables	762	285	746	311	424	321	491	507	320	884	424	627	6.100	0,22 %
Residus especials químics	8	15	60	30	2	170	48	10	46	22	57	52	519	0,02 %

Olis Minerals	307	280	858	162	405	403	638	217	232	434	699	145	4.779	0,17 %
Oli Vegetal	62	34	25	25	73	39	46	35	103	1	18	49	509	0,02 %
Bateries de Plom	416	313	358	382	479	240	453	423	312	537	1.206	611	5.731	0,20 %
Altres bateries	3	2	2	5	5	15	47	3	12	13	4	4	115	0,00 %
Radiografies	8		1	0	1				1			1	12	0,00 %
Piles	27	92	32	14	26	17	30	30	78	20	50	38	455	0,02 %
Florescents i bombetes	11	57	50	18	52	23	14	23	39	34	59	39	419	0,01 %
Plàstics valoritzables	221	490	458	1.116	848	1.196	905	1.715	1.186	2.328	1.723	1.675	13.861	0,49 %
CDs, DVDs, vinils i cintes	30	15	14	73	33	47	14	30	67	63	64	34	484	0,02 %
Palets	980	290	340	1.591	1.240	750	850	760	610	570	2.210	1.140	11.331	0,40 %
Mobiliari de plàstic	363	90	210	175	424	140	255	684	280	560	470	931	4.582	0,16 %
Extintors	6	4	6	3	9	5	8	1	4	1	9	7	63	0,00 %
Càpsules cafè	33	17	18	23	15	12	29	25	15	18	11	22	237	0,01 %
Botelles de càmping gas	7	3	12	1	4	2	4	6	4	1	8	1	53	0,00 %
Bengales		4	4	10		8	8		2		24	2	62	0,00 %
Matalassos	98	99	104	116	81	69	70	73	71	120	110	99	1.110	0,04 %
Residus amb amiant		110			60		40						210	0,01 %
Tònens i cartutxos d'impressió														
<b>TOTALS</b>	<b>233.515</b>	<b>239.515</b>	<b>266.643</b>	<b>241.069</b>	<b>253.438</b>	<b>206.469</b>	<b>234.209</b>	<b>173.320</b>	<b>195.067</b>	<b>250.361</b>	<b>296.147</b>	<b>222.199</b>	<b>2.811.951</b>	<b>100 %</b>

#### ENTRADES A LA DEIXALLERIA PER MUNICIPI (SANT JOAN)

Tipus de Residu (kg)	Gener	Febrer	Març	Abril	Maig	Juny	Juliol	Agost	Setembre	Octubre	Novembre	Desembre	Total	%	
RAEE	4.015	4.066	4.124	5.876	2.373	4.294	4.887	4.840	4.506	4.897	5.114	7.257	56.248	19,24 %	
Voluminosos	6.172	7.014	3.640	6.446	5.094	7.893	5.822	4.897	4.599	6.535	6.493	7.546	72.151	24,68 %	
Runes	6.247	14.002	9.016	5.665	8.569	6.707	14.373	5.139	2.740	10.274	4.055	5.064	91.851	31,42 %	
Poda i jardineria	2.728	4.325	3.954	2.599	3.798	2.833	3.148	1.849	2.080	2.279	2.875	3.806	36.274	12,41 %	
Vidre Pla	404	453	1.250	223	172	371	78	115	190	55	183	641	4.135	1,41 %	
Ferralla	1.761	1.613	1.296	1.579	1.660	1.384	1.108	1.408	1.111	1.494	838	1.796	17.047	5,83 %	
Fusta		230		210	310	90	420		90	210	645	230	2.435	0,83 %	
Altres residus valoritzables	27	120	21	63	50	27	11	10	2	125		22	478	0,16 %	
Tèxtil		40		5	15	5		3	22	60			150	0,05 %	
Poliestirè expandit	1		3	1			0			1			6	0,00 %	
Pneumàtics	203	353	448	311	205	90	236	106	55	102	247	164	2.520	0,86 %	
Paper i cartró					120								0	120	0,04 %
Envasos de vidre															
Envasos lleugers			0				4	30					34	0,01 %	
Residus especials líquids	11	6	21		6		12	17	8			4	85	0,03 %	
Residus especials sòlids	32	256	56	195	14	57	20	21	11	30	53	299	1.044	0,36 %	
Residus especials envasos	15	4	1	4	32	15	32	32	122			8	263	0,09 %	
Residus especials inflamables	144	136	95	108	50	69	295	179	22	141	36	137	1.412	0,48 %	
Residus especials químics		18		3	1	7	3			25			57	0,02 %	
Olis Minerals	55	152	24	54	58	41	77	95	86	50	42	53	787	0,27 %	
Oli Vegetal		5				28	5	32	23	10			102	0,03 %	
Bateries de Plom	62	80	46	140	84	40	82	77	170	45	60	121	1.007	0,34 %	
Altres bateries	1		2	1	9	1				1		0	16	0,01 %	
Radiografies															
Piles	19	3	8	31	0		1	3	4	1	4	6	78	0,03 %	
Florescents i bombetes	6	10	2	1	4			1		0	1	6	31	0,01 %	
Plàstics valoritzables	79	10	70	262	234	72	214	245	55	100	255	255	1.851	0,63 %	
CDs, DVDs, vinils i cintes	1	29		8	61	1	10				11	1	122	0,04 %	
Palets	200	5		200	120	200	320		60	150	210		1.465	0,50 %	
Mobiliari de plàstic	5		70		20	5				20	98	30	248	0,08 %	
Extintors		1	1		1	3		2	4			6	18	0,01 %	
Càpsules cafè				9									9	0,00 %	
Botelles de càmping gas			3		1		2	1					7	0,00 %	
Bengales				12									12	0,00 %	
Matalassos	11	14	22	10	12	14	8	11	9	26	10	14	161	0,06 %	
Residus amb amiant		100											100	0,03 %	
Tònens i cartutxos d'impressió															
<b>TOTALS</b>	<b>22.198</b>	<b>33.045</b>	<b>24.173</b>	<b>24.013</b>	<b>23.073</b>	<b>24.248</b>	<b>31.167</b>	<b>19.112</b>	<b>15.969</b>	<b>26.630</b>	<b>21.230</b>	<b>27.466</b>	<b>292.323</b>	<b>100 %</b>	

#### ENTRADES A LA DEIXALLERIA PER MUNICIPI (ALTRES MUNICIPIS)

Tipus de Residu (kg)	Gener	Febrer	Març	Abril	Maig	Juny	Juliol	Agost	Setembre	Octubre	Novembre	Desembre	Total	%
RAEE	1.338	1.224	2.929	706	2.279	2.582	3.000	1.569	807	2.107	2.169	240	20.949	6,88 %
Voluminosos	4.510	7.961	14.326	7.234	11.288	4.483	5.912	9.515	5.584	8.480	8.984	570	88.847	29,17 %
Runes	10.227	12.298	21.624	12.674	12.426	9.607	5.844	8.817	7.229	9.854	6.672	5.690	122.962	40,37 %
Poda i jardineria	3.499	2.390	3.620	4.119	3.659	4.275	2.184	2.403	3.405	4.730	2.790	1.081	38.155	12,53 %
Vidre Pla	130	405	130	160	167	60	515	775	139	15	305	4	2.805	0,92 %
Ferralla	818	1.400	3.047	2.431	1.299	857	1.244	1.350	569	1.355	2.564	171	17.104	5,62 %
Fusta	50	200	260	320	260	220	90	430		60			1.890	0,62 %
Altres residus valoritzables	5	60	95	45	20	91	170		241	50	186		963	0,32 %
Tèxtil			15		50	50	30	50					195	0,06 %
Poliestirè expandit			2										2	0,00 %
Pneumàtics		174	150	30	150		100	30		30	20	25	709	0,23 %

<b>Paper i cartró</b>	0											0							
<b>Envasos de vidre</b>																			
<b>Envasos lleugers</b>	0		0										0	0,00 %					
<b>Residus especials líquids</b>					80	40			20			140	0,05 %						
<b>Residus especials sòlids</b>	67	573	40	25	6		36	60			41	28	876	0,29 %					
<b>Residus especials envasos</b>	20	24	52	11	211	30	3	25	65			440		0,14 %					
<b>Residus especials inflamables</b>	46	44	28	188	28	118	66	1	17	67	42	29	674	0,22 %					
<b>Residus especials químics</b>												15	15	0,00 %					
<b>Olis Minerals</b>	160		45	5		35	23	50			8	23	349	0,11 %					
<b>Oli Vegetal</b>	3													20	2	25	0,01 %		
<b>Bateries de Plom</b>	51	48	55	167	15	11	25	30	15	2	15	33	467	0,15 %					
<b>Altres bateries</b>												100	100	0,03 %					
<b>Radiografies</b>	0											0	0,00 %						
<b>Piles</b>	10	2	2			1		17	228			1	261	0,09 %					
<b>Fuorescents i bombetes</b>	20	18	25	6	1		13	2	30			115	0,04 %						
<b>Plàstics valoritzables</b>	100		2	145	80	120	55	15	75	180		45	817	0,27 %					
<b>CDs, DVDs, vinils i cintes</b>	16		6	1	5		7	7			42		0,01 %						
<b>Palets</b>	200	60	921	550	400	120	520	370	615	490	590	4.836	1,59 %						
<b>Mobiliari de plàstic</b>	158		100												120	20	398	0,13 %	
<b>Extintors</b>	3		2	2												1	8	0,00 %	
<b>Càpsules cafè</b>	2	6													1	5	2	16	0,01 %
<b>Botelles de càmping gas</b>	2		4														6	0,00 %	
<b>Bengales</b>	8		4												4	2	4	22	0,01 %
<b>Matalassos</b>	7	12	14	16	13	10	9	10	7	12	18	6	134	0,04 %					
<b>Residus amb amiant</b>	70		50	50	20	50												240	0,08 %
<b>Tònens i cartutxos d'impressió</b>																			
<b>TOTALS</b>	<b>21.003</b>	<b>27.247</b>	<b>47.610</b>	<b>28.982</b>	<b>32.456</b>	<b>22.732</b>	<b>19.898</b>	<b>25.422</b>	<b>18.874</b>	<b>27.740</b>	<b>24.647</b>	<b>7.954</b>	<b>304.562</b>	<b>100 %</b>					