

**ENTRADES A LA DEIXALLERIA DE CAN SANÇÓ 2022**

Mes	Gener	Febrer	Març	Abril	Maig	Juny	Juliol	Agost	Setembre	Octubre	Novembre	Desembre	Total	
<b>Nº Entrades</b>	1.102	1.064	1.110	1.127	1.212	1.044							6.659	
Tipus de Residu (kg)	Gener	Febrer	Març	Abril	Maig	Juny	Juliol	Agost	Setembre	Octubre	Novembre	Desembre	Total	%
<b>RAEE</b>	14.724	13.146	16.185	12.913	14.726	12.087							83.781	9,71 %
<b>Voluminosos</b>	37.840	39.706	33.245	35.612	35.055	30.085							211.543	24,53 %
<b>Runes</b>	73.133	58.179	56.016	59.792	44.994	41.752							333.866	38,71 %
<b>Poda i jardineria</b>	23.288	23.476	23.944	21.800	29.745	28.677							150.930	17,50 %
<b>Vidre Pla</b>	1.359	1.853	876	1.443	2.419	894							8.843	1,03 %
<b>Ferralla</b>	7.238	7.235	11.361	6.294	7.132	5.509							44.768	5,19 %
<b>Fusta</b>	230	560	1.865	1.850	3.460	1.210							9.175	1,06 %
<b>Altres residus valoritzables</b>	152	336	519										1.007	0,12 %
<b>Tèxtil</b>	5	74	17	13	247	53							409	0,05 %
<b>Poliestirè expandit</b>	2		1	6	3	3							13	0,00 %
<b>Pneumàtics</b>	1.366	921	1.097	1.577	2.383	816							8.159	0,95 %
<b>Paper i cartró</b>			2			2							4	0,00 %
<b>Envasos de vidre</b>														
<b>Envasos lleugers</b>	2		4	4	181	2							193	0,02 %
<b>Residus especials líquids</b>	12	35	30	70	41	118							306	0,04 %
<b>Residus especials sòlids</b>	555	519	550	517	907	953							4.000	0,46 %
<b>Residus especials envasos</b>	70	106	164	142	26	344							851	0,10 %
<b>Olis Minerals</b>	271	130	466	247	105	104							1.324	0,15 %
<b>Oli Vegetal</b>	62	17	28	15	44	8							174	0,02 %
<b>Bateries de Plom</b>	366	240	372	148	505	150							1.780	0,21 %
<b>Altres bateries</b>	17	103	39	4	2	5							171	0,02 %
<b>Radiografies</b>		7		0									7	0,00 %
<b>Piles</b>	39	61	23	43	11	23							200	0,02 %
<b>Fluorescents i bombetes</b>	17	69	7	28	22	12							155	0,02 %
<b>Tuberries i Caixes de plàstic</b>		37	61	2									100	0,01 %
<b>CDs, DVDs, vinils i cintes</b>	37	17	2		20								76	0,01 %
<b>Palets</b>		20		140	20								180	0,02 %
<b>Mobiliari de plàstic</b>		25	5		200	33							263	0,03 %
<b>Extintors</b>	1	1	2	2	5	5							16	0,00 %
<b>Càpsules cafè</b>	1	7	15	6	8	5							41	0,00 %
<b>Botelles de càmping gas</b>			4										4	0,00 %
<b>Bengales</b>		8		10									18	0,00 %
<b>Residus amb amiant</b>		120			50	36							206	0,02 %
<b>TOTALS</b>	<b>160.786</b>	<b>147.007</b>	<b>146.898</b>	<b>142.679</b>	<b>142.309</b>	<b>122.884</b>							<b>862.562</b>	<b>100 %</b>

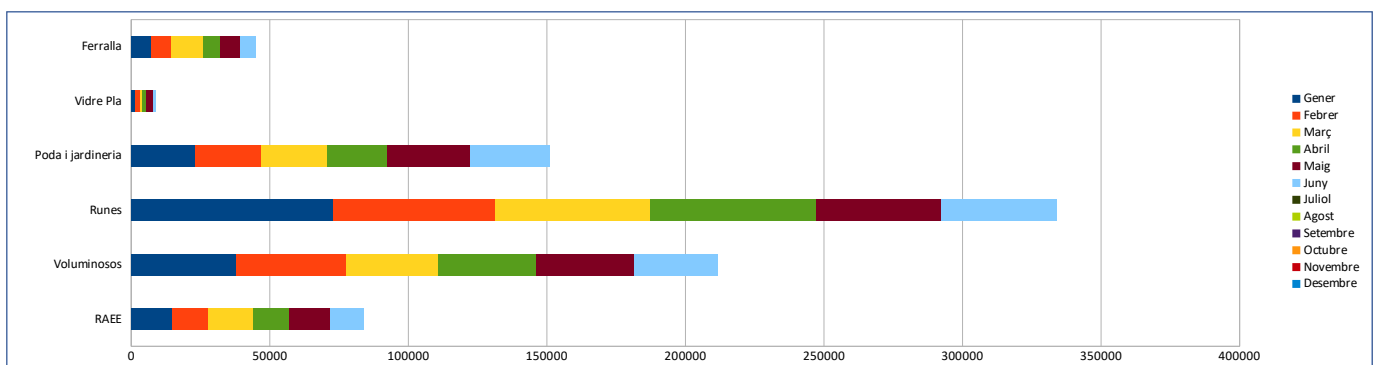
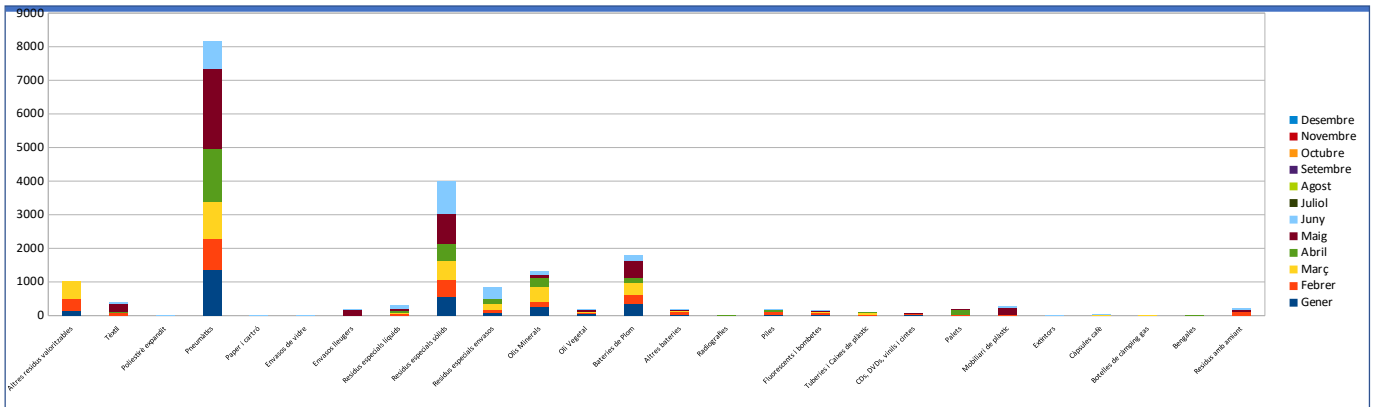

**ENTRADES A LA DEIXALLERIA DE CA NA PALAVA 2022**

Mes	Gener	Febrer	Març	Abril	Maig	Juny	Juliol	Agost	Setembre	Octubre	Novembre	Desembre	Total	
<b>Nº Entrades</b>	515	527	506	511	582	479							3.120	
<b>Tipus de Residu (kg)</b>	<b>Gener</b>	<b>Febrer</b>	<b>Març</b>	<b>Abril</b>	<b>Maig</b>	<b>Juny</b>	<b>Juliol</b>	<b>Agost</b>	<b>Setembre</b>	<b>Octubre</b>	<b>Novembre</b>	<b>Desembre</b>	<b>Total</b>	<b>%</b>
RAEE	8.512	7.355	12.245	7.251	9.229	6.441							51.032	11,48 %
Voluminosos	25.369	22.524	20.608	20.814	19.659	16.774							125.748	28,30 %
Runes	29.936	24.753	23.986	24.836	25.099	19.821							148.431	33,40 %
Poda i jardineria	8.770	9.349	12.335	7.755	11.510	12.320							62.039	13,96 %
Vidre Pla	847	1.596	166	2.485	906	865							6.864	1,54 %
Ferralla	7.415	6.264	4.787	6.371	7.325	5.170							37.332	8,40 %
Fusta		150	300		10								460	0,10 %
Altres residus valoritzables	520	445	851										1.816	0,41 %
Tèxtil					40	20							60	0,01 %
Poliestirè expandit					1	2							3	0,00 %
Pneumàtics	10	382	562	179	311	153							1.597	0,36 %
Paper i cartró	260	450	800	230	150	812							2.702	0,61 %
<b>Envasos de vidre</b>														
Envasos lleugers	40	170	280	130	0	160							780	0,18 %
Residus especials líquids	10	20		5	10	51							96	0,02 %
Residus especials sòlids	268	328	266	338	119	148							1.467	0,33 %
Residus especials envasos	40	10	4	24	20	57							155	0,03 %
Olis Minerals	20	96	20	545	80	170							931	0,21 %
Oli Vegetal	70	15											85	0,02 %
Bateries de Plom	140	75	130	145	175	305							970	0,22 %
Altres bateries				1									1	0,00 %
Radiografies	20												20	0,00 %
Piles	10	35	0	7		0							52	0,01 %
Fluorescents i bombetes	5	100	1	2	10	5							123	0,03 %
Tuberries i Caixes de plàstic	40		12	50									102	0,02 %
CDs, DVDs, vinils i cintes	70		37										107	0,02 %
Palets	50		100	100	300	440							990	0,22 %
Mobiliari de plàstic				30	10								40	0,01 %
Extintors				3									3	0,00 %
Càpsules cafè	43		1	1									45	0,01 %
Botelles de càmping gas					2								2	0,00 %
Bengales		12				18							30	0,01 %
Residus amb amiant				40	240								280	0,06 %
<b>TOTALS</b>	<b>82.465</b>	<b>74.129</b>	<b>77.490</b>	<b>71.342</b>	<b>75.206</b>	<b>63.732</b>							<b>444.363</b>	<b>100 %</b>

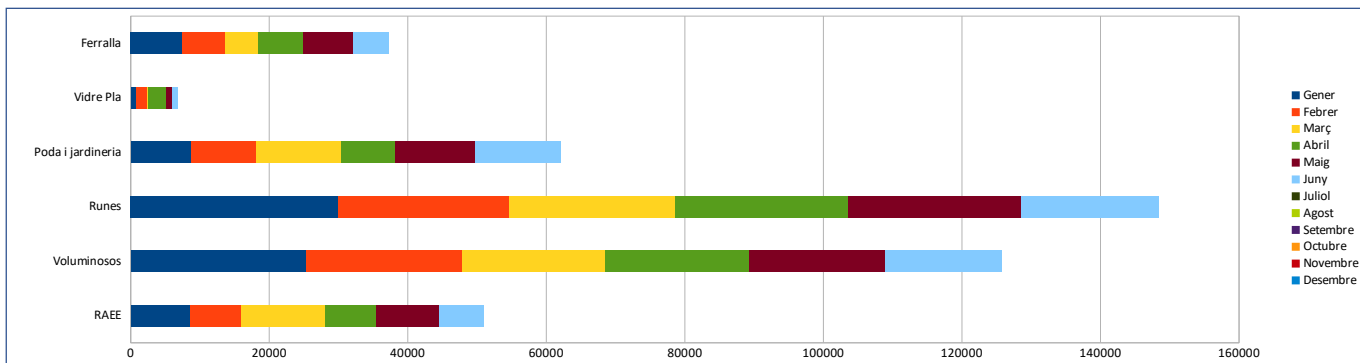
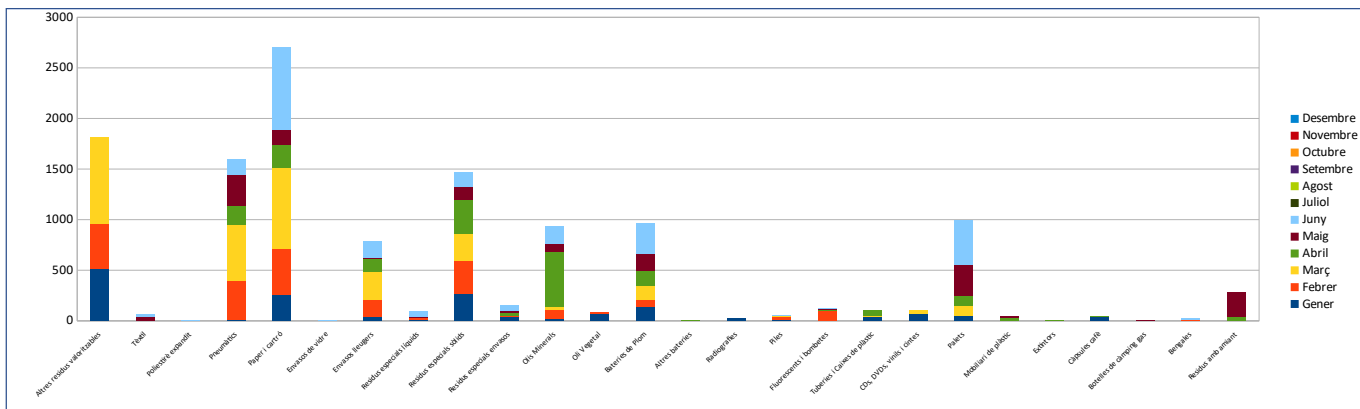

**ENTRADES A LA DEIXALLERIA DE SES PAISIS 2022**

Mes	Gener	Febrer	Març	Abril	Maig	Juny	Juliol	Agost	Setembre	Octubre	Novembre	Desembre	Total	
<b>Nº Entrades</b>	551	622	640	524	521	462							3.320	
<b>Tipus de Residu (kg)</b>	<b>Gener</b>	<b>Febrer</b>	<b>Març</b>	<b>Abril</b>	<b>Maig</b>	<b>Juny</b>	<b>Juliol</b>	<b>Agost</b>	<b>Setembre</b>	<b>Octubre</b>	<b>Novembre</b>	<b>Desembre</b>	<b>Total</b>	<b>%</b>
<b>RAEE</b>	7.323	9.360	10.111	9.732	10.054	9.234							55.814	10,69 %
<b>Voluminosos</b>	20.477	22.531	28.718	22.689	21.167	17.038							132.620	25,39 %
<b>Runes</b>	44.229	42.050	47.186	42.536	24.963	23.535							224.499	42,99 %
<b>Poda i jardineria</b>	8.744	9.309	10.019	8.390	5.580	5.800							47.842	9,16 %
<b>Vidre Pla</b>	411	554	561	545	398	213							2.681	0,51 %
<b>Ferralla</b>	5.252	5.629	13.268	6.221	6.793	4.286							41.449	7,94 %
<b>Fusta</b>	80	200	60	340	350	580							1.610	0,31 %
<b>Altres residus valoritzables</b>	420	452	1.218										2.089	0,40 %
<b>Textil</b>		20	15	5	40								80	0,02 %
<b>Poliestirè expandit</b>	0	1	2	1	0								4	0,00 %
<b>Pneumàtics</b>	308	213	253	365	708	326							2.172	0,42 %
<b>Paper i cartró</b>														
<b>Envasos de vidre</b>														
<b>Envasos lleugers</b>														
<b>Residus especials líquids</b>	9	44	17	53	76	45							243	0,05 %
<b>Residus especials sòlids</b>	224	184	151	249	328	583							1.719	0,33 %
<b>Residus especials envasos</b>	21	6	94	9	25	91							245	0,05 %
<b>Olis Minerals</b>	67	121	242	97	69	34							629	0,12 %
<b>Oli Vegetal</b>	2	12	6	6	22	4							51	0,01 %
<b>Bateries de Plom</b>	171	148	199	51	187	56							810	0,16 %
<b>Altres bateries</b>	6		5	5	1								17	0,00 %
<b>Radiografies</b>														
<b>Piles</b>	8	5	8	20	7	38							85	0,02 %
<b>Fluorescents i bombetes</b>	6	92	21	8	6	16							149	0,03 %
<b>Tuberries i Caixes de plàstic</b>		25	55	5	35	70							190	0,04 %
<b>CDs, DVDs, vinils i cintes</b>	102	113	32	10									257	0,05 %
<b>Palets</b>	220	300	390	820	600	530							2.860	0,55 %
<b>Mobiliari de plàstic</b>	530	485	760	840	370	623							3.608	0,69 %
<b>Extintors</b>		1			1	2							4	0,00 %
<b>Càpsules cafè</b>	1	4	5	7	5	20							42	0,01 %
<b>Botelles de càmping gas</b>														
<b>Bengales</b>						2								
<b>Residus amb amiant</b>	20	337		60		60							477	0,09 %
<b>TOTALS</b>	<b>88.630</b>	<b>92.195</b>	<b>113.392</b>	<b>93.062</b>	<b>71.783</b>	<b>63.186</b>							<b>522.245</b>	<b>100 %</b>

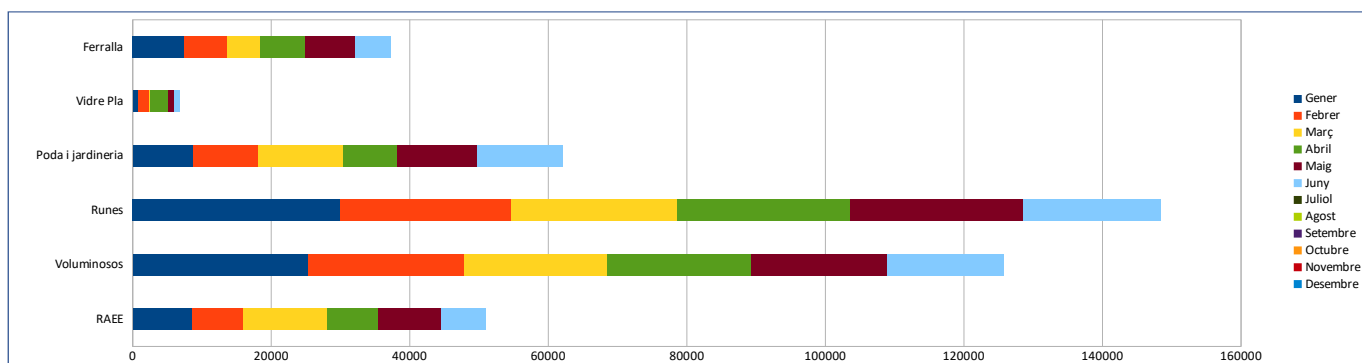
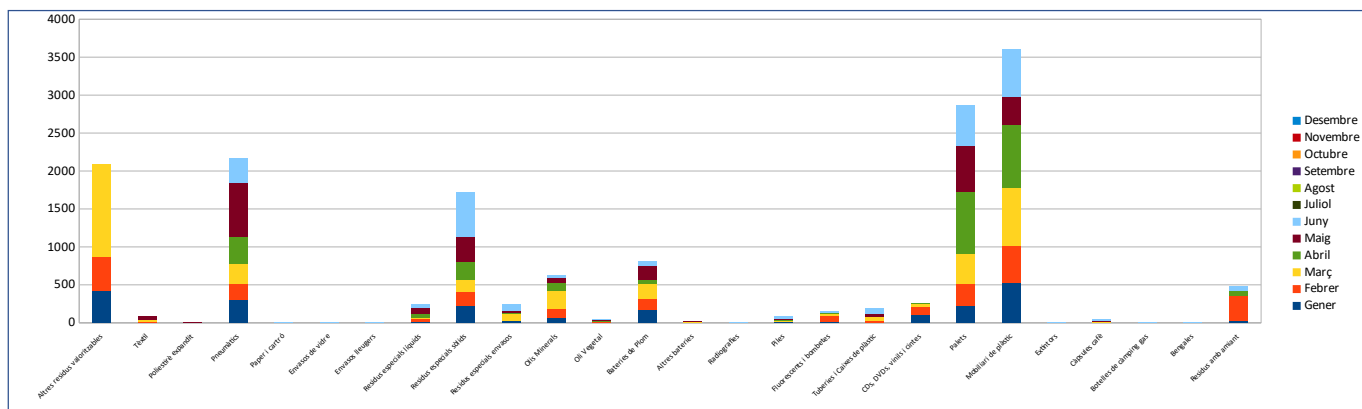

**ENTRADES A LA DEIXALLERIA DE COR DE JESUS 2022**

Mes	Gener	Febrer	Març	Abril	Maig	Juny	Juliol	Agost	Setembre	Octubre	Novembre	Desembre	Total	
<b>Nº Entrades</b>	777	895	853	801	897	832							<b>5.055</b>	
<b>Tipus de Residu (kg)</b>	<b>Gener</b>	<b>Febrer</b>	<b>Març</b>	<b>Abril</b>	<b>Maig</b>	<b>Juny</b>	<b>Juliol</b>	<b>Agost</b>	<b>Setembre</b>	<b>Octubre</b>	<b>Novembre</b>	<b>Desembre</b>	<b>Total</b>	<b>%</b>
RAEE	14.113	12.847	14.162	13.790	13.773	15.287							83.971	9,85 %
Voluminosos	42.805	43.677	50.116	38.972	48.672	33.237							257.479	30,20 %
Runes	59.014	76.250	126.062	42.403	40.143	33.947							377.819	44,31 %
Poda i jardineria	9.775	13.851	9.630	9.770	13.332	15.095							71.453	8,38 %
Vidre Pla	857	2.372	1.537	2.610	2.112	1.735							11.223	1,32 %
Ferralla	4.877	5.841	6.343	7.173	6.329	5.906							36.468	4,28 %
Fusta		200	200	50	100								550	0,06 %
Altres residus valoritzables	504	221	316										1.041	0,12 %
Textil			1										1	0,00 %
<b>Poliestirè expandit</b>														
Pneumàtics	337	639	241	628	322	342							2.509	0,29 %
Paper i cartró	520			600	100	76							1.296	0,15 %
<b>Envasos de vidre</b>														
Envasos lleugers	280			100		12							392	0,05 %
Residus especials líquids	11	8	2	3	20								43	0,01 %
Residus especials sòlids	320	1.116	569	283	451	521							3.259	0,38 %
Residus especials envasos		13	18	196	45	2							274	0,03 %
Olis Minerals	243	106	109	261	363	2							1.083	0,13 %
Oil Vegetal	118	1	8	20	216								363	0,04 %
Bateries de Plom	120	80	52	262	22	90							626	0,07 %
Altres bateries	2	4	1	5									12	0,00 %
<b>Radiografies</b>														
Piles	50	138	24	95	58	127							492	0,06 %
Fluorescents i bombetes	13	16	113	7	42	8							199	0,02 %
Tuberries i Caixes de plàstic		10	226	0									236	0,03 %
CDs, DVDs, vinils i cintes	18	28	1										46	0,01 %
Palets		450	730	20	200	350							1.750	0,21 %
Mobiliari de plàstic		20											20	0,00 %
Extintors			3	1		8							12	0,00 %
Càpsules cafè		5			1	3							9	0,00 %
<b>Botelles de càmping gas</b>														
<b>Bengales</b>														
<b>Residus amb amiant</b>														
<b>TOTALS</b>	<b>133.976</b>	<b>157.890</b>	<b>210.463</b>	<b>117.248</b>	<b>126.301</b>	<b>106.748</b>							<b>852.625</b>	<b>100 %</b>

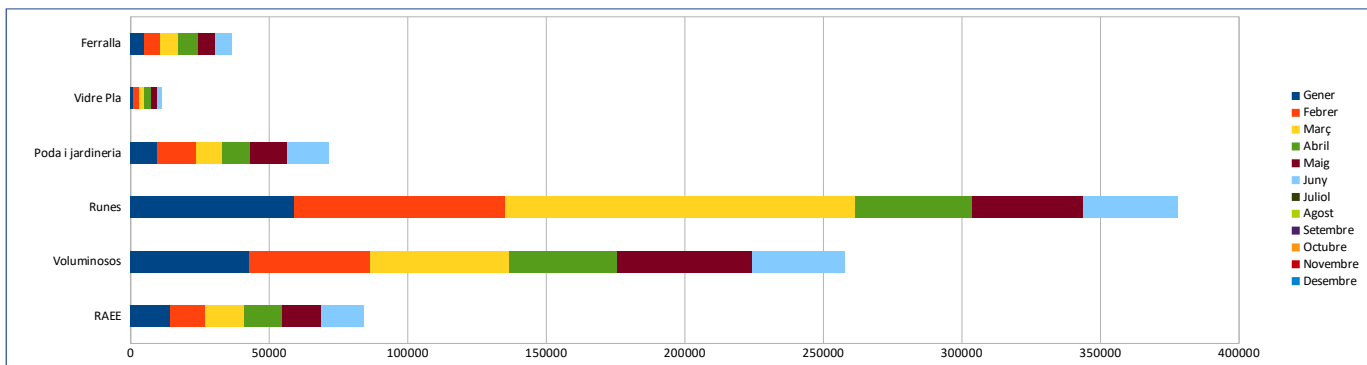
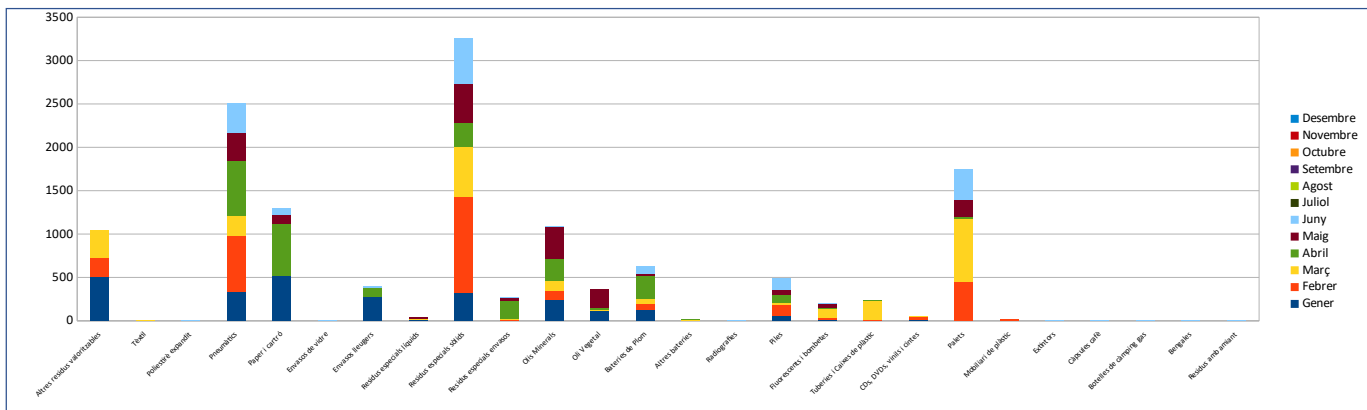

**ENTRADES A LA DEIXALLERIA DE CAN GUERXO 2022**

Mes	Gener	Febrer	Març	Abril	Maig	Juny	Juliol	Agost	Setembre	Octubre	Novembre	Desembre	Total	
<b>Nº Entrades</b>	1.180	1.155	1.134	1.115	1.175	1.088							<b>6.847</b>	
Tipus de Residu (kg)	Gener	Febrer	Març	Abril	Maig	Juny	Juliol	Agost	Setembre	Octubre	Novembre	Desembre	Total	%
RAEE	18.159	18.454	22.505	22.527	18.892	16.877							117.414	11,44 %
Voluminosos	34.990	37.294	49.122	44.856	48.529	28.058							242.849	23,65 %
Runes	63.443	64.305	81.851	65.644	42.969	35.534							353.746	34,45 %
Poda i jardineria	31.649	31.686	27.903	30.809	32.932	27.672							182.651	17,79 %
Vidre Pla	1.907	1.618	4.232	2.515	1.359	986							12.617	1,23 %
Ferralla	9.233	9.532	12.645	12.974	9.579	8.152							62.114	6,05 %
Fusta	30	100	100	570	790	470							2.060	0,20 %
Altres residus valoritzables	248	380	2.554										3.182	0,31 %
Tèxtil	31	33		5	190	34							293	0,03 %
Poliestirè expandit	5	3			4	0							11	0,00 %
Pneumàtics	784	1.030	707	910	623	474							4.528	0,44 %
Paper i cartró	1.772	1.510	1.334	1.860	1.330	696							8.502	0,83 %
Envasos de vidre				1.680									1.680	0,16 %
Envasos lleugers	1.620	876	634	222	590	662							4.604	0,45 %
Residus especials líquids	120	63	1.153	1.460	910	122							3.827	0,37 %
Residus especials sòlids	680	891	560	5.048	1.458	1.451							10.088	0,98 %
Residus especials envasos	77	72	472	107	412	215							1.356	0,13 %
Olis Minerals	167	181	159	299	507	176							1.489	0,15 %
Olí Vegetal	134	155	125	109	27	119							668	0,07 %
Bateries de Plom	365	88	130	214	274	214							1.285	0,13 %
Altres bateries	20	5	1	5		10							42	0,00 %
Radiografies			10										10	0,00 %
Piles	73	15	26	54	122	13							304	0,03 %
Fluorescents i bombetes	17	23	18	7	44	7							116	0,01 %
Tuberries i Caixes de plàstic	230	50		60	50								390	0,04 %
CDs, DVDs, vinils i cintes	51	26	6	7	50	33							173	0,02 %
Palets	1.750	1.190	370	720	420	920							5.370	0,52 %
Mobiliari de plàstic	1.700	1.725	105	220	120	103							3.973	0,39 %
Extintors	7	4	1	17	4	4							37	0,00 %
Càpsules cafè	10	15	9	360	25	4							422	0,04 %
Botelles de càmping gas	4	2				2							8	0,00 %
Bengales			6		12	24							42	0,00 %
Residus amb amiant	112	80	160	70	40	410							872	0,08 %
<b>TOTALS</b>	<b>169.386</b>	<b>171.404</b>	<b>206.899</b>	<b>193.328</b>	<b>162.262</b>	<b>123.442</b>							<b>1.026.722</b>	<b>100 %</b>

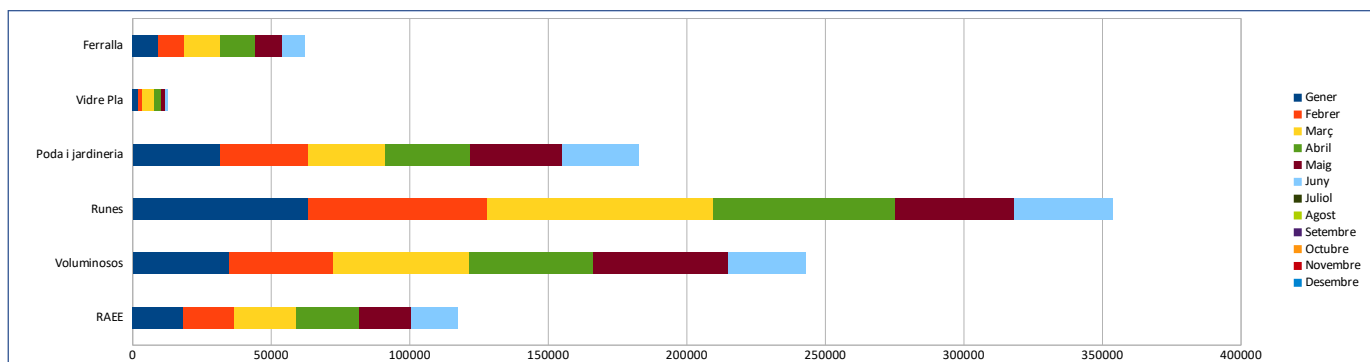
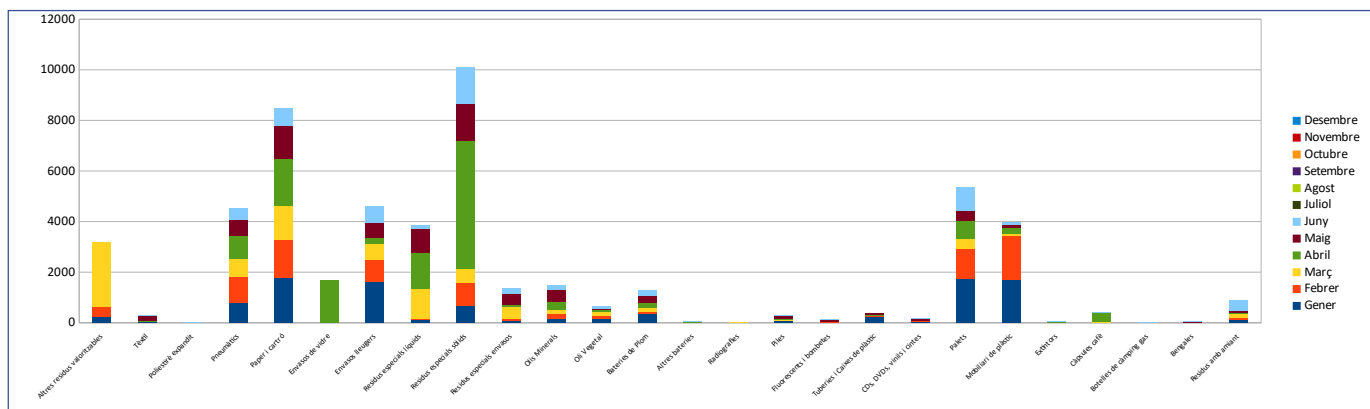

**ENTRADES A LA DEIXALLERIA DE CALA DE BOU 2022**

Mes	Gener	Febrer	Març	Abril	Maig	Juny	Juliol	Agost	Setembre	Octubre	Novembre	Desembre	Total	
<b>Nº Entrades</b>	844	994	1.019	903	986	822							5.568	
<b>Tipus de Residu (kg)</b>	<b>Gener</b>	<b>Febrer</b>	<b>Març</b>	<b>Abril</b>	<b>Maig</b>	<b>Juny</b>	<b>Juliol</b>	<b>Agost</b>	<b>Setembre</b>	<b>Octubre</b>	<b>Novembre</b>	<b>Desembre</b>	<b>Total</b>	<b>%</b>
RAEE	11.699	16.463	15.995	17.813	23.102	17.252							102.323	12,00 %
Voluminosos	24.960	32.532	37.936	31.390	29.801	23.099							179.718	21,08 %
Runes	58.957	75.695	72.411	61.094	54.142	36.107							358.406	42,05 %
Poda i jardineria	16.510	21.307	20.686	21.536	22.164	19.597							121.800	14,29 %
Vidre Pla	235	1.674	2.597	1.418	1.073	860							7.857	0,92 %
Ferralla	7.210	8.245	7.784	10.395	10.245	6.507							50.386	5,91 %
Fusta	385	550	595	1.931	1.858	1.481							6.800	0,80 %
Altres residus valoritzables	568	966	1.668										3.202	0,38 %
Tèxtil	11	10	7	92	67	70							257	0,03 %
Poliestirè expandit	1	0			5	3							9	0,00 %
Pneumàtics	287	1.197	866	625	700	394							4.069	0,48 %
Paper i cartró		2	4		2								8	0,00 %
<b>Envasos de vidre</b>														
<b>Envasos lleugers</b>														
Residus especials líquids	31	167	91	254	392	289							1.224	0,14 %
Residus especials sòlids	511	690	366	285	370	693							2.913	0,34 %
Residus especials envasos	3	52	147	190	5	80							477	0,06 %
Olis Minerals	45	298	91	112	162	305							1.013	0,12 %
Olis Vegetal	36	98	32	26	75	27							294	0,03 %
Bateries de Plom	240	237	266	232	306	158							1.439	0,17 %
Altres bateries	11		69	5		13							98	0,01 %
<b>Radiografies</b>														
Piles	51	68	42	15	73	46							294	0,03 %
Fluorescents i bombetes	33	7	58	39	34	12							182	0,02 %
Tuberries i Caixes de plàstic	60	60	6	25	65	10							226	0,03 %
CDs, DVDs, vinils i cintes	50	27	2	45		7							131	0,02 %
Palets	120	690	790	1.305	1.720	1.010							5.635	0,66 %
Mobiliari de plàstic	280	355	430	690	870	837							3.462	0,41 %
Extintors		7	5	3	2	1							18	0,00 %
Càpsules cafè	8	4	7	85	14	20							138	0,02 %
Botelles de càmping gas	2	4				2							8	0,00 %
Bengales			12	6										
Residus amb amiant		100			71	20								
<b>TOTALS</b>	<b>122.302</b>	<b>161.504</b>	<b>162.961</b>	<b>149.610</b>	<b>147.318</b>	<b>108.899</b>							<b>852.384</b>	<b>100 %</b>

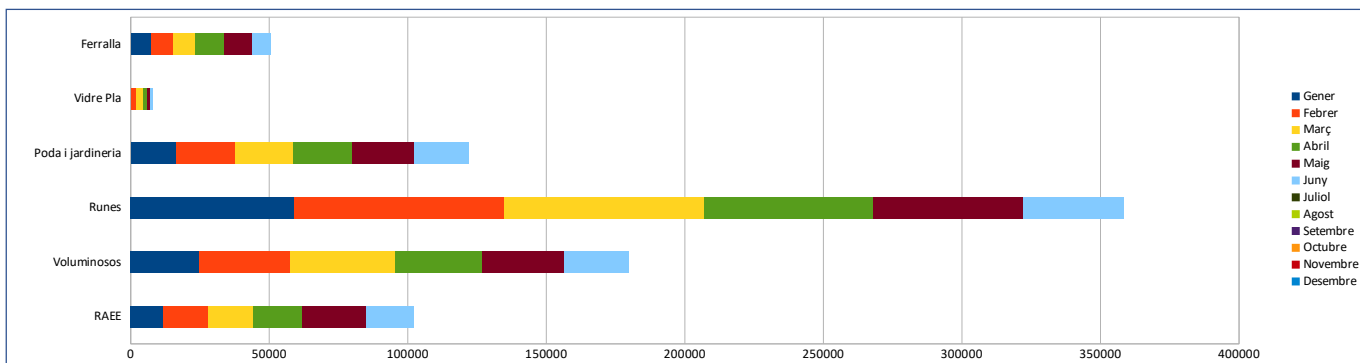
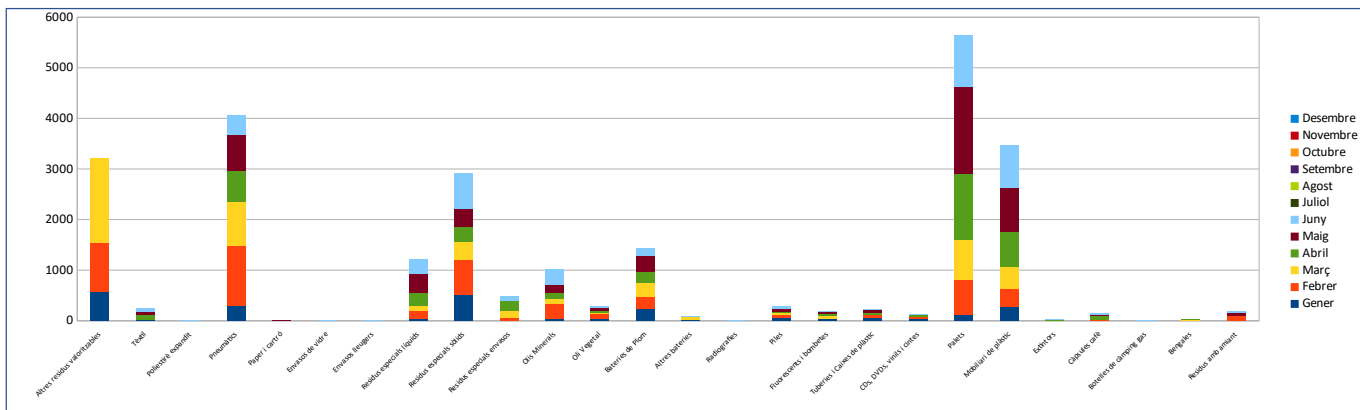



**ENTRADES A LA XARXA DE DEIXALLERIES – TOTAL AGREGAT 2022**

Mes	Gener	Febrer	Març	Abril	Maig	Juny	Juliol	Agost	Setembre	Octubre	Novembre	Desembre	Total	
<b>Nº Entrades</b>	5.152	5.446	5.466	5.191	5.597	4.899							<b>31.751</b>	
<b>Tipus de Residu (kg)</b>	<b>Gener</b>	<b>Febrer</b>	<b>Març</b>	<b>Abril</b>	<b>Maig</b>	<b>Juny</b>	<b>Juliol</b>	<b>Agost</b>	<b>Setembre</b>	<b>Octubre</b>	<b>Novembre</b>	<b>Desembre</b>	<b>Total</b>	<b>%</b>
RAEE	75.415	78.598	92.338	84.928	90.694	78.079							500.052	10,92 %
Voluminosos	187.064	198.972	220.227	194.751	204.164	148.946							1.154.124	25,20 %
Runes	328.752	341.232	407.542	296.305	232.311	190.696							1.796.838	39,23 %
Poda i jardineria	98.736	108.978	104.517	100.060	115.263	109.161							636.715	13,90 %
Vidre Pla	5.616	9.666	9.968	11.020	8.277	5.552							50.100	1,09 %
Ferralla	41.614	43.132	56.951	49.856	47.674	35.670							274.897	6,00 %
Fusta	725	1.760	3.120	4.741	6.568	3.741							20.655	0,45 %
Altres residus valoritzables	2.417	2.801	7.126										12.344	0,27 %
Textil	47	137	40	115	584	177							1.100	0,02 %
Poliestirè expandit	7	4	2	7	13	8							41	0,00 %
Pneumàtics	3.092	4.564	3.753	4.294	5.172	2.675							23.550	0,51 %
Paper i cartró	2.552	1.964	2.146	2.692	1.592	1.586							12.532	0,27 %
Envasos de vidre				1.680									1.680	0,04 %
Envasos lleugers	1.942	1.056	918	458	793	856							6.023	0,13 %
Residus especials líquids	208	343	1.294	1.862	1.450	632							5.788	0,13 %
Residus especials sòlids	2.566	3.755	2.475	6.748	3.671	4.363							23.577	0,51 %
Residus especials envasos	214	258	901	677	537	790							3.377	0,07 %
Olis Minerals	861	994	1.140	1.580	1.330	932							6.836	0,15 %
Oil Vegetal	422	303	206	201	392	166							1.689	0,04 %
Bateries de Plom	1.436	895	1.201	1.119	1.480	1.028							7.159	0,16 %
Altres bateries	59	124	121	29	36	31							401	0,01 %
Radiografies	20	7	10	5									42	0,00 %
Piles	261	353	164	255	288	507							1.826	0,04 %
Fluorescents i bombetes	112	319	234	109	161	65							1.001	0,02 %
Tuberries i Caixes de plàstic	332	183	360	142	152	84							1.253	0,03 %
CDs, DVDs, vinils i cintes	339	240	91	66	72	52							859	0,02 %
Palets	2.140	2.650	2.420	3.105	3.260	3.273							16.848	0,37 %
Mobiliari de plàstic	2.513	2.610	1.305	1.780	1.600	1.606							11.414	0,25 %
Extintors	40	27	32	59	37	46							240	0,01 %
Càpsules cafè	62	35	37	459	53	52							697	0,02 %
Botelles de càmping gas	6	6	4		2	4							22	0,00 %
Bengales		20	18	16	12	44							110	0,00 %
Residus amb amiant	132	637	160	2.191	3.261	526							6.906	0,15 %
<b>TOTALS</b>	<b>759.703</b>	<b>806.620</b>	<b>920.819</b>	<b>771.310</b>	<b>730.898</b>	<b>591.346</b>							<b>4.580.696</b>	<b>100 %</b>

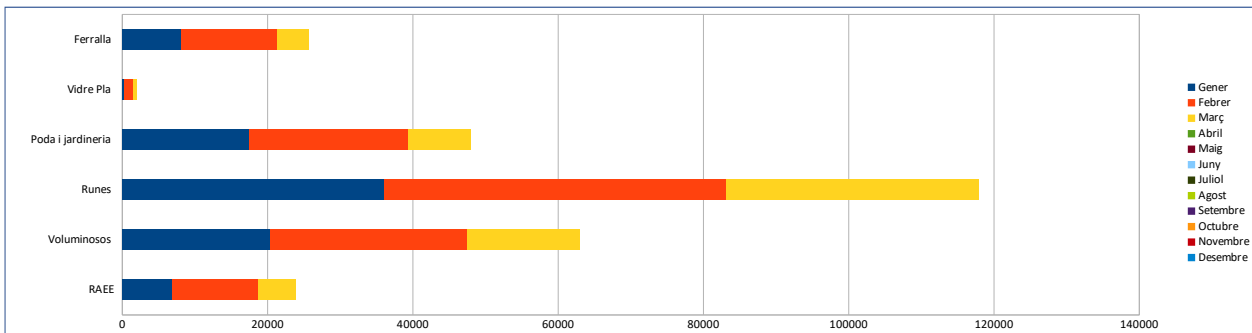
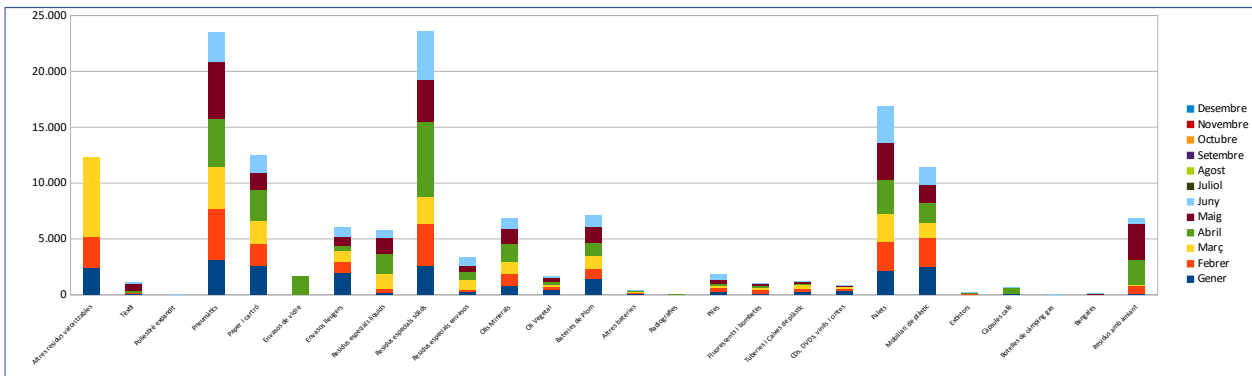



**ENTRADES PER HORARI A LAS DEIXALLERIES 2022**

Deixalleria	Horari	Gener	Febrer	Març	Abril	Maig	Juny	Juliol	Agost	Setembre	Octubre	Novembre	Desembre	Total	%
<b>Can Sançó</b>	H. Matí	656	636	660	661	745	649							4007	60,17%
	H. Tarda	446	428	450	466	467	395							2652	39,83%
<b>Ca Na Palava</b>	H. Matí	307	294	288	283	327	291							1790	57,37%
	H. Tarda	208	233	218	228	255	188							1330	42,63%
<b>Can Guerso</b>	H. Matí	664	634	689	654	670	680							3991	58,29%
	H. Tarda	516	521	445	461	505	408							2856	41,71%
<b>Cor de Jesus</b>	H. Matí	496	567	551	533	547	535							3229	63,88%
	H. Tarda	281	328	302	268	350	297							1826	36,12%
<b>Cala de Bou</b>	H. Matí	504	574	642	526	601	500							3347	60,11%
	H. Tarda	340	420	377	377	385	322							2221	39,89%
<b>Ses Paisses</b>	H. Matí	355	348	409	333	316	253							2014	60,66%
	H. Tarda	196	274	231	191	205	209							1306	39,34%
<b>D. Mòbils</b>	-	183	189	204	210	224	172							1182	100,00%

**31.751**

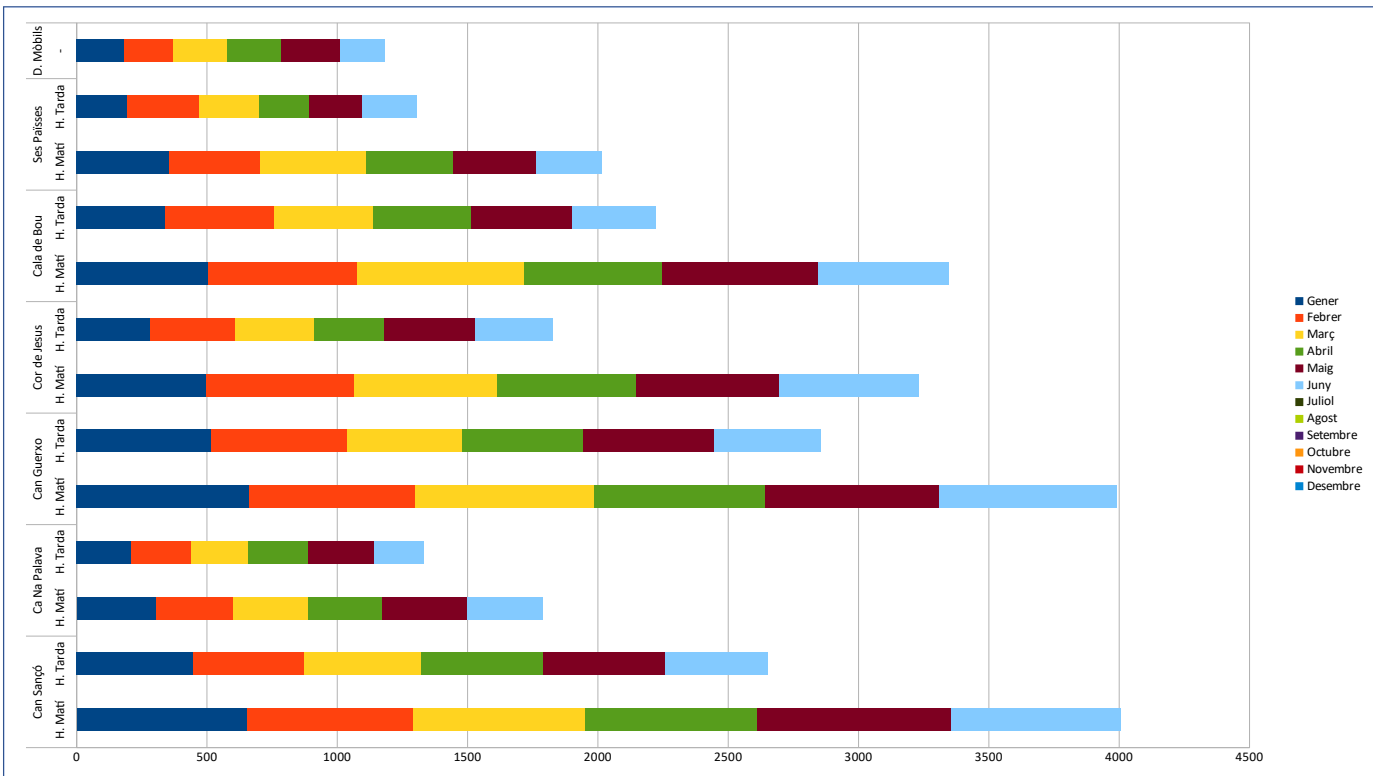

**ENTRADES PER DIA DE LA SETMANA A LES DEIXALLERIES - 2022**

Deixalleria	Dia	Gener	Febrer	Març	Abril	Maig	Juny	Juliol	Agost	Setembre	Octubre	Novembre	Desembre	Total
Can Sançó	Dilluns	205	196	207	148	203	155							1114
	Dimarts	178	179	154	202	237	144							1094
	Dimecres	186	172	193	191	153	185							1080
	Dijous	138	166	205	200	176	220							1105
	Divendres	224	169	195	210	188	162							1148
	Dissabte	118	122	113	138	151	126							768
	Diumenge	53	66	43	38	104	56							360
Ca Na Palava	Dilluns	122	107	86	81	125	70							591
	Dimarts	96	96	65	98	116	79							550
	Dimecres	82	79	107	93	91	105							557
	Dijous	63	73	112	76	82	107							513
	Divendres	88	103	84	90	110	65							540
	Dissabte	64	70	52	73	58	53							370
	Diumenge													
Can Guerxo	Dilluns	228	192	208	153	223	162							1166
	Dimarts	189	183	180	182	218	150							1102
	Dimecres	184	187	192	170	138	200							1071
	Dijous	146	167	197	149	179	210							1048
	Divendres	176	181	166	179	186	141							1029
	Dissabte	183	181	137	222	162	150							1035
	Diumenge	74	64	54	60	70	75							397
Cor de Jesus	Dilluns	157	139	146	114	179	121							856
	Dimarts	123	151	123	127	183	125							832
	Dimecres	152	146	202	134	135	179							948
	Dijous	96	158	148	139	132	136							809
	Divendres	146	169	125	133	123	140							836
	Dissabte	76	108	82	103	99	96							564
	Diumenge	27	24	27	51	46	35							210
Cala de Bou	Dilluns	179	169	143	118	192	101							902
	Dimarts	135	168	156	158	169	116							902
	Dimecres	157	156	219	117	140	149							938
	Dijous	108	147	175	124	139	169							862
	Divendres	139	152	160	165	159	145							920
	Dissabte	100	152	123	161	117	90							743
	Diumenge	26	50	45	60	71	52							304
Ses Païsses	Dilluns	156	107	106	79	105	71							624
	Dimarts	80	104	103	83	98	78							546
	Dimecres	75	141	142	98	90	121							667
	Dijous	61	99	124	70	76	84							514
	Divendres	72	91	106	92	77	69							507
	Dissabte	96	80	60	102	75	39							452
	Diumenge	11												
D. Mòbil 2	Dilluns	8	6	8	4	7	10							43
	Dimarts	5	4	9	8	5	8							39
	Dimecres	21	21	35	27	25	36							165
	Dijous	4	11	8	9	19	10							61
	Divendres	6	9	13	10	6	2							46
	Dissabte	31	16	9	38	45	22							161
	Diumenge													
D. Mòbil 1	Dilluns	9	8	10	6	15	5							53
	Dimarts	13	25	14	21	12	2							87
	Dimecres	6	16	7	7	4	7							47
	Dijous	42	50	63	36	53	28							272
	Divendres	10	6	14	11	2	3							46
	Dissabte	28	17	14	33	26	39							157
	Diumenge													

**31.762**

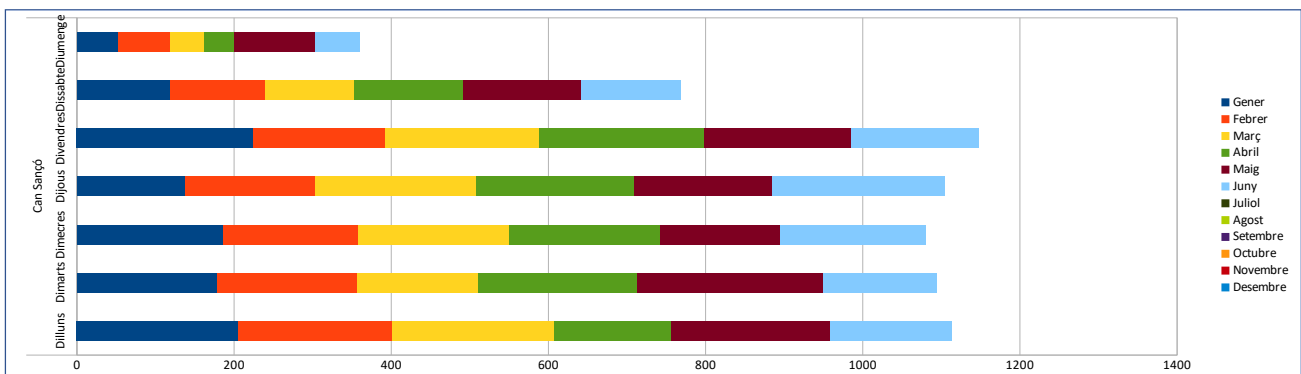

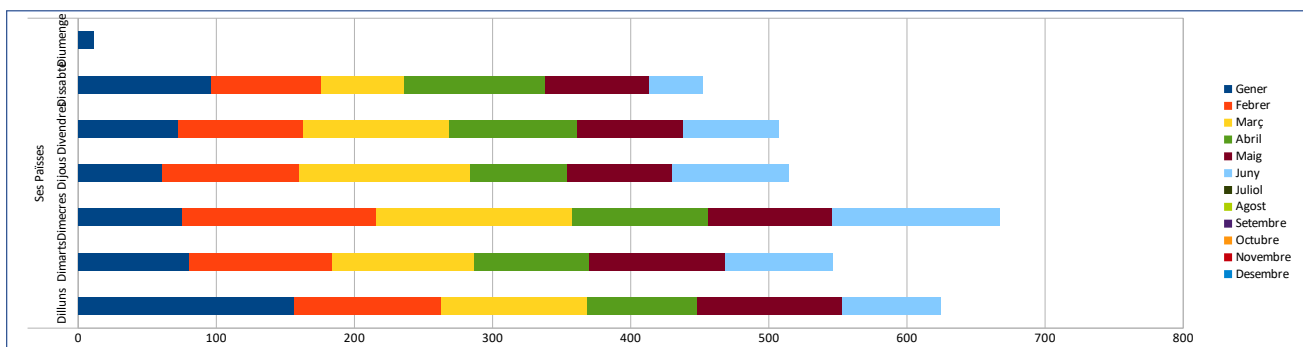
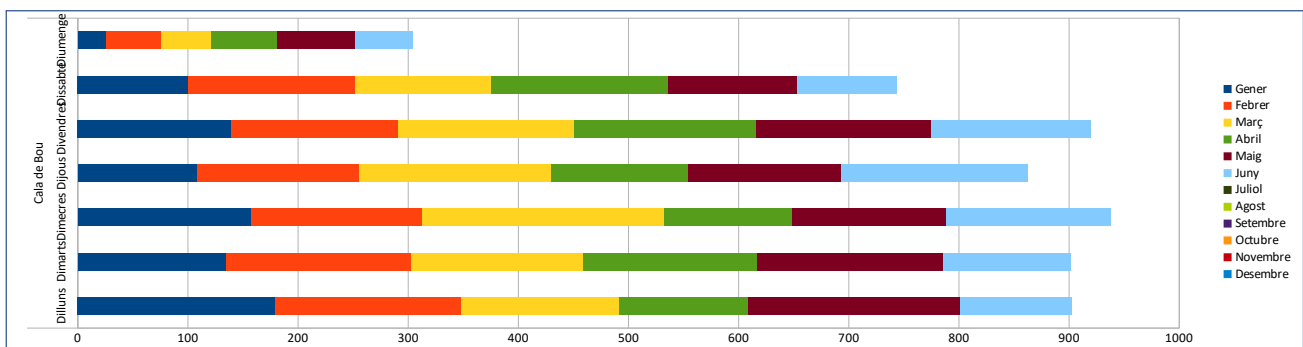
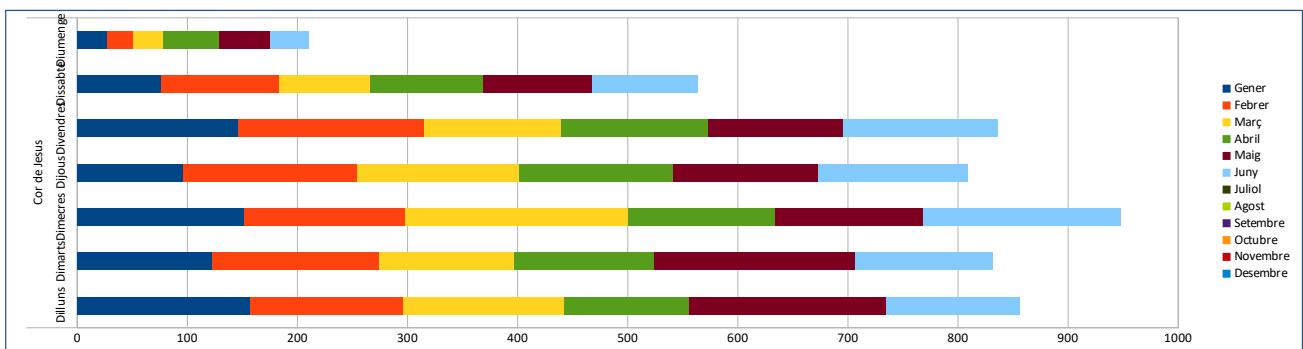
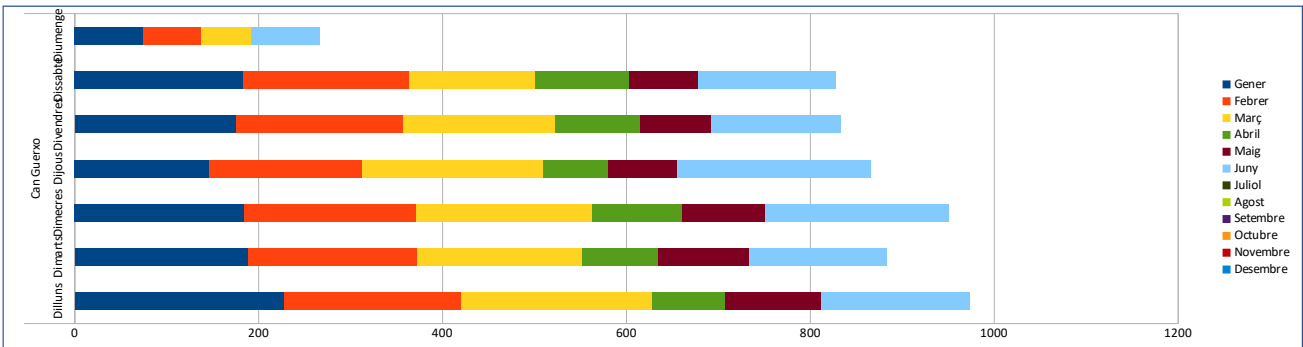
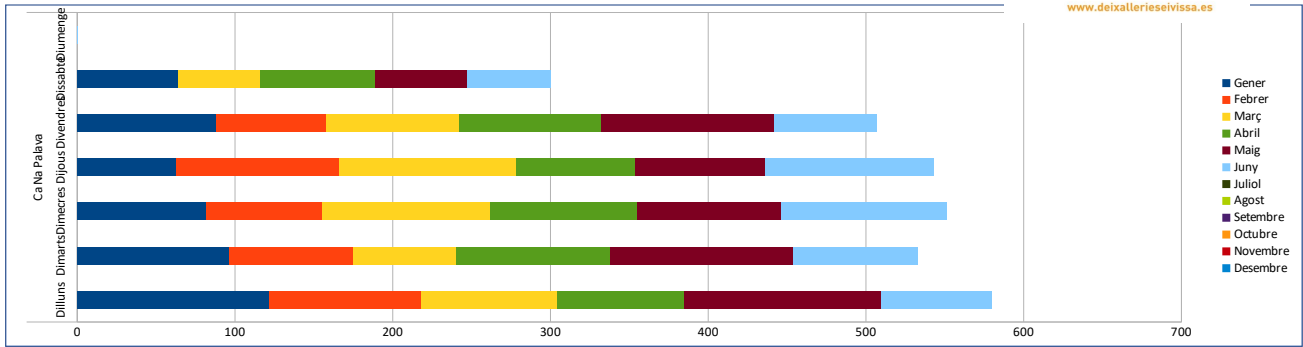



**COR DE JESÚS**

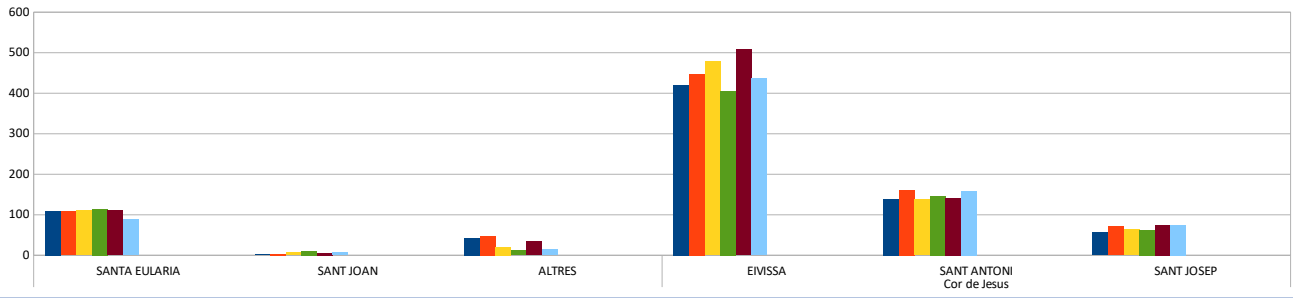

**CALA DE BOU**

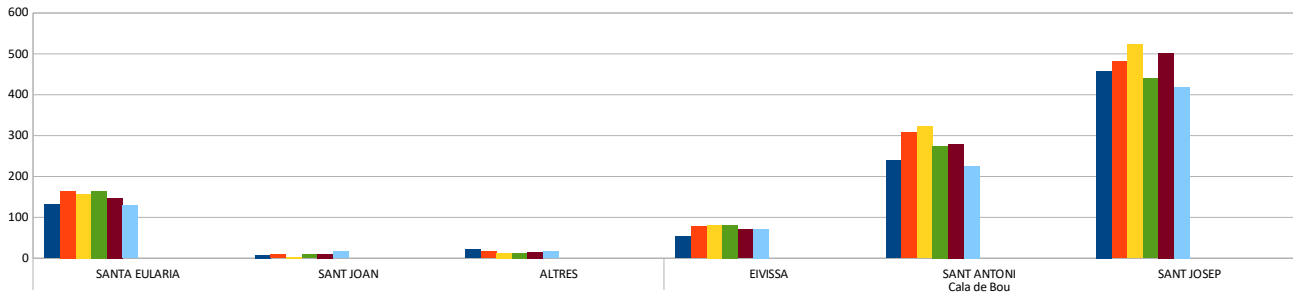

**SES PAÏSSES**

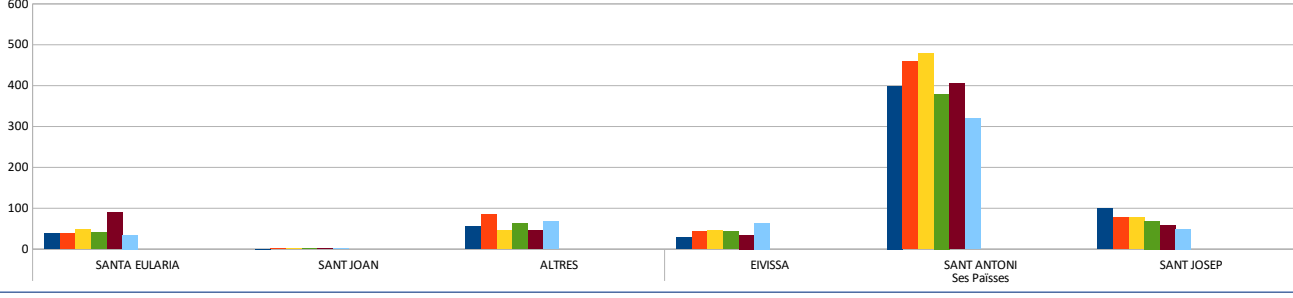

**DEIX. MÒBILS**

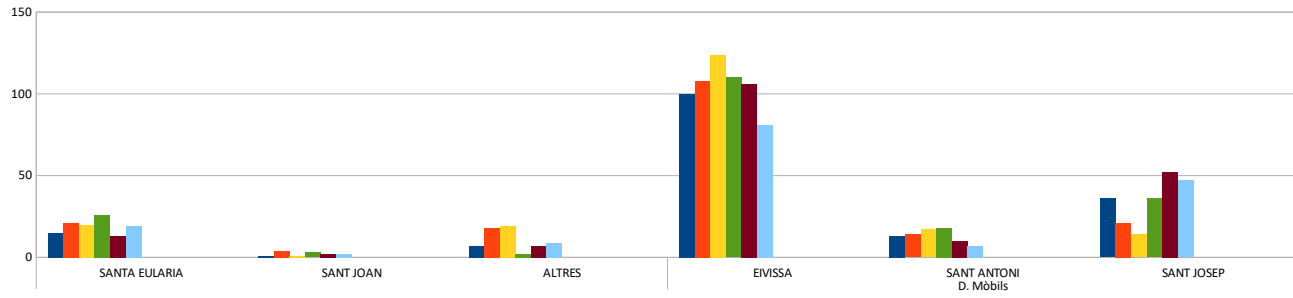

**ENTRADES PER CODI POSTAL A LES DEIXALLERIES 2022**

Deixalleria	Municipi	Gener	Febrer	Març	Abril	Maig	Juny	Juliol	Agost	Setembre	Octubre	Novembre	Desembre	Total	%
<b>Total Deixalleries</b>	<b>EIVISSA</b>	1.322	1.399	1.505	1.403	1.447	1.287							8.363	26,35 %
	<b>SANT ANTONI</b>	929	1.111	1.087	986	978	820							5.911	18,63 %
	<b>SANT JOSEP</b>	1.196	1.158	1.162	1.085	1.279	1.172							7.052	22,22 %
	<b>SANTA EULÀRIA</b>	1.479	1.449	1.516	1.530	1.627	1.367							8.968	28,26 %
	<b>SANT JOAN</b>	70	88	67	68	93	108							494	1,56 %
	<b>ALTRES</b>	156	216	134	119	171	149							945	2,98 %
															<b>31.733</b>

**31.733**

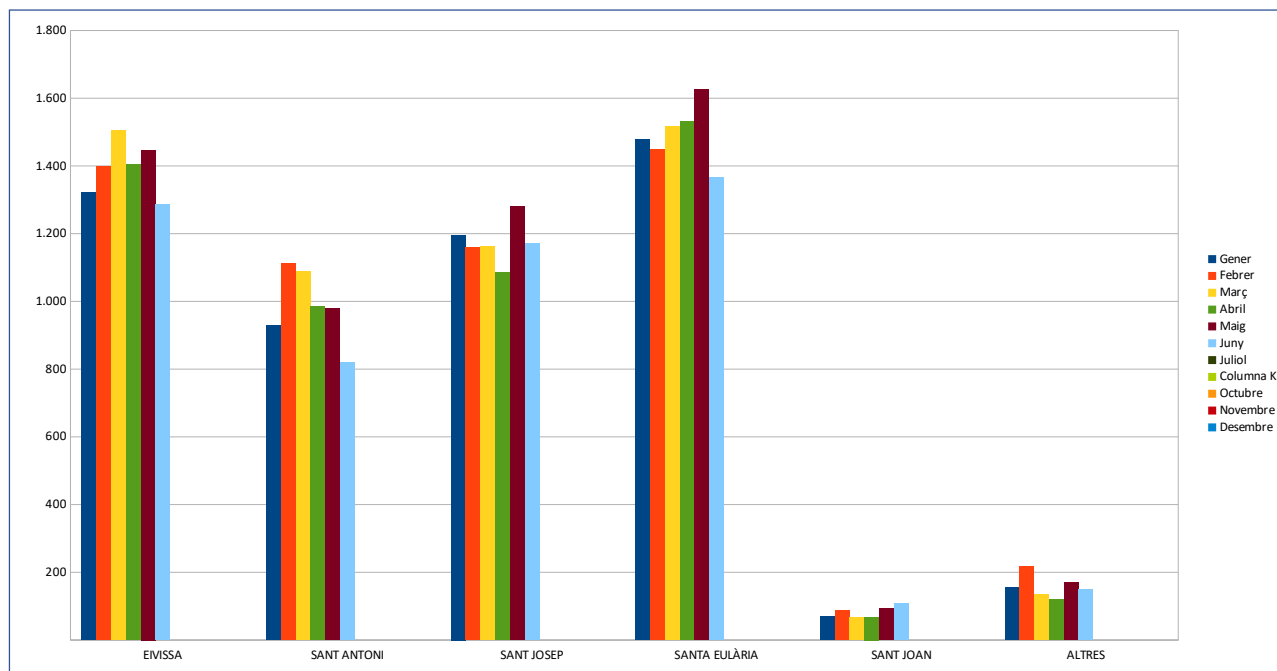

<b>EIVISSA</b>	07800						
<b>SANT ANTONI</b>	07812	07816	07820	07828			
<b>SANT JOSEP</b>	07817	07818	07829	07830	07839		
<b>SANTA EULÀRIA</b>	07813	07814	07819	07840	07849	07850	
<b>SANT JOAN</b>	07810	07811	07815				