

**ENTRADES A LA DEIXALLERIA DE CAN SANÇÓ 2024**

Mes	Gener	Febrer	Març	Abril	Maig	Juny	Juliol	Agost	Setembre	Octubre	Novembre	Desembre	Total	
<b>Nº Entrades</b>	1.091	1.172	1.218	1.455	1.262	1.164	1.227	1.105	1.059	1.379			12.132	
Tipus de Residu (kg)	Gener	Febrer	Març	Abril	Maig	Juny	Juliol	Agost	Setembre	Octubre	Novembre	Desembre	Total	%
<b>RAEE</b>	18.401	15.560	14.287	16.888	17.470	14.942	17.460	17.024	14.047	15.991			162.069	9,62 %
<b>Voluminosos</b>	32.513	27.290	40.818	51.187	44.615	34.825	30.436	25.731	32.833	31.939			352.186	20,91 %
<b>Runes</b>	72.023	72.315	61.542	77.818	56.060	51.958	44.031	27.087	45.416	67.694			575.944	34,20 %
<b>Podar i jardineria</b>	24.986	36.852	32.671	55.138	40.924	51.449	50.151	38.502	30.178	57.126			417.977	24,82 %
<b>Vidre Pla</b>	773	618	1.012	1.488	1.643	1.168	1.225	1.045	1.125	1.286			11.383	0,68 %
<b>Ferralla</b>	10.411	9.104	5.716	9.475	9.539	10.610	7.934	8.619	6.530	12.171			90.108	5,35 %
<b>Fusta</b>	1.390	1.760	3.980	5.190	2.985	2.915	2.300	3.004	2.330	2.916			28.770	1,71 %
<b>Altres residus valoritzables</b>	631	564	182	322	791	202	726	282	427	221			4.347	0,26 %
<b>Tèxtil</b>	37	30	104	147	238	37	59	105	212	81			1.049	0,06 %
<b>Poliestirè expandit</b>		0			2					5			7	0,00 %
<b>Pneumàtics</b>	1.318	1.082	700	1.450	1.072	1.049	802	1.056	1.159	1.132			10.819	0,64 %
<b>Paper i cartró</b>			18		80								98	0,01 %
<b>Envasos de vidre</b>														
<b>Envasos lleugers</b>			20	41		2	42		24	0			130	0,01 %
<b>Residus especials líquids</b>			33	2		126	24	4		8			196	0,01 %
<b>Residus especials sòlids</b>	1.518	1.072	1.387	818	1.289	723	775	376	135	466			8.559	0,51 %
<b>Residus especials envasos</b>	37	78	294	118	118	180	22	32	123	93			1.093	0,06 %
<b>Residus especials inflamable</b>							24	207	500	403			1.134	0,07 %
<b>Residus especials químics</b>								16	62	31			109	0,01 %
<b>Olis Minerals</b>	287	493	142	198	272	237	510	469	342	528			3.478	0,21 %
<b>Oli Vegetal</b>	12	10	29	72	45		11	32	54	34			299	0,02 %
<b>Bateries de Plom</b>	152	277	246	446	311	369	324	353	252	149			2.879	0,17 %
<b>Altres bateries</b>		11	6	72	8	2	5	7	21				131	0,01 %
<b>Radiografies</b>									1				1	0,00 %
<b>Piles</b>	8	10	4	18	55	13	26	24	10	9			176	0,01 %
<b>Fluorescents i bombetes</b>	1	14	26	71	3	74	18	13	18	38			276	0,02 %
<b>Plàstics valoritzables</b>	151	12	57	217	416	82	92	180	122	280			1.609	0,10 %
<b>CDs, DVDs, vinils i cintes</b>	10	5	15	4	49	15	65	21	12	15			211	0,01 %
<b>Palets</b>	220	390	520	330	270	380	230	640	500	660			4.140	0,25 %
<b>Mobiliari de plàstic</b>	100	455	300	580	652	770	355	343	245	230			4.030	0,24 %
<b>Extintors</b>	2		4	2	16		1	11	2	6			44	0,00 %
<b>Càpsules de cafè</b>	8	5	11	12	16	19	9	13	2	6			101	0,01 %
<b>Botelles de càmping gas</b>		1		2			4	2	4	1			17	0,00 %
<b>Bengales</b>					3	5	3			7			18	0,00 %
<b>Matalassos</b>							8	52	70	81			211	0,01 %
<b>Residus amb amiant</b>	100					30							130	0,01 %
<b>Tònners i cartutxos</b>	10	0	67	40	63	14				9			202	0,01 %
<b>TOTALS</b>	<b>165.098</b>	<b>168.007</b>	<b>164.189</b>	<b>222.144</b>	<b>179.003</b>	<b>172.199</b>	<b>157.672</b>	<b>125.251</b>	<b>136.752</b>	<b>193.617</b>			<b>1.683.931</b>	<b>100 %</b>

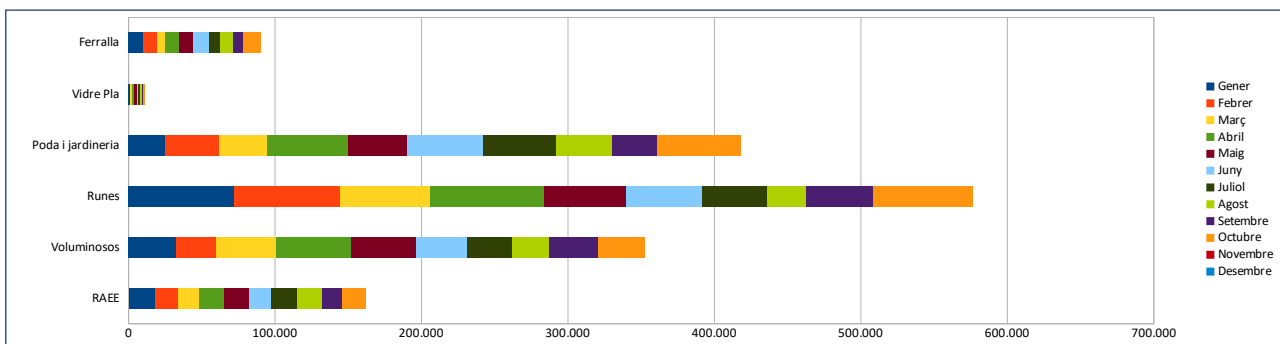
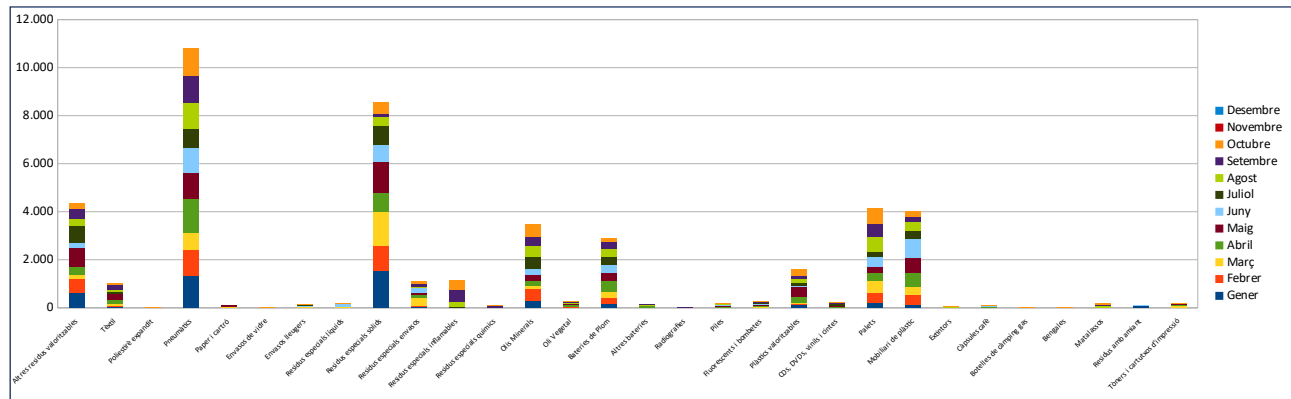

**ENTRADES A LA DEIXALLERIA DE CA NA PALAVA 2024**

Mes	Gener	Febrer	Març	Abril	Maig	Juny	Juliol	Agost	Setembre	Octubre	Novembre	Desembre	Total	
<b>Nº Entrades</b>	605	564	620	662	644	596	618	504	512	695			6.020	
<b>Tipus de Residu (kg)</b>	Gener	Febrer	Març	Abril	Maig	Juny	Juliol	Agost	Setembre	Octubre	Novembre	Desembre	Total	%
<b>RAEE</b>	7.427	6.230	6.417	6.432	7.632	7.293	8.067	7.541	5.380	5.663			68.081	7,86 %
<b>Voluminosos</b>	21.697	22.555	21.276	24.338	26.962	20.222	21.194	16.342	23.917	28.909			227.412	26,25 %
<b>Runes</b>	47.602	41.276	44.678	54.021	30.903	25.784	26.827	11.798	21.881	27.268			332.038	38,33 %
<b>Podar i jardineria</b>	15.318	10.409	17.127	18.997	13.915	19.471	16.330	8.842	7.930	12.210			140.549	16,22 %
<b>Vidre Pla</b>	370	1.715	1.055	308	118	300	1.319	574	1.740	543			8.042	0,93 %
<b>Ferralla</b>	6.733	6.969	5.723	8.669	7.682	6.320	6.630	4.102	4.027	4.547			61.402	7,09 %
<b>Fusta</b>	800	970	970	390	1.110	330	990	1.775	640	2.019			9.994	1,15 %
<b>Altres residus valoritzables</b>	255	411	150	420	100	190	320	113	335	143			2.437	0,28 %
<b>Textil</b>	80		80		20			7		2			189	0,02 %
<b>Poliestirè expandit</b>														
<b>Pneumàtics</b>	212	115	292	215	80	179	105	100	325	654			2.277	0,26 %
<b>Paper i cartró</b>			0		35	180	120	160		340			835	0,10 %
<b>Envasos de vidre</b>														
<b>Envasos lleugers</b>	25	1			25	20	110	100	60	20			361	0,04 %
<b>Residus especials líquids</b>		0			8	26	20	16	40	1			111	0,01 %
<b>Residus especials sòlids</b>	475	241	175	370	141	295	252	80	180	85			2.294	0,26 %
<b>Residus especials envasos</b>	5	50	6		60	79	29	11	46	44			330	0,04 %
<b>Residus especials inflamable</b>								186	88	134			408	0,05 %
<b>Residus especials químics</b>								1		2			3	0,00 %
<b>Olis Minerals</b>	137	25	210	210	165	250	153	57	500	66			1.773	0,20 %
<b>Oli Vegetal</b>								4	20	48			71	0,01 %
<b>Bateries de Plom</b>	41	61	103	157	92	40	88	110	244	42			978	0,11 %
<b>Altres bateries</b>	3							15	0	2			20	0,00 %
<b>Radiografies</b>														
<b>Piles</b>	9	15	3		26	4	83	7	21	25			193	0,02 %
<b>Fluorescents i bombetes</b>	2	10		15			2	0	28	9			65	0,01 %
<b>Plàstics valoritzables</b>	291	105	75		50	50	100	2	145	59			877	0,10 %
<b>CDs, DVDs, vinils i cintes</b>				5		5	13	12	1	0			36	0,00 %
<b>Palets</b>	290	180	380		270	100	370	890	410	120			3.010	0,35 %
<b>Mobiliari de plàstic</b>	290	80	23	60		230	500	302	38	179			1.702	0,20 %
<b>Extintors</b>						1			4	3			8	0,00 %
<b>Càpsules cafè</b>					10			6	6	2			23	0,00 %
<b>Botelles de càmping gas</b>								2	2				4	0,00 %
<b>Bengales</b>				3	3	23		3	27	1			60	0,01 %
<b>Matalassos</b>							6	23	32	44			105	0,01 %
<b>Residus amb amiant</b>		30	240	110	80	40		40	20	20			580	0,07 %
<b>Toners i cartutxos</b>			30		28								58	0,01 %
<b>TOTALS</b>	<b>102.062</b>	<b>91.448</b>	<b>98.983</b>	<b>114.720</b>	<b>89.487</b>	<b>81.432</b>	<b>83.628</b>	<b>53.218</b>	<b>68.087</b>	<b>83.202</b>			<b>866.325</b>	<b>100 %</b>

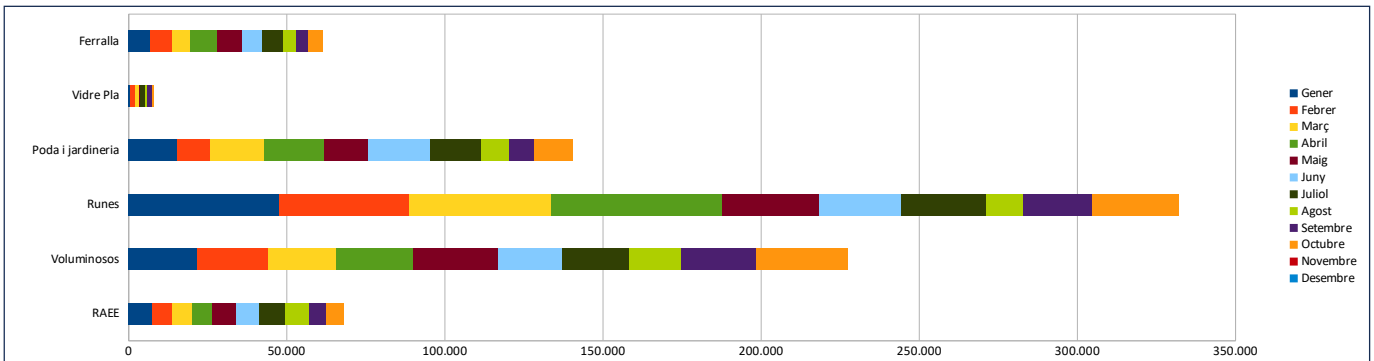
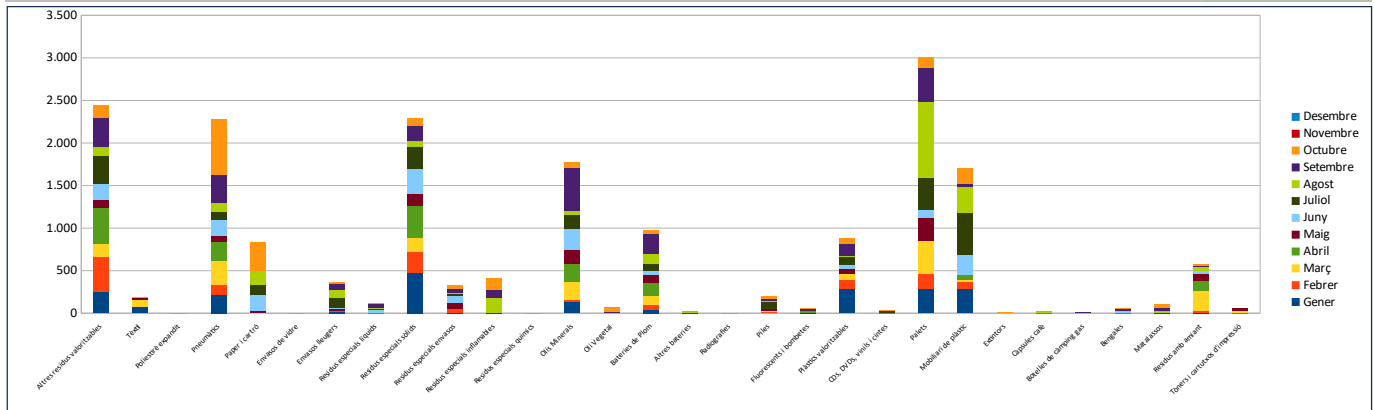

**ENTRADES A LA DEIXALLERIA DE SES PAISIS 2024**

Mes	Gener	Febrer	Març	Abril	Maig	Juny	Juliol	Agost	Setembre	Octubre	Novembre	Desembre	Total	
<b>Nº Entrades</b>	580	688	675	609	635	519	548	449	485	664			5.852	
<b>Tipus de Residu (kg)</b>	Gener	Febrer	Març	Abril	Maig	Juny	Juliol	Agost	Setembre	Octubre	Novembre	Desembre	Total	%
<b>RAEE</b>	9.946	12.128	7.080	10.703	9.627	9.888	6.855	6.159	5.388	10.943			88.716	9,15 %
<b>Voluminosos</b>	25.484	27.253	25.261	22.581	22.850	19.227	17.471	15.247	17.660	26.269			219.302	22,61 %
<b>Runes</b>	56.664	66.048	48.573	57.807	40.687	23.437	39.151	28.866	46.979	49.904			458.116	47,23 %
<b>Poda i jardineria</b>	9.308	12.278	15.175	9.600	15.765	7.232	7.420	7.000	7.832	9.560			101.170	10,43 %
<b>Vidre Pla</b>	435	287	1.010	931	2.158	229	1.560	455	350	85			7.499	0,77 %
<b>Ferralla</b>	7.310	7.837	9.677	5.658	6.636	7.576	4.529	2.995	3.773	4.949			60.939	6,28 %
<b>Fusta</b>	560	660	200	400	790	786	1.870	540	260	1.390			7.456	0,77 %
<b>Altres residus valoritzables</b>	250	84	295	100	330	320	399	46		875			2.699	0,28 %
<b>Textil</b>					20	5	20		100	60			205	0,02 %
<b>Poliestirè expandit</b>														
<b>Pneumàtics</b>	619	474	135	164	307	630	10	157	303	354			3.152	0,32 %
<b>Paper i cartró</b>														
<b>Envasos de vidre</b>														
<b>Envasos lleugers</b>		1											1	0,00 %
<b>Residus especials líquids</b>	5	6	10	16	23		30		20	90			200	0,02 %
<b>Residus especials sòlids</b>	270	481	229	333	405	512	94	205	55	273			2.854	0,29 %
<b>Residus especials envasos</b>		108	136	160		4	40	110	142	35			735	0,08 %
<b>Residus especials inflamable</b>							3	117	110	52			281	0,03 %
<b>Residus especials químics</b>														
<b>Olis Minerals</b>	87	28	47	80	35	110	40	210	210	93			940	0,10 %
<b>Oil Vegetal</b>		4		30		5		12	90				141	0,01 %
<b>Bateries de Plom</b>	258	186	63	147	57	174	52	89	213	361			1.599	0,16 %
<b>Altres bateries</b>									6				6	0,00 %
<b>Radiografies</b>														
<b>Piles</b>	23	43	5	7	50	11	3	4	21	21			188	0,02 %
<b>Fluorescents i bombetes</b>	3	39		10	2	5	5	4	30	4			103	0,01 %
<b>Plàstics valoritzables</b>	80	160	170	265	422	10	160	40	175	185			1.667	0,17 %
<b>CDs, DVDs, vinils i cintes</b>		15	36		25	7		10	10	9			112	0,01 %
<b>Palets</b>	700	620	1.110	970	600	340	1.220	820	60	248			6.688	0,69 %
<b>Mobiliari de plàstic</b>	610	930	840	300	1.170	170	540	100	210	70			4.940	0,51 %
<b>Extintors</b>	1	4	1		2	1	2	3		2			16	0,00 %
<b>Càpsules cafè</b>		4	3	6	21	1	5		2	14			55	0,01 %
<b>Botelles de càmping gas</b>	4	1		1			9	3	1				19	0,00 %
<b>Bengales</b>		6			6	6		6		6			30	0,00 %
<b>Matalassos</b>							2	23	17	25			67	0,01 %
<b>Residus amb amiant</b>	20						20						40	0,00 %
<b>Toners i cartutxos</b>			21	0	10	7				29			66	0,01 %
<b>TOTALS</b>	<b>112.635</b>	<b>129.684</b>	<b>110.076</b>	<b>110.268</b>	<b>101.998</b>	<b>70.692</b>	<b>81.509</b>	<b>63.218</b>	<b>84.017</b>	<b>105.905</b>			<b>970.002</b>	<b>100 %</b>

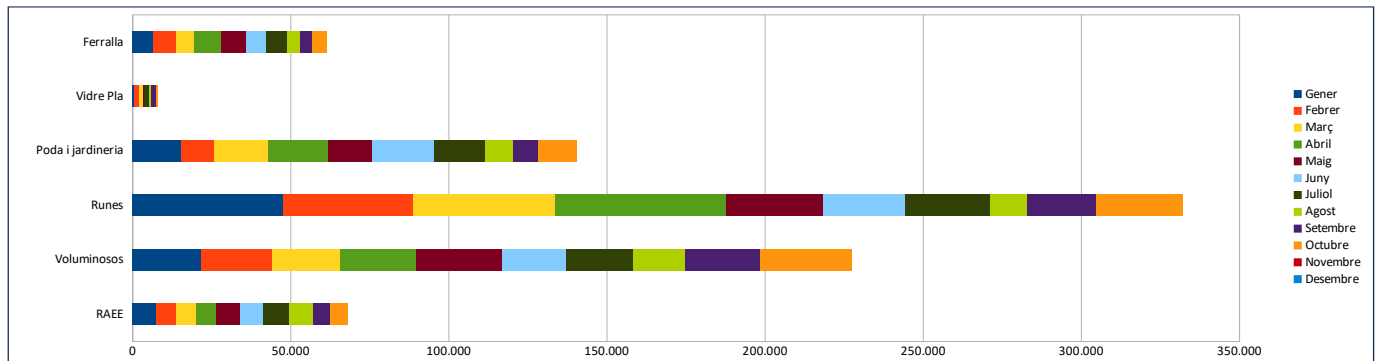
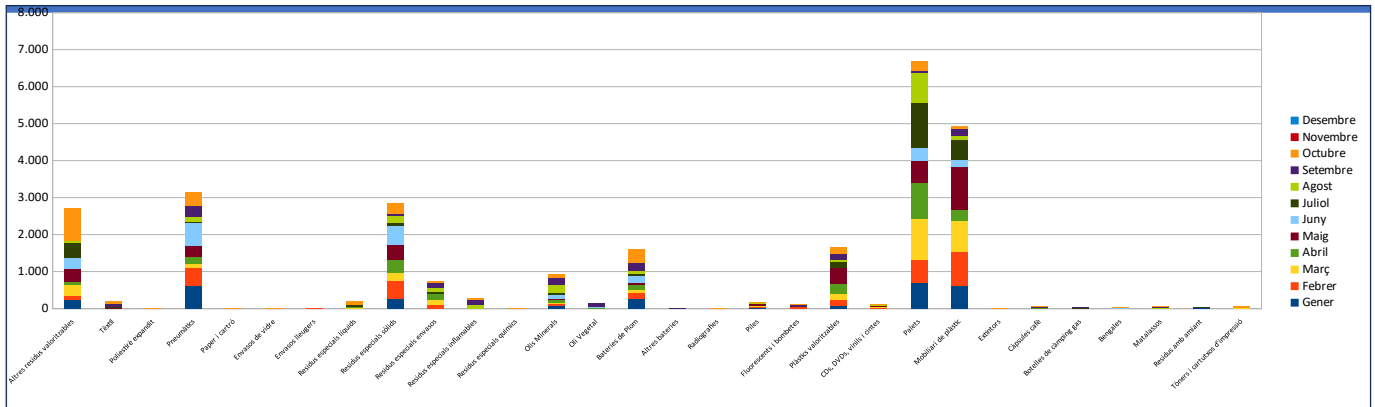

**ENTRADES A LA DEIXALLERIA DE COR DE JESUS 2024**

Mes	Gener	Febrer	Març	Abril	Maig	Juny	Juliol	Agost	Setembre	Octubre	Novembre	Desembre	Total	
<b>Nº Entrades</b>	1.133	1.223	1.171	1.083	1.036	989	936	785	890	1.125			10.371	
<b>Tipus de Residu (kg)</b>	<b>Gener</b>	<b>Febrer</b>	<b>Març</b>	<b>Abril</b>	<b>Maig</b>	<b>Juny</b>	<b>Juliol</b>	<b>Agost</b>	<b>Setembre</b>	<b>Octubre</b>	<b>Novembre</b>	<b>Desembre</b>	<b>Total</b>	<b>%</b>
RAEE	12.484	12.476	13.015	12.884	12.828	12.933	13.889	13.788	12.720	15.461			132.477	8,67 %
Voluminosos	47.435	57.521	54.187	43.710	44.425	43.708	33.341	35.154	35.802	49.760			445.044	29,14 %
Runes	83.431	96.546	59.812	49.455	48.601	41.472	37.565	24.677	44.361	48.852			534.772	35,01 %
Poda i jardineria	29.326	27.914	26.531	25.568	23.202	23.795	21.712	11.936	20.828	24.036			234.848	15,38 %
Vidre Pla	1.772	3.547	4.306	3.308	4.638	4.483	1.869	3.731	1.603	3.580			32.836	2,15 %
Ferralla	6.262	8.136	9.709	8.504	8.467	5.452	5.103	5.175	6.417	8.639			71.863	4,70 %
Fusta	1.190	2.449	2.305	3.410	4.176	3.945	2.100	2.808	510	182			23.075	1,51 %
Altres residus valoritzables	317	358	525	566	252	316	368	269	183	294			3.448	0,23 %
Tèxtil	315	6	1		50								372	0,02 %
Poliestirè expandit					1					1			2	0,00 %
Pneumàtics	532	547	788	456	391	252	470		950	782			5.168	0,34 %
Paper i cartró	330	124	340	95	80	1.070	700	450	760	1.100			5.049	0,33 %
Envasos de vidre		20				180							200	0,01 %
Envasos lleugers	96	131	160	230	180	160	140	190	360	280			1.928	0,13 %
Residus especials líquids	160	350	105	105	59	140	41	53	36	30			1.078	0,07 %
Residus especials sòlids	444	176	445	130	572	427	302	77	99	101			2.774	0,18 %
Residus especials envasos	286	252	334	276	101	45	72	278	95	89			1.827	0,12 %
Residus especials inflamable							18	87	242	351			698	0,05 %
Residus especials químics								68	4	102			174	0,01 %
Olis Minerals	133	356	247	410	151	250	248	371	28	431			2.625	0,17 %
Oli Vegetal	10	11	3		8	1	11			5			49	0,00 %
Bateries de Plom	20	464	254	139	107	102	257	130	171	247			1.890	0,12 %
Altres bateries	70	184	5	10	10	9	5	1		35			329	0,02 %
Radiografies														
Piles	167	63	66	120	175	125	2.435	39		66			3.255	0,21 %
Fluorescents i bombetes	26	43	22	54	129	33	18	56	14	78			473	0,03 %
Plàstics valoritzables	234	210	152	101	180	113		136	114	372			1.612	0,11 %
CDs, DVDs, vinils i cintes	16	42	20	21	18	5	23		50	11			205	0,01 %
Palets	1.410	1.430	2.445	1.255	2.650	3.345	1.590	1.310	580	340			16.355	1,07 %
Mobiliari de plàstic	80	250		250	330	260	160	370	182	363			2.245	0,15 %
Extintors	2		2	1				9	1	3			18	0,00 %
Càpsules cafè	17	3	2	11	17	9	7	34	7	2			108	0,01 %
Botelles de càmping gas			20			3	3	2		2			30	0,00 %
Bengales			3		3								6	0,00 %
Matalassos							4	27	31	49				
Residus amb amiant		100	220	10						150			480	0,03 %
Toners i cartutxos	10	44	25	6	20	4			4				112	0,01 %
<b>TOTALS</b>	<b>186.572</b>	<b>213.752</b>	<b>176.048</b>	<b>151.084</b>	<b>151.820</b>	<b>142.637</b>	<b>122.451</b>	<b>101.224</b>	<b>126.152</b>	<b>155.794</b>			<b>1.527.423</b>	<b>100 %</b>

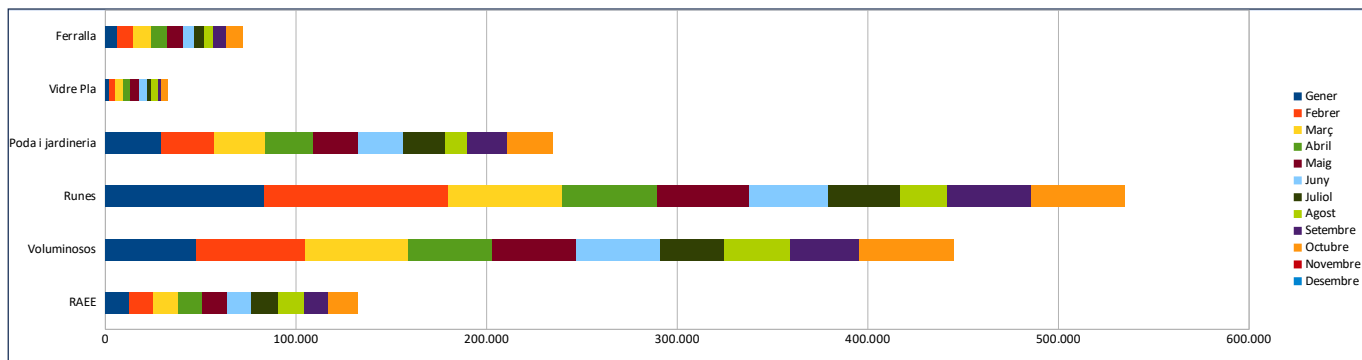
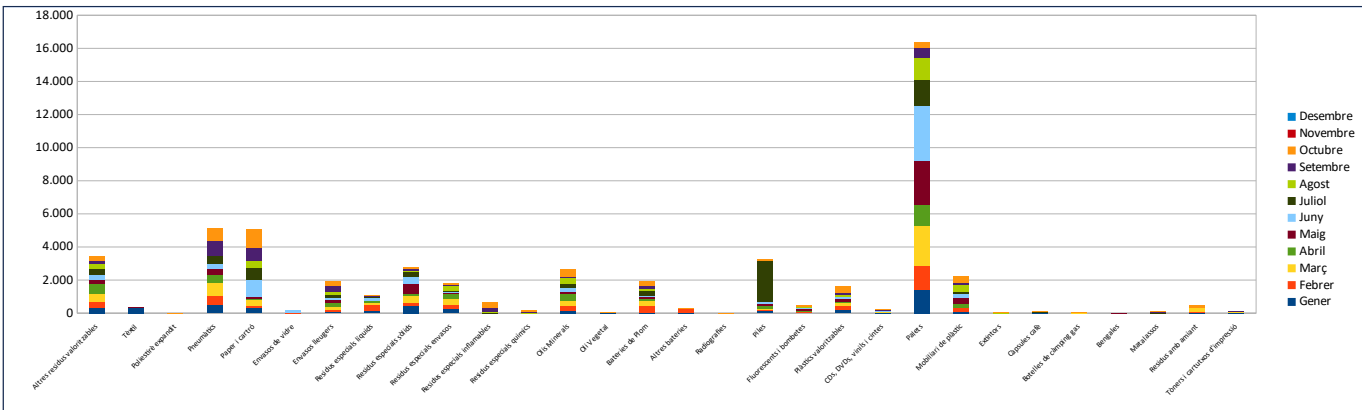

**ENTRADES A LA DEIXALLERIA DE CAN GUERXO 2024**

Mes	Gener	Febrer	Març	Abril	Maig	Juny	Juliol	Agost	Setembre	Octubre	Novembre	Desembre	Total	
<b>Nº Entrades</b>	1.246	1.303	1.257	1.243	1.113	1.044	1.112	884	975	1.102			11.279	
<b>Tipus de Residu (kg)</b>	<b>Gener</b>	<b>Febrer</b>	<b>Març</b>	<b>Abril</b>	<b>Maig</b>	<b>Juny</b>	<b>Juliol</b>	<b>Agost</b>	<b>Setembre</b>	<b>Octubre</b>	<b>Novembre</b>	<b>Desembre</b>	<b>Total</b>	<b>%</b>
RAEE	18.272	19.288	16.898	22.907	18.341	18.239	20.679	15.722	17.139	16.717			184.202	10,09 %
Voluminosos	45.154	51.975	47.090	50.422	43.202	39.476	34.497	31.774	32.312	42.777			418.679	22,93 %
Runes	98.955	89.911	96.980	62.040	64.370	55.170	41.989	47.979	48.865	68.199			674.458	36,93 %
Poda i jardineria	38.205	36.973	35.539	29.138	38.994	39.059	32.155	34.009	28.081	39.422			351.575	19,25 %
Vidre Pla	2.044	952	1.424	1.916	1.561	985	737	620	1.375	1.437			13.051	0,71 %
Ferralla	13.248	13.136	11.464	12.898	11.816	11.891	10.280	8.088	10.905	10.562			114.288	6,26 %
Fusta	520	1.070	769	1.000	1.720	2.290	2.160	900	290	520			11.239	0,62 %
Altres residus valoritzables	490	471	943	721	217	298	1.177	284	382	659			5.642	0,31 %
Tèxtil	500	165	383	345	330	20	10			72			1.825	0,10 %
<b>Poliestirè expandit</b>														
Pneumàtics	525	736	1.163	701	885	749	455	264	1.073	406			6.957	0,38 %
Paper i cartró	785	915	840	730	810	920	388	380	100	780			6.648	0,36 %
<b>Envasos de vidre</b>														
Envasos lleugers	600	555	600	740	400	1.080	404	480	222	640			5.721	0,31 %
Residus especials líquids	50	10	10		11	162	5	48		5			301	0,02 %
Residus especials sòlids	924	759	1.129	776	657	1.260	759	348	452	290			7.355	0,40 %
Residus especials envasos	30	13	136	56	22	18	37		30	15			357	0,02 %
Residus especials inflamable									20	430			450	0,02 %
Residus especials químics										3			3	0,00 %
Olis Minerals	110	401	577	388	647	311	540	273	351	311			3.909	0,21 %
Oil Vegetal	104	42	40	92	30	192	75	40	35	128			778	0,04 %
Bateries de Plom	346	411	338	181	204	404	207	289	205	457			3.041	0,17 %
Altres bateries	23	104	52			2	5		1	51			238	0,01 %
Radiografies	2												2	0,00 %
Piles	26	66	75	134	82	6	39	18	8	47			501	0,03 %
Fluorescents i bombetes	36	44	37	54	37	53	29	15	48	46			399	0,02 %
Plàstics valoritzables	50	359	293	240	278		110	56		33			1.419	0,08 %
CDs, DVDs, vinils i cintes	19	47	13	25	19	26	63	26	1	31			269	0,01 %
Palets	341	510	500	1.540	1.315	795	1.235	330	690	840			8.096	0,44 %
Mobiliari de plàstic		620	360	585	995	690	370	230		320			4.170	0,23 %
Extintors	4	1	1	1	3	3		2	5	3			23	0,00 %
Càpsules cafè	4	19	5	14	5		13	22	20	14			116	0,01 %
Botelles de càmping gas		2				6		3		5			16	0,00 %
Bengales						3		3		6			12	0,00 %
Matalassos							3	39	32	50			124	0,01 %
Residus amb amiant	145			15	28								188	0,01 %
Toners i cartutxos	0	8	19	57	20								104	0,01 %
<b>TOTALS</b>	<b>221.513</b>	<b>219.562</b>	<b>217.677</b>	<b>187.716</b>	<b>186.999</b>	<b>174.107</b>	<b>148.420</b>	<b>142.242</b>	<b>142.642</b>	<b>185.276</b>			<b>1.826.154</b>	<b>100 %</b>

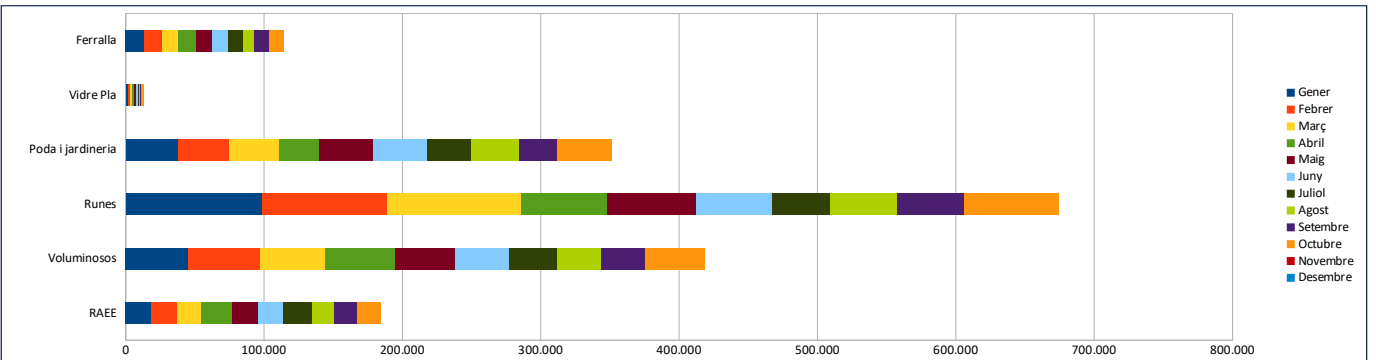
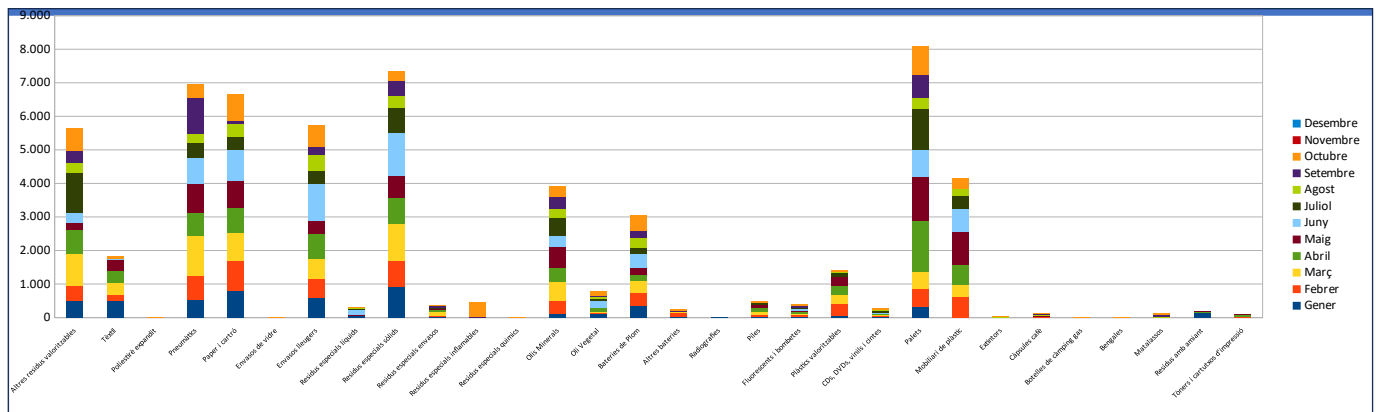

**ENTRADES A LA DEIXALLERIA DE CALA DE BOU 2024**

Mes	Gener	Febrer	Març	Abril	Maig	Juny	Juliol	Agost	Setembre	Octubre	Novembre	Desembre	Total	
<b>Nº Entrades</b>	883	975	1.005	982	921	769	909	697	740	1.069			<b>8.950</b>	
<b>Tipus de Residu (kg)</b>	<b>Gener</b>	<b>Febrer</b>	<b>Març</b>	<b>Abril</b>	<b>Maig</b>	<b>Juny</b>	<b>Juliol</b>	<b>Agost</b>	<b>Setembre</b>	<b>Octubre</b>	<b>Novembre</b>	<b>Desembre</b>	<b>Total</b>	<b>%</b>
RAEE	16.907	16.654	17.991	19.324	18.254	17.321	20.258	17.894	11.774	15.832			172.209	11,00 %
Voluminosos	22.760	36.685	37.228	34.516	32.453	28.250	22.697	16.454	21.663	34.667			287.373	18,35 %
Runes	94.924	88.754	83.659	77.380	73.602	38.095	40.375	34.444	55.986	68.049			655.268	41,84 %
Poda i jardineria	18.425	24.397	32.031	31.700	30.723	27.612	24.930	15.877	22.407	37.503			265.605	16,96 %
Vidre Pla	715	1.196	846	2.453	2.249	1.570	960	443	1.690	1.789			13.911	0,89 %
Ferralla	11.131	10.114	12.234	14.382	14.877	10.610	10.104	12.255	7.862	11.755			115.324	7,36 %
Fusta	300	100	980	1.140	1.295	1.995	1.400	710	435	695			9.050	0,58 %
Altres residus valoritzables	165	431	1.290	1.180	855	170	500	476	270	328			5.665	0,36 %
Tèxtil	15	60	70	40	130	40	124	50		50			579	0,04 %
Poliestirè expandit				1									1	0,00 %
Pneumàtics	815	780	1.048	880	1.120	900	360	815	313	577			7.608	0,49 %
Paper i cartró														
Envasos de vidre														
Envasos lleugers		1											1	0,00 %
Residus especials líquids	314	249	407	381	664	342	801	362	252	140			3.911	0,25 %
Residus especials sòlids	302	567	459	557	404	108	201	220	72	233			3.122	0,20 %
Residus especials envasos	18	95	34	30		38	211	27	4	13			469	0,03 %
Residus especials inflamable								20	60	965			1.045	0,07 %
Residus especials químics								10	20				30	0,00 %
Olis Minerals	344	159	178	225	460	531	421	496	316	439			3.569	0,23 %
Oli Vegetal	6	80	10	107	30	219	100	239	37	166			994	0,06 %
Bateries de Plom	210	272	117	127	313	129	414	363	230	106			2.281	0,15 %
Altres bateries	170				40	30	0			175			415	0,03 %
Radiografies														
Piles	857	53	25	32	21		2	33	9	69			1.101	0,07 %
Fluorescents i bombetes	35	15	22	16	82	21	32	2	40	45			311	0,02 %
Plàstics valoritzables	40	85	65	130	42	50	14	2	117	140			685	0,04 %
CDs, DVDs, vinils i cintes	10	4	29			20			1	15			79	0,01 %
Palets	410	605	1.672	2.580	1.987	1.730	1.276	1.225	395	100			11.980	0,76 %
Mobiliari de plàstic	280	120	420	710	490	500	300	250					3.070	0,20 %
Extintors	31	2	3	2	1	3	2	2	7	6			59	0,00 %
Càpsules cafè	5	3	7	2	7	1	5	9		12			51	0,00 %
Botelles de càmping gas	1				12	9	4	8					34	0,00 %
Bengales		3		14	17		2			2			38	0,00 %
Matalassos							8	30	34	71				
Residus amb amiant		140		40	3			90		100			373	0,02 %
Tònners i cartutxos	1		27	2				1					31	0,00 %
<b>TOTALS</b>	<b>169.190</b>	<b>181.624</b>	<b>190.852</b>	<b>187.951</b>	<b>180.130</b>	<b>130.294</b>	<b>125.502</b>	<b>102.807</b>	<b>123.973</b>	<b>174.063</b>			<b>1.566.242</b>	<b>100 %</b>

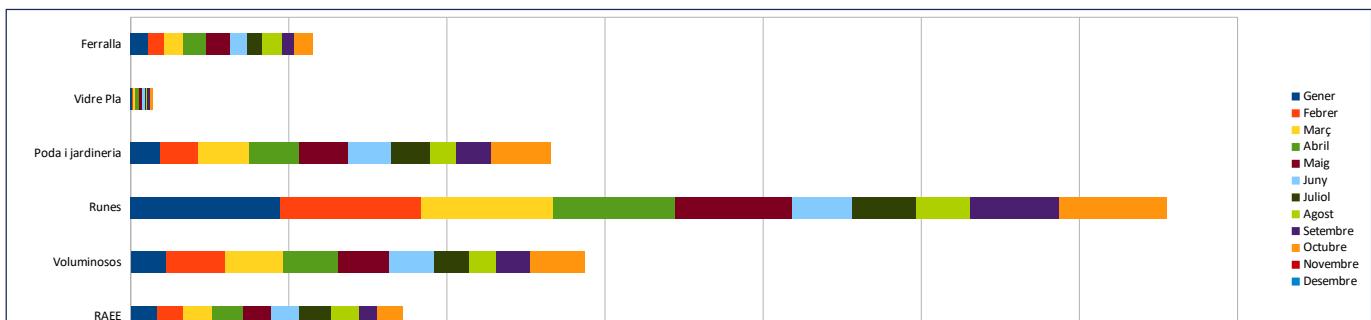
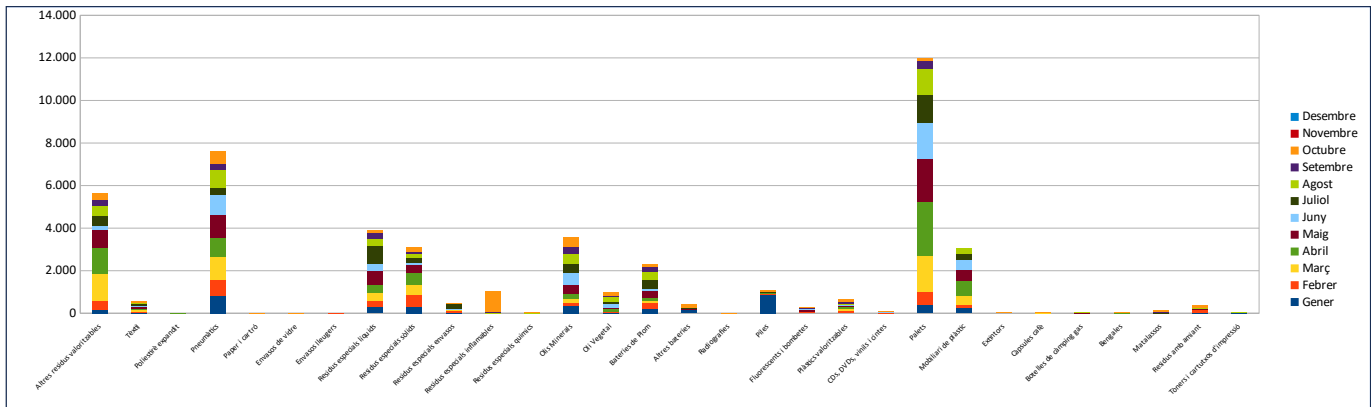

0

100.000

200.000

300.000

400.000

500.000

600.000

700.000

ENTRADES A LES DEIXALLERIES MOBILS 2024														
Mes	Gener	Febrer	Març	Abril	Maig	Juny	Juliol	Agost	Setembre	Octubre	Novembre	Desembre	Total	
Nº Entrades	242	216	247	242	288	220	224	195	300	269			2.443	
Tipus de Residu (kg)	Gener	Febrer	Març	Abril	Maig	Juny	Juliol	Agost	Setembre	Octubre	Novembre	Desembre	Total	%
<b>RAEE</b>	1.229	1.276	1.230	1.271	1.796	1.208	1.313	1.138	1.461	1.624			13.544	46,17 %
Voluminosos	549	901	821	691	864	436	179	689	645	542			6.315	21,53 %
Runes	10	30											40	0,14 %
<b>Poda i jardineria</b>														
Vidre Pla		2	14	4	4	2	1	5	2				34	0,11 %
Ferralla	614	604	732	500	771	487	593	549	623	551			6.022	20,53 %
<b>Fusta</b>														
Altres residus valoritzables	7	25	3	10	5	4	23	7	34	8			126	0,43 %
Tèxtil	2				2		15			10			29	0,10 %
<b>Poliestirè expandit</b>														
Pneumàtics	15	40	6			10	12	60	50	107			300	1,02 %
Paper i cartró							8						8	0,03 %
<b>Envasos de vidre</b>														
<b>Envasos lleugers</b>														
Residus especials líquids	11	18	3	33		3	1	6	10	12			97	0,33 %
Residus especials sòlids	29	85	9	42	28	44	62	17	33	20			368	1,25 %
Residus especials envasos	14	1	2	13					8				38	0,13 %
<b>Residus especials</b>														
Residus especials químics							1		43	19			93	0,32 %
Olis Minerals	7	29		8	5	4		10	9	55			127	0,43 %
Oli Vegetal	1	11	10	2	23	13	10	8	19	7			101	0,34 %
Bateries de Plom	41	81	27	99	54	46	47	133	79	48			655	2,23 %
Altres bateries		4	49	36	17	5	4	4	28	8			154	0,52 %
Radiografies				1									1	0,00 %
Piles	27	33	23	28	39	10	30	15	57	46			308	1,05 %
Fluorescents i bombetes	6	5	12	10	7	5	9	10	14	10			88	0,30 %
Plàstics valoritzables	3	12	2	2	5	25			14				63	0,21 %
CDs, DVDs, vinils i cintes	40	15	7	4	25	15	25	16	22	17			183	0,62 %
Palets		10	12	100	20	10	10	20		20			202	0,69 %
Mobiliari de plàstic					2	1							3	0,01 %
Càpsules cafè	34	12	20	22	34	36	28	11	22	19			236	0,81 %
<b>Extintors</b>														
Botelles de càmping gas					2	1							3	0,01 %
<b>Bengales</b>														
<b>Matalassos</b>														
Toners i cartutxos	7	41	20	32	58	29		1					187	0,64 %
<b>TOTALS</b>	<b>2.644</b>	<b>3.232</b>	<b>3.000</b>	<b>2.904</b>	<b>3.760</b>	<b>2.392</b>	<b>2.369</b>	<b>2.728</b>	<b>3.182</b>	<b>3.124</b>			<b>29.334</b>	<b>100 %</b>

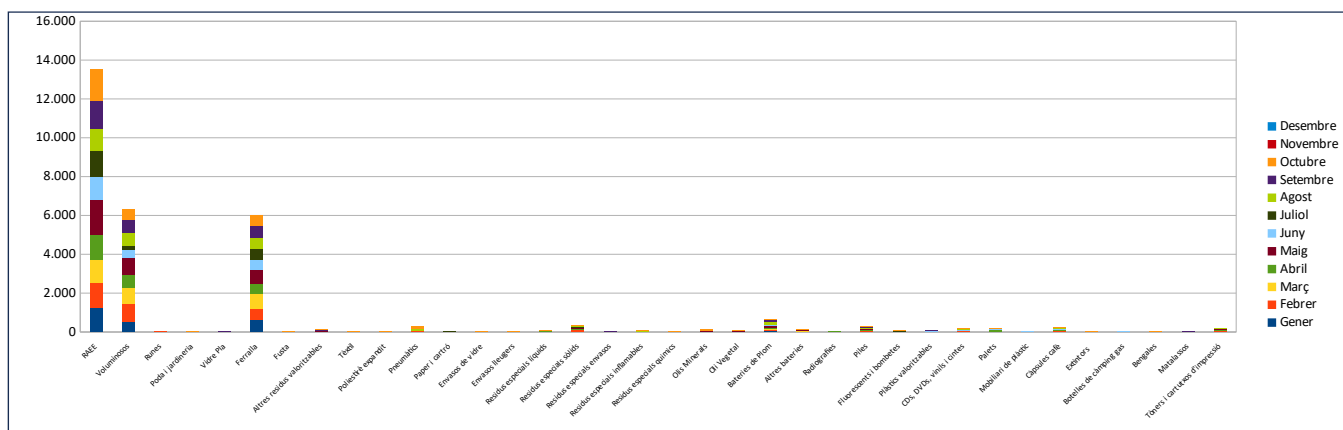



**ENTRADES A LA XARXA DE DEIXALLERIES – TOTAL AGREGAT 2024**

Mes	Gener	Febrer	Març	Abril	Maig	Juny	Juliol	Agost	Setembre	Octubre	Novembre	Desembre	Total	
<b>Nº Entrades</b>	5.780	6.141	6.193	6.276	5.899	5.301	5.574	4.619	4.961	6.303			<b>57.047</b>	
<b>Tipus de Residu (kg)</b>	Gener	Febrer	Març	Abril	Maig	Juny	Juliol	Agost	Setembre	Octubre	Novembre	Desembre	Total	%
<b>RAEE</b>	84.665	83.612	76.918	90.409	85.948	81.823	88.521	79.264	67.908	82.230			821.298	9,70 %
<b>Voluminosos</b>	195.591	224.180	226.680	227.445	215.371	186.144	159.814	141.391	164.832	214.863			1.956.310	23,10 %
<b>Runes</b>	453.609	454.880	395.244	378.521	314.223	235.916	229.938	174.851	263.488	329.966			3.230.636	38,15 %
<b>Poda i jardineria</b>	135.568	148.823	159.074	170.141	163.523	168.618	152.698	116.166	117.256	179.857			1.511.723	17,85 %
<b>Vidre Pla</b>	6.108	8.317	9.667	10.409	12.371	8.736	7.671	6.873	7.885	8.720			86.756	1,02 %
<b>Ferralla</b>	55.708	55.898	55.254	60.086	59.788	52.945	45.173	41.783	40.137	53.175			519.946	6,14 %
<b>Fusta</b>	4.760	7.009	9.204	11.530	12.076	12.076	10.820	9.737	4.465	7.722			89.584	1,06 %
<b>Altres residus valoritzables</b>	2.115	2.344	3.388	3.319	2.550	1.500	3.513	1.477	1.631	2.528			24.364	0,29 %
<b>Textil</b>	949	261	638	532	790	102	228	162	312	275			4.248	0,05 %
<b>Poliestirè expandit</b>		0		1	3					6			10	0,00 %
<b>Pneumàtics</b>	4.036	3.774	4.131	3.866	3.855	3.769	2.214	2.452	4.173	4.012			36.281	0,43 %
<b>Paper i cartró</b>	1.115	1.039	1.198	825	1.005	2.170	1.216	990	860	2.220			12.638	0,15 %
<b>Envasos de vidre</b>		20				180							200	0,00 %
<b>Envasos lleugers</b>	721	689	780	1.011	605	1.262	696	770	666	941			8.142	0,10 %
<b>Residus especials líquids</b>	540	633	568	536	764	799	922	489	358	285			5.895	0,07 %
<b>Residus especials sòlids</b>	3.961	3.379	3.832	3.026	3.495	3.369	2.446	1.323	1.026	1.468			27.326	0,32 %
<b>Residus especials envasos</b>	389	596	942	652	301	364	410	458	447	288			4.847	0,06 %
<b>Residus especials inflamable</b>							45	647	1.062	2.353			4.108	0,05 %
<b>Residus especials químics</b>							1	94	74	160			329	0,00 %
<b>Olis Minerals</b>	1.105	1.491	1.400	1.519	1.735	1.693	1.912	1.886	1.756	1.923			16.419	0,19 %
<b>Oil Vegetal</b>	133	158	92	303	136	429	207	334	255	388			2.432	0,03 %
<b>Bateries de Plom</b>	1.067	1.752	1.147	1.296	1.137	1.264	1.389	1.467	1.394	1.410			13.324	0,16 %
<b>Altres bateries</b>	266	303	112	117	75	47	19	26	56	271			1.291	0,02 %
<b>Radiografies</b>	2			1					1				4	0,00 %
<b>Piles</b>	1.117	283	202	338	447	169	2.618	138	126	283			5.722	0,07 %
<b>Fluorescents i bombetes</b>	110	171	119	229	260	191	113	100	192	230			1.714	0,02 %
<b>Plàstics valoritzables</b>	849	943	814	955	1.393	330	476	416	687	1.069			7.932	0,09 %
<b>CDs, DVDs, vinils i cintes</b>	95	127	120	58	136	92	188	84	97	98			1.095	0,01 %
<b>Palets</b>	3.371	3.745	6.639	6.775	7.112	6.700	5.931	5.235	2.635	2.328			50.471	0,60 %
<b>Mobiliari de plàstic</b>	1.360	2.455	1.943	2.485	3.639	2.621	2.225	1.595	675	1.162			20.160	0,24 %
<b>Extintors</b>	74	19	31	28	56	44	33	38	41	42			404	0,00 %
<b>Càpsules cafè</b>	34	34	28	45	76	30	38	84	37	49			454	0,01 %
<b>Botelles de càmping gas</b>	5	4	20	3	14	23	18	22	4	10			123	0,00 %
<b>Bengales</b>		9	3	17	32		5	12	27	22			127	0,00 %
<b>Matalassos</b>							31	194	219	320			764	0,01 %
<b>Residus amb amiant</b>	265	270	460	175	111	70	20	130	20	270			1.791	0,02 %
<b>TOTALS</b>	<b>959.686</b>	<b>1.007.216</b>	<b>960.646</b>	<b>976.651</b>	<b>893.026</b>	<b>773.661</b>	<b>721.550</b>	<b>590.687</b>	<b>684.801</b>	<b>900.942</b>			<b>8.468.867</b>	<b>100 %</b>

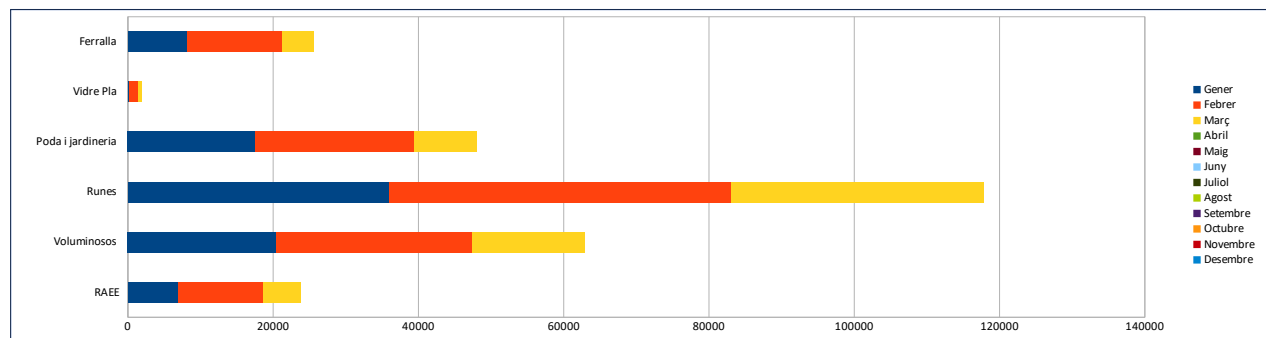
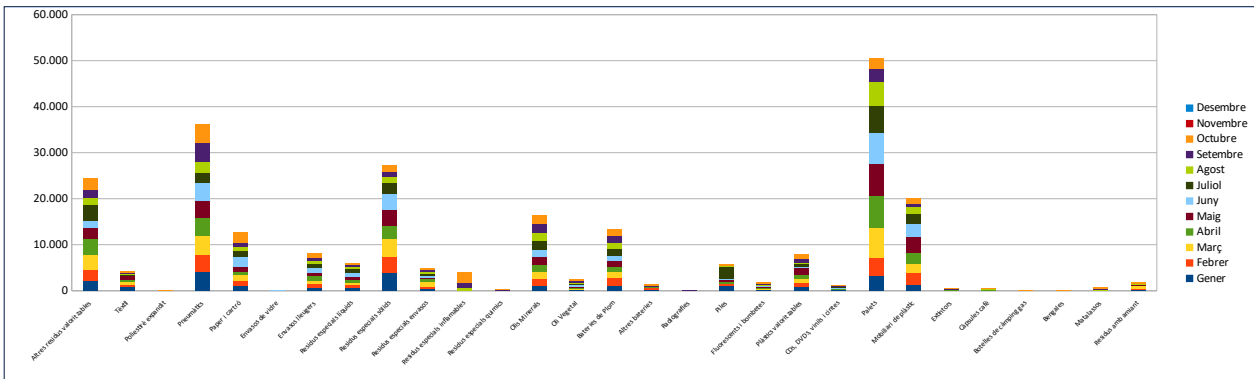



**ENTRADES PER HORARI A LAS DEIXALLERIES 2024**

Deixalleria	Horari	Gener	Febrer	Març	Abril	Maig	Juny	Juliol	Agost	Setembre	Octubre	Novembre	Desembre	Total	%
<b>Can Sançó</b>	H. Matí	693	689	780	816	779	750	790	766	717	864			7644	63,01%
	H. Tarda	398	483	438	639	483	414	437	339	342	515			4488	36,99%
<b>Ca Na Palava</b>	H. Matí	402	338	382	432	424	390	384	342	347	448			3889	64,60%
	H. Tarda	203	226	238	230	220	206	234	162	165	247			2131	35,40%
<b>Can Guerso</b>	H. Matí	782	764	800	767	680	666	724	589	623	678			7073	62,71%
	H. Tarda	464	539	457	476	433	378	388	295	352	424			4206	37,29%
<b>Cor de Jesus</b>	H. Matí	732	761	762	661	645	673	616	553	626	728			6757	65,15%
	H. Tarda	401	462	409	422	391	316	320	232	264	397			3614	34,85%
<b>Cala de Bou</b>	H. Matí	547	563	628	601	561	487	590	458	457	661			5553	62,04%
	H. Tarda	336	412	377	381	360	282	319	239	283	408			3397	37,96%
<b>Ses Païsses</b>	H. Matí	379	403	431	406	407	340	369	316	322	453			3826	65,38%
	H. Tarda	201	285	244	203	228	179	179	133	163	211			2026	34,62%
<b>D. Mòbils</b>	-	242	216	247	242	288	220	224	195	300	269			2443	100,00%

**57.047**

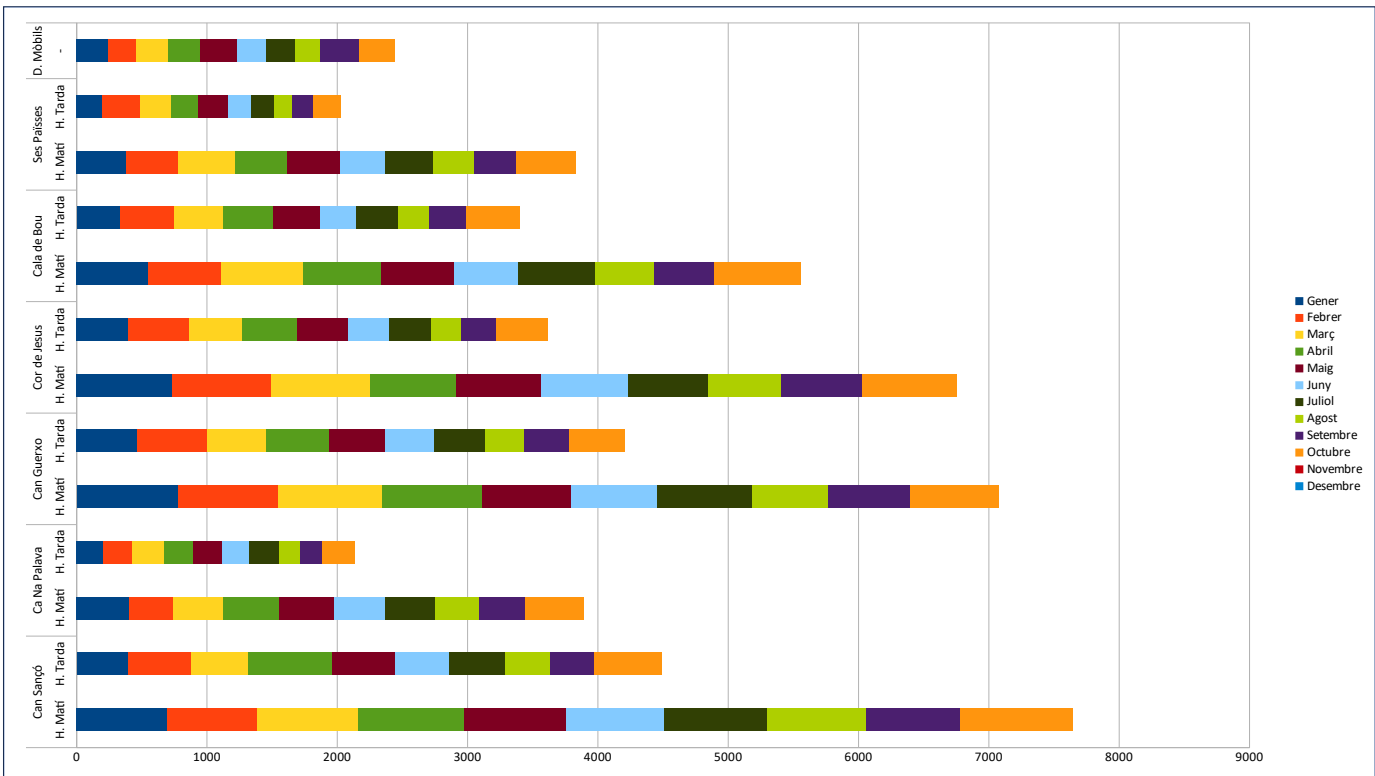

**ENTRADES PER DIA DE LA SETMANA A LES DEIXALLERIES – 2024**

Deixalleria	Dia	Gener	Febrer	Març	Abril	Maig	Juny	Juliol	Agost	Setembre	Octubre	Novembre	Desembre	Total
<b>Can Sançó</b>	Dilluns	184	174	217	215	200	219	251	181	231	268			2140
	Dimarts	228	172	215	335	204	192	234	192	152	275			2199
	Dimecres	207	205	236	248	196	194	201	160	156	269			2072
	Dijous	208	281	191	282	275	178	204	201	200	288			2308
	Divendres	143	177	177	207	241	201	214	201	177	214			1952
	Dissabte	121	163	182	168	146	180	123	170	143	65			1461
	Diumenge													
<b>Ca Na Palava</b>	Dilluns	96	92	104	110	115	98	112	76	104	144			1051
	Dimarts	114	89	113	141	109	104	136	91	106	110			1113
	Dimecres	114	97	135	124	117	106	110	73	69	114			1059
	Dijous	121	122	91	99	119	110	96	103	91	167			1119
	Divendres	97	97	81	114	114	98	108	98	82	96			985
	Dissabte	64	67	96	74	70	80	56	63	60	64			694
	Diumenge													
<b>Can Guerxo</b>	Dilluns	216	216	223	183	182	167	246	130	238	176			1977
	Dimarts	238	188	227	236	173	167	195	131	156	214			1925
	Dimecres	243	218	217	217	162	183	208	157	160	214			1979
	Dijous	206	271	180	194	200	168	148	125	194	219			1905
	Divendres	205	227	188	213	223	180	169	189	151	149			1894
	Dissabte	138	183	222	200	173	179	146	152	76	130			1599
	Diumenge													
<b>Cor de Jesus</b>	Dilluns	216	206	223	148	188	182	207	138	198	181			1887
	Dimarts	266	212	216	239	169	175	139	120	137	254			1927
	Dimecres	228	237	194	200	163	160	172	97	143	199			1793
	Dijous	188	249	192	194	187	146	146	120	132	209			1763
	Divendres	144	183	165	178	227	165	153	183	167	173			1738
	Dissabte	91	136	181	124	102	161	119	127	113	109			1263
	Diumenge													
<b>Cala de Bou</b>	Dilluns	146	159	152	124	167	137	167	114	161	166			1493
	Dimarts	184	139	179	214	131	121	187	151	107	219			1632
	Dimecres	192	187	199	158	166	132	164	101	127	208			1634
	Dijous	166	219	161	178	193	117	125	117	126	193			1595
	Divendres	125	139	169	155	165	113	147	132	126	174			1445
	Dissabte	70	132	145	153	99	149	119	82	93	109			1151
	Diumenge													
<b>Ses Païsses</b>	Dilluns	100	104	116	95	103	98	106	96	121	111			1050
	Dimarts	140	116	139	148	114	79	106	72	92	118			1124
	Dimecres	79	147	101	88	101	69	101	77	58	139			960
	Dijous	110	132	86	106	112	83	100	51	76	127			983
	Divendres	85	127	97	97	110	72	54	86	65	109			902
	Dissabte	66	62	136	75	95	118	75	67	73	60			827
	Diumenge													
<b>D. Mòbil 2</b>	Dilluns	14	17	19	2	10	5	9	8	12	9			105
	Dimarts	7	8	15		8	8	5	2	11	15			79
	Dimecres	7	6	10		5	7	5	9	10	17			76
	Dijous	27	22	12	3	28	18	10	5	13	33			171
	Divendres	3	5	8	5	16	3	5	10	11	7			73
	Dissabte	23	19	21	2	25	21	19	22	17	5			174
	Diumenge													
<b>D. Mòbil 1</b>	Dilluns	14	7	12	18	12	5	4	6	17	9			104
	Dimarts	27	13	15	32	18	24	36	16	20	28			229
	Dimecres	41	23	37	29	27	22	34	13	32	32			290
	Dijous	47	58	45	91	99	73	57	63	97	74			704
	Divendres	3	9	10	10	15	3	9	14	10	13			96
	Dissabte	29	29	42	50	25	31	31	37	50	27			351
	Diumenge			1										

**57.052**

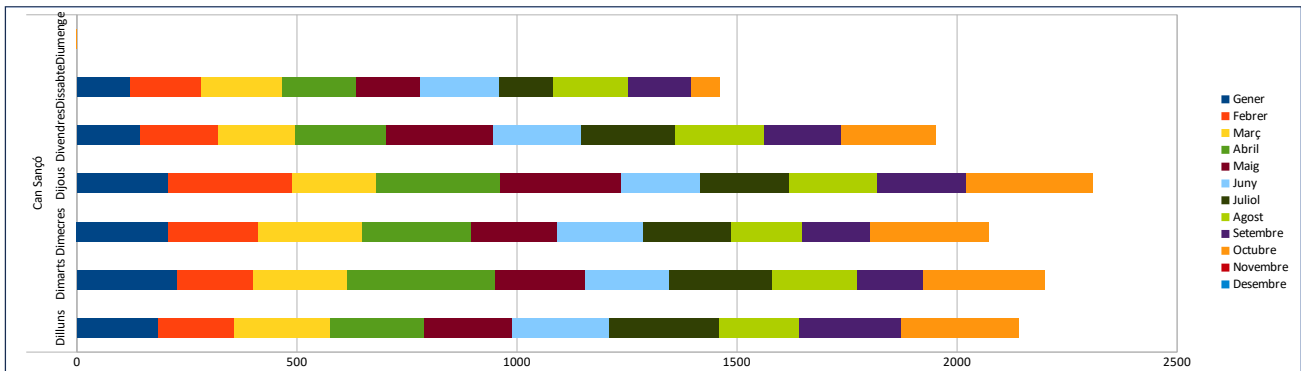



**ENTRADES PER MUNICIPI A LES DEIXALLERIES 2024**

Deixalleria	Població	Gener	Febrer	Març	Abril	Maig	Juny	Juliol	Agost	Setembre	Octubre	Novembre	Desembre	Total
Can Sançó	EIVISSA	134	68	74	107	95	82	93	79	74	111			917
	SANT ANTONI	34	63	42	47	45	39	25	30	39	59			423
	SANT JOSEP	15	27	25	32	17	24	26	18	26	25			235
	SANTA EULARIA	873	910	1016	1225	1053	972	1050	932	869	1099			9.999
	SANT JOAN	26	30	36	28	26	21	21	36	34	67			325
	ALTRES	9	7	25	16	26	26	12	10	17	18			166
Ca Na Palava	EIVISSA	210	200	238	227	226	175	205	162	158	213			2.014
	SANT ANTONI	47	43	28	46	49	48	48	33	35	71			448
	SANT JOSEP	36	35	45	37	43	21	36	20	32	46			351
	SANTA EULARIA	257	212	238	291	278	275	262	237	234	314			2.598
	SANT JOAN	33	27	41	46	33	53	36	42	47	42			400
	ALTRES	22	18	30	15	15	24	31	10	6	9			180
Can Guerxo	EIVISSA	481	460	531	501	474	479	482	383	464	447			4.702
	SANT ANTONI	55	58	76	82	56	80	42	44	49	44			586
	SANT JOSEP	562	570	511	489	441	385	458	345	355	503			4.619
	SANTA EULARIA	114	123	110	127	112	78	102	64	87	75			992
	SANT JOAN	6	10	3	8	7	3	1	2	5	3			48
	ALTRES	28	27	26	36	23	19	27	46	15	30			277
Cor de Jesus	EIVISSA	529	554	563	503	528	473	470	374	436	557			4.987
	SANT ANTONI	231	239	284	236	194	239	170	153	176	223			2.145
	SANT JOSEP	114	105	91	93	95	78	93	68	67	74			878
	SANTA EULARIA	225	225	195	229	184	175	178	169	189	233			2.002
	SANT JOAN	10	12	21	10	16	6	11	7	8	12			113
	ALTRES	24	33	17	12	19	18	14	14	14	26			191
Cala de Bou	EIVISSA	81	78	89	84	91	78	85	67	58	89			800
	SANT ANTONI	250	343	284	292	261	225	274	205	221	315			2.670
	SANT JOSEP	409	418	480	449	411	425	456	340	353	499			4.240
	SANTA EULARIA	32	40	28	47	39	30	26	23	40	52			357
	SANT JOAN		7	1	5	3	1		4	1	8			30
	ALTRES	111	42	123	105	116	10	68	58	67	106			806
Ses Païsses	EIVISSA	42	62	57	51	72	54	49	32	31	57			507
	SANT ANTONI	450	471	489	384	432	388	394	322	328	458			4.116
	SANT JOSEP	59	98	76	128	76	52	63	53	84	97			786
	SANTA EULARIA	20	27	21	32	32	12	18	20	17	30			229
	SANT JOAN	1					1	1	2	2	4			11
	ALTRES	8	6	32	14	23	12	17	20	23	18			173
D. Mòbils	EIVISSA	150	110	120	161	158	132	144	107	175	145			1.402
	SANT ANTONI	8	11	15	8	12	8	3	12	20	16			113
	SANT JOSEP	31	31	46	38	43	30	32	42	49	27			369
	SANTA EULARIA	31	36	44	14	41	29	26	22	27	50			320
	SANT JOAN	14	19	17	13	14	8	13	17	21	22			158
	ALTRES	8	6	5	8	20	13	6	5	8	9			88

56.771

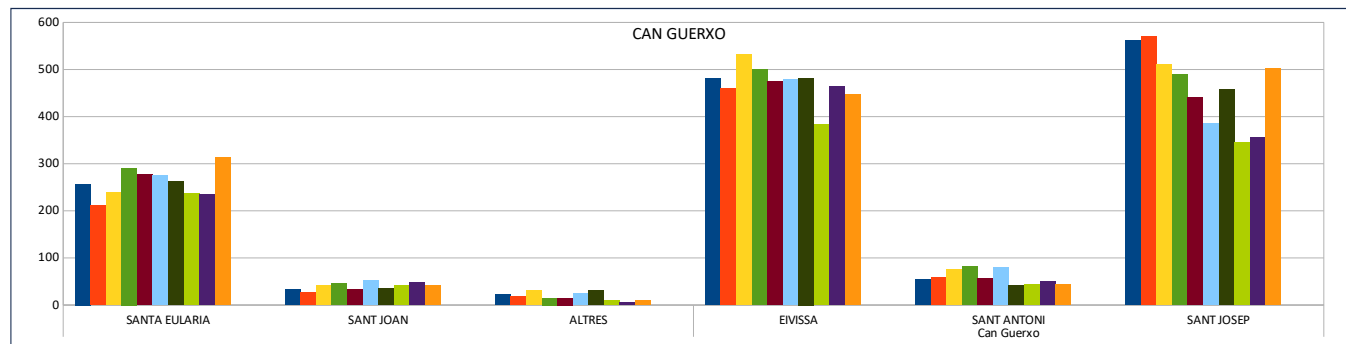
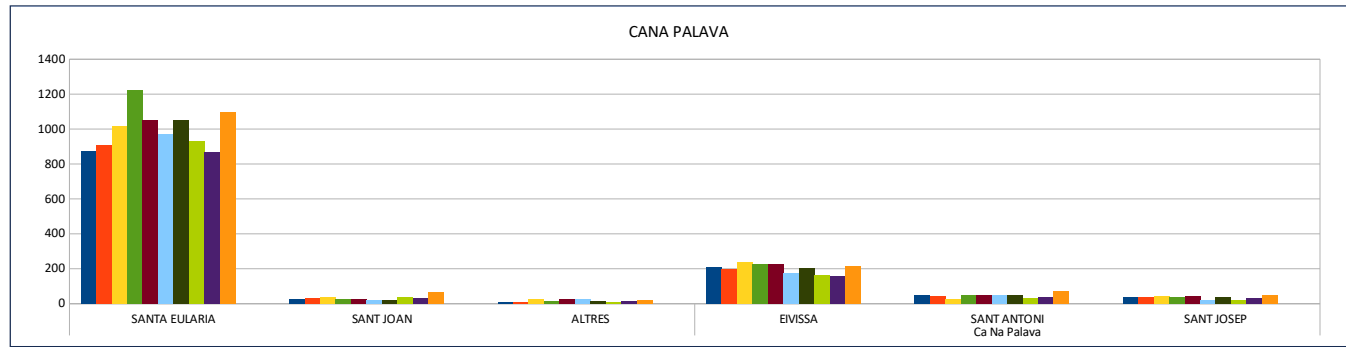

### COR DE JESÚS

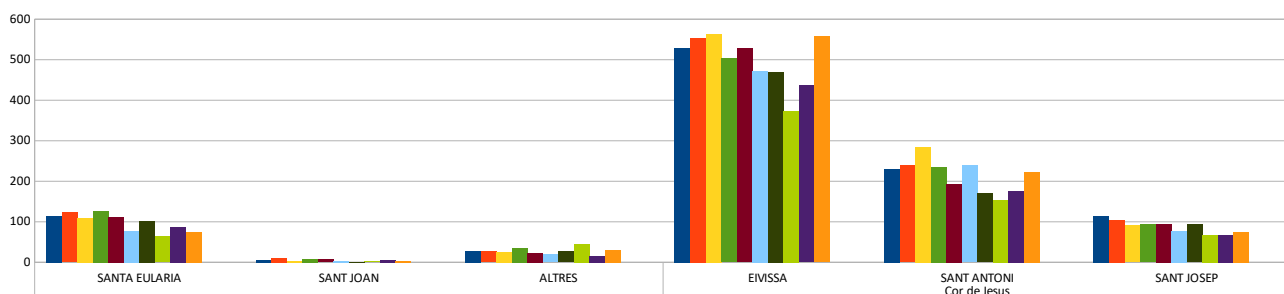

**XARXA INSULAR DE DEIXALLERIES D'EIVISSA**

[www.deixallerieseivissa.es](http://www.deixallerieseivissa.es)

### CALA DE BOU

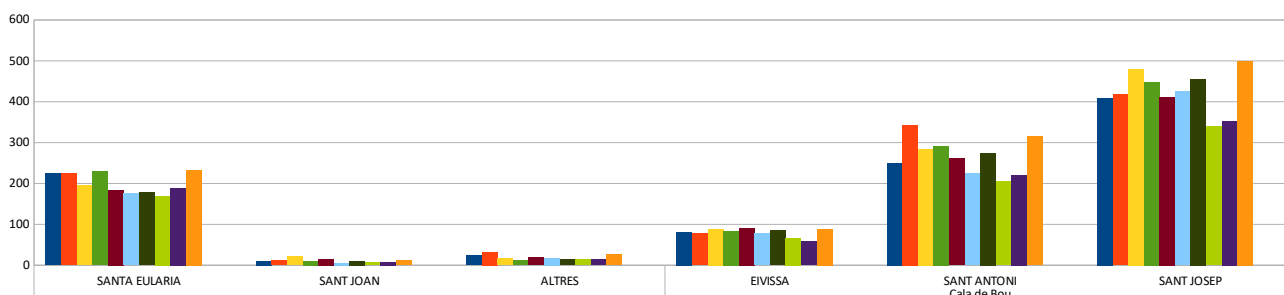

### SES PAÏSSES

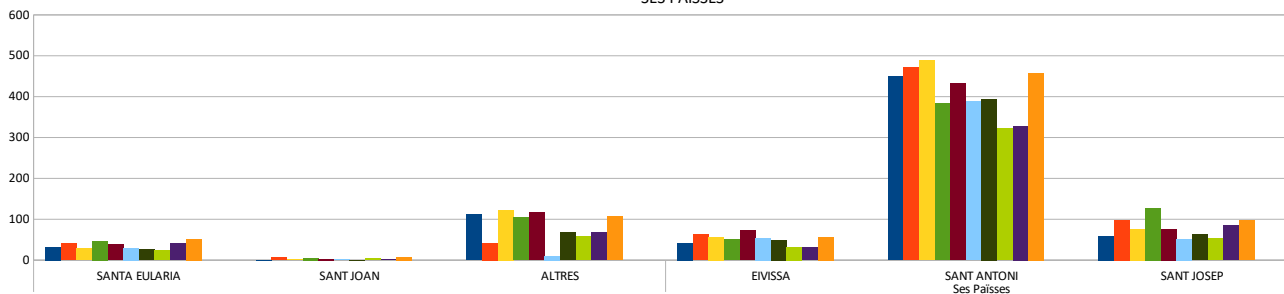

### DEIX. MÒBILS

