

**ENTRADES A LA DEIXALLERIA DE CAN SANÇÓ 2022**

Mes	Gener	Febrer	Març	Abril	Maig	Juny	Juliol	Agost	Setembre	Octubre	Novembre	Desembre	Total	
<b>Nº Entrades</b>	1.102	1.064	1.110	1.127	1.212	1.044	1.010	966	915				9.550	
Tipus de Residu (kg)	Gener	Febrer	Març	Abril	Maig	Juny	Juliol	Agost	Setembre	Octubre	Novembre	Desembre	Total	%
<b>RAEE</b>	14.724	13.146	16.185	12.913	14.726	12.087	15.203	15.323	15.130				129.437	11,00 %
<b>Voluminosos</b>	37.840	39.706	33.245	35.612	35.055	30.085	26.800	20.239	24.459				283.041	24,05 %
<b>Runes</b>	73.133	58.179	56.016	59.792	44.994	41.752	34.492	24.506	22.076				414.939	35,26 %
<b>Poda i jardineria</b>	23.288	23.476	23.944	21.800	29.745	28.677	30.568	29.040	26.134				236.672	20,11 %
<b>Vidre Pla</b>	1.359	1.853	876	1.443	2.419	894	1.115	543	2.778				13.278	1,13 %
<b>Ferralla</b>	7.238	7.235	11.361	6.294	7.132	5.509	3.705	4.726	4.637				57.836	4,91 %
<b>Fusta</b>	230	560	1.865	1.850	3.460	1.210	2.000	1.357	1.635				14.167	1,20 %
<b>Altres residus valoritzables</b>	152	336	519										1.007	0,09 %
<b>Tèxtil</b>	5	74	17	13	247	53	13	33	72				527	0,04 %
<b>Poliestirè expandit</b>	2		1	6	3	3	2						15	0,00 %
<b>Pneumàtics</b>	1.366	921	1.097	1.577	2.383	816	1.256	1.355	664				11.433	0,97 %
<b>Paper i cartró</b>			2			2		2					6	0,00 %
<b>Envasos de vidre</b>														
<b>Envasos lleugers</b>	2		4	4	181	2		2					195	0,02 %
<b>Residus especials líquids</b>	12	35	30	70	41	118	74	36	85				501	0,04 %
<b>Residus especials sòlids</b>	555	519	550	517	907	953	328	759	471				5.558	0,47 %
<b>Residus especials envasos</b>	70	106	164	142	26	344	56	117	168				1.192	0,10 %
<b>Olis Minerals</b>	271	130	466	247	105	104	85	217	285				1.910	0,16 %
<b>Oli Vegetal</b>	62	17	28	15	44	8	5	38	52				269	0,02 %
<b>Bateries de Plom</b>	366	240	372	148	505	150	94	376	387				2.637	0,22 %
<b>Altres bateries</b>	17	103	39	4	2	5	5	6	4				186	0,02 %
<b>Radiografies</b>		7		0									7	0,00 %
<b>Piles</b>	39	61	23	43	11	23	5	19	24				249	0,02 %
<b>Fluorescents i bombetes</b>	17	69	7	28	22	12	8	12	12				187	0,02 %
<b>Tuberis i Caixes de plàstic</b>		37	61	2			75	50	7				232	0,02 %
<b>CDs, DVDs, vinils i cintes</b>	37	17	2		20		10	1	18				105	0,01 %
<b>Palets</b>		20		140	20			100	330				610	0,05 %
<b>Mobiliari de plàstic</b>		25	5		200	33		105	20				388	0,03 %
<b>Extintors</b>	1	1	2	2	5	5	1	1	7				25	0,00 %
<b>Càpsules cafè</b>	1	7	15	6	8	5	2	11	5				59	0,01 %
<b>Botelles de càmping gas</b>			4				2	6					12	0,00 %
<b>Bengales</b>		8		10			20	6					44	0,00 %
<b>Residus amb amiant</b>		120			50	36							206	0,02 %
<b>TOTALS</b>	<b>160.786</b>	<b>147.007</b>	<b>146.898</b>	<b>142.679</b>	<b>142.309</b>	<b>122.884</b>	<b>115.924</b>	<b>98.985</b>	<b>99.458</b>				<b>1.176.929</b>	<b>100 %</b>

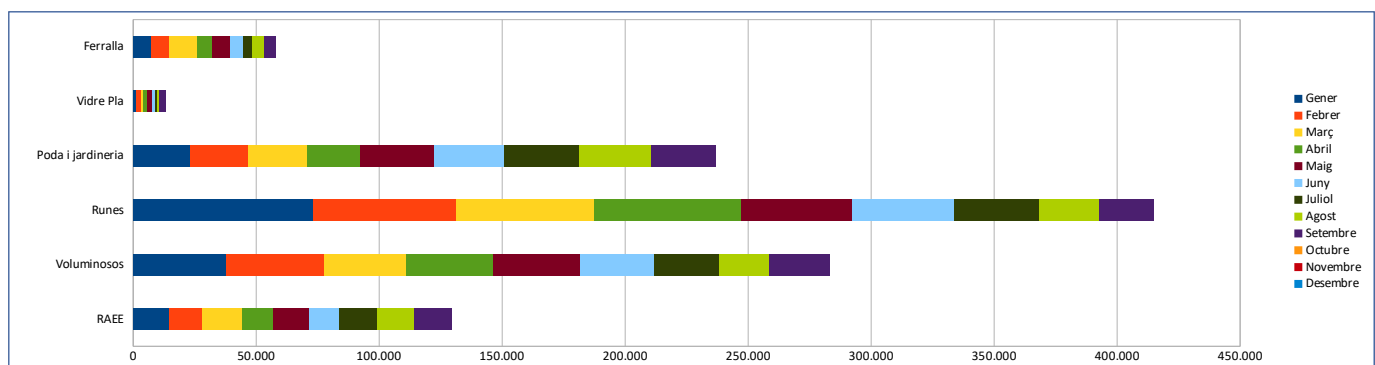
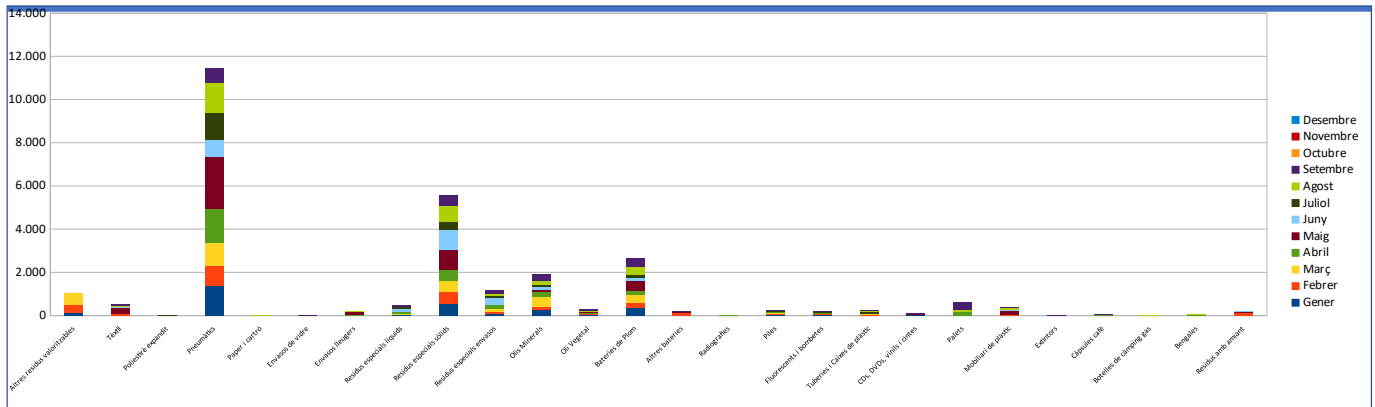

**ENTRADES A LA DEIXALLERIA DE CA NA PALAVA 2022**

Mes	Gener	Febrer	Març	Abril	Maig	Juny	Juliol	Agost	Setembre	Octubre	Novembre	Desembre	Total	
<b>Nº Entrades</b>	515	527	506	511	582	479	550	447	474				4.591	
<b>Tipus de Residu (kg)</b>	Gener	Febrer	Març	Abril	Maig	Juny	Juliol	Agost	Setembre	Octubre	Novembre	Desembre	Total	%
<b>RAEE</b>	8.512	7.355	12.245	7.251	9.229	6.441	5.804	6.874	10.290				74.000	11,91 %
<b>Voluminosos</b>	25.369	22.524	20.608	20.814	19.659	16.774	21.782	13.484	18.203				179.217	28,84 %
<b>Runes</b>	29.936	24.753	23.986	24.836	25.099	19.821	13.810	16.566	21.349				200.156	32,21 %
<b>Poda i jardineria</b>	8.770	9.349	12.335	7.755	11.510	12.320	9.291	8.273	6.130				85.733	13,80 %
<b>Vidre Pla</b>	847	1.596	166	2.485	906	865	1.212	498	1.520				10.094	1,62 %
<b>Ferralla</b>	7.415	6.264	4.787	6.371	7.325	5.170	5.685	4.615	5.707				53.339	8,58 %
<b>Fusta</b>		150	300		10			350					810	0,13 %
<b>Altres residus valoritzables</b>	520	445	851										1.816	0,29 %
<b>Textil</b>					40	20							60	0,01 %
<b>Poliestirè expandit</b>					1	2	2	1					6	0,00 %
<b>Pneumàtics</b>	10	382	562	179	311	153	164	505	430				2.696	0,43 %
<b>Paper i cartó</b>	260	450	800	230	150	812	100	760	360				3.922	0,63 %
<b>Envasos de vidre</b>														
<b>Envasos lleugers</b>	40	170	280	130	0	160	160	420	20				1.380	0,22 %
<b>Residus especials líquids</b>	10	20		5	10	51	84	46	10				236	0,04 %
<b>Residus especials sòlids</b>	268	328	266	338	119	148	302	153	117				2.039	0,33 %
<b>Residus especials envasos</b>	40	10	4	24	20	57	24	16	6				201	0,03 %
<b>Olis Minerals</b>	20	96	20	545	80	170	60	5	185				1.181	0,19 %
<b>Oli Vegetal</b>	70	15					50	2					137	0,02 %
<b>Bateries de Plom</b>	140	75	130	145	175	305	109	251	136				1.465	0,24 %
<b>Altres bateries</b>				1									1	0,00 %
<b>Radiografies</b>	20												20	0,00 %
<b>Piles</b>	10	35	0	7		0	6	1	30				89	0,01 %
<b>Fluorescents i bombetes</b>	5	100	1	2	10	5	7		33				162	0,03 %
<b>Tuberries i Caixes de plàstic</b>	40		12	50									102	0,02 %
<b>CDs, DVDs, vinils i cintes</b>	70		37				3	7					117	0,02 %
<b>Palets</b>	50		100	100	300	440	210	130	410				1.740	0,28 %
<b>Mobiliari de plàstic</b>				30	10		120	100	100				360	0,06 %
<b>Extintors</b>				3			4						7	0,00 %
<b>Càpsules cafè</b>	43		1	1					2				47	0,01 %
<b>Botelles de càmping gas</b>					2								2	0,00 %
<b>Bengales</b>		12				18		6					36	0,01 %
<b>Residus amb amiant</b>				40	240								280	0,05 %
<b>TOTALS</b>	<b>82.465</b>	<b>74.129</b>	<b>77.490</b>	<b>71.342</b>	<b>75.206</b>	<b>63.732</b>	<b>58.988</b>	<b>53.063</b>	<b>65.038</b>				<b>621.452</b>	<b>100 %</b>

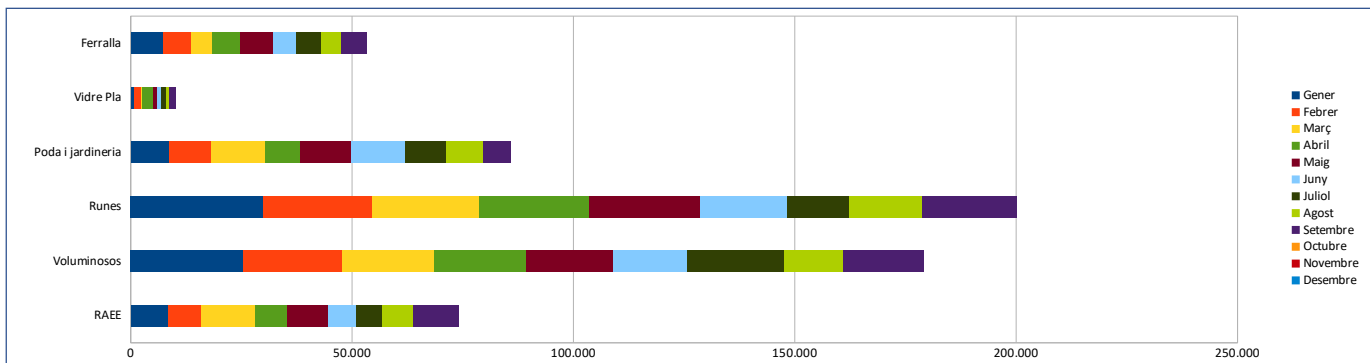
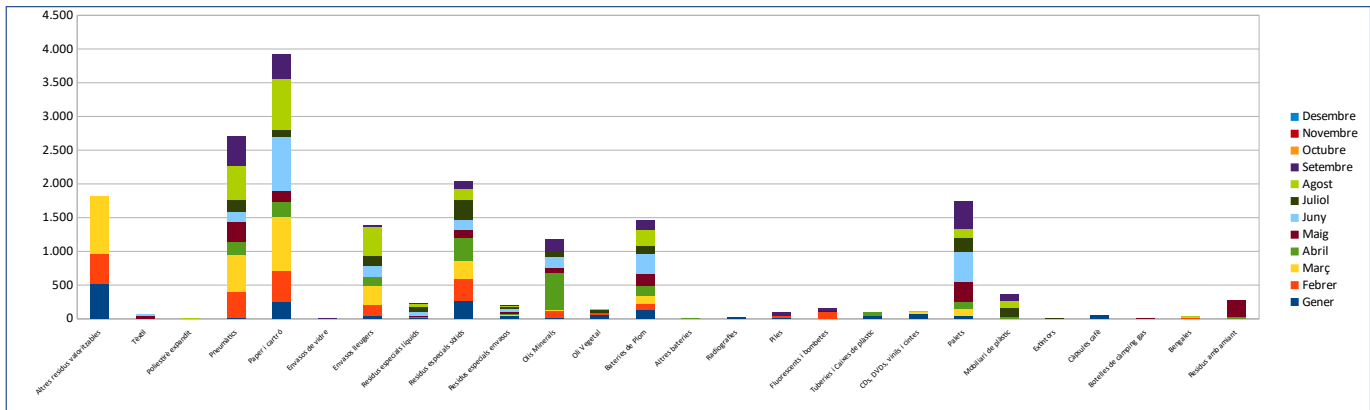

**ENTRADES A LA DEIXALLERIA DE SES PAISIS 2022**

Mes	Gener	Febrer	Març	Abril	Maig	Juny	Juliol	Agost	Setembre	Octubre	Novembre	Desembre	Total	
<b>Nº Entrades</b>	551	622	640	524	521	462	395	374	369				<b>4.458</b>	
<b>Tipus de Residu (kg)</b>	<b>Gener</b>	<b>Febrer</b>	<b>Març</b>	<b>Abril</b>	<b>Maig</b>	<b>Juny</b>	<b>Juliol</b>	<b>Agost</b>	<b>Setembre</b>	<b>Octubre</b>	<b>Novembre</b>	<b>Desembre</b>	<b>Total</b>	<b>%</b>
<b>RAEE</b>	7.323	9.360	10.111	9.732	10.054	9.234	8.075	7.757	7.965				79.610	11,93 %
<b>Voluminosos</b>	20.477	22.531	28.718	22.689	21.167	17.038	10.512	10.708	11.420				165.260	24,76 %
<b>Runes</b>	44.229	42.050	47.186	42.536	24.963	23.535	18.996	20.812	18.766				283.073	42,41 %
<b>Podà i jardineria</b>	8.744	9.309	10.019	8.390	5.580	5.800	5.160	4.409	2.410				59.821	8,96 %
<b>Vidre Pla</b>	411	554	561	545	398	213	88	231	268				3.267	0,49 %
<b>Ferralla</b>	5.252	5.629	13.268	6.221	6.793	4.286	3.204	3.744	3.910				52.307	7,84 %
<b>Fusta</b>	80	200	60	340	350	580	660	230	50				2.550	0,38 %
<b>Altres residus valoritzables</b>	420	452	1.218										2.089	0,31 %
<b>Textil</b>		20	15	5	40		15	30					125	0,02 %
<b>Poliestirè expandit</b>	0	1	2	1	0		1						5	0,00 %
<b>Pneumàtics</b>	308	213	253	365	708	326	491	169	275				3.107	0,47 %
<b>Paper i cartró</b>														
<b>Envasos de vidre</b>														
<b>Envasos lleugers</b>														
<b>Residus especials líquids</b>	9	44	17	53	76	45	13	10	43				308	0,05 %
<b>Residus especials sòlids</b>	224	184	151	249	328	583	248	227	413				2.607	0,39 %
<b>Residus especials envasos</b>	21	6	94	9	25	91	169	5	24				443	0,07 %
<b>Olis Minerals</b>	67	121	242	97	69	34	114	146	55				944	0,14 %
<b>Oli Vegetal</b>	2	12	6	6	22	4			180				231	0,03 %
<b>Bateries de Plom</b>	171	148	199	51	187	56	193	199	217				1.419	0,21 %
<b>Altres bateries</b>	6		5	5	1			1	11				29	0,00 %
<b>Radiografies</b>							1						1	0,00 %
<b>Piles</b>	8	5	8	20	7	38	77	5	9				176	0,03 %
<b>Fluorescents i bombetes</b>	6	92	21	8	6	16	10	5	6				170	0,03 %
<b>Tuberries i Caixes de plàstic</b>		25	55	5	35	70		15	10				215	0,03 %
<b>CDs, DVDs, vinils i cintes</b>	102	113	32	10				27	17				301	0,05 %
<b>Palets</b>	220	300	390	820	600	530	630	380	375				4.245	0,64 %
<b>Mobiliari de plàstic</b>	530	485	760	840	370	623	330	110	500				4.548	0,68 %
<b>Extintors</b>		1			1	2	1		1				6	0,00 %
<b>Càpsules cafè</b>	1	4	5	7	5	20	4		3				49	0,01 %
<b>Botelles de càmping gas</b>														
<b>Bengales</b>						2			6					
<b>Residus amb amiant</b>	20	337		60		60			20				497	0,07 %
<b>TOTALS</b>	<b>88.630</b>	<b>92.195</b>	<b>113.392</b>	<b>93.062</b>	<b>71.783</b>	<b>63.186</b>	<b>48.990</b>	<b>49.220</b>	<b>46.954</b>				<b>667.403</b>	<b>100 %</b>

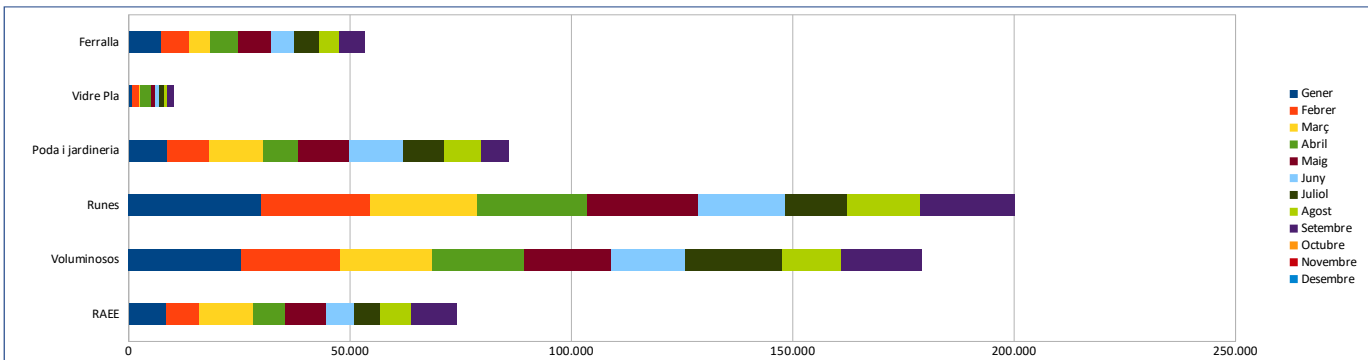
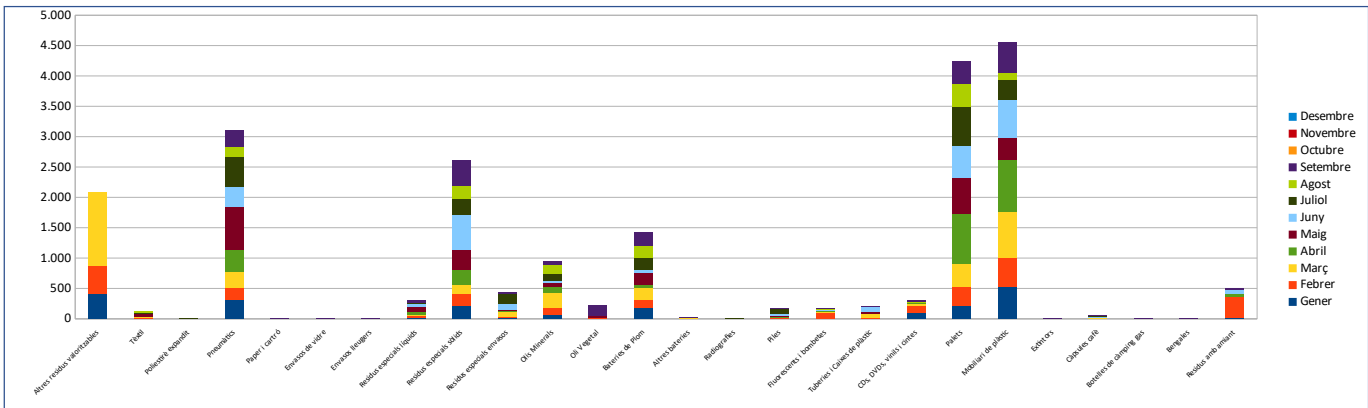

**ENTRADES A LA DEIXALLERIA DE COR DE JESUS 2022**

Mes	Gener	Febrer	Març	Abril	Maig	Juny	Juliol	Agost	Setembre	Octubre	Novembre	Desembre	Total	
<b>Nº Entrades</b>	777	895	853	801	897	832	751	756	789				<b>7.351</b>	
<b>Tipus de Residu (kg)</b>	<b>Gener</b>	<b>Febrer</b>	<b>Març</b>	<b>Abril</b>	<b>Maig</b>	<b>Juny</b>	<b>Juliol</b>	<b>Agost</b>	<b>Setembre</b>	<b>Octubre</b>	<b>Novembre</b>	<b>Desembre</b>	<b>Total</b>	<b>%</b>
RAEE	14.113	12.847	14.162	13.790	13.773	15.287	14.494	14.503	12.419				125.387	10,88 %
Voluminosos	42.805	43.677	50.116	38.972	48.672	33.237	36.173	32.350	28.252				354.254	30,75 %
Runes	59.014	76.250	126.062	42.403	40.143	33.947	36.098	28.244	41.292				483.453	41,97 %
Poda i jardineria	9.775	13.851	9.630	9.770	13.332	15.095	7.455	7.181	13.031				99.120	8,60 %
Vidre Pla	857	2.372	1.537	2.610	2.112	1.735	1.836	987	955				15.001	1,30 %
Ferralla	4.877	5.841	6.343	7.173	6.329	5.906	5.117	4.423	4.039				50.047	4,34 %
Fusta		200	200	50	100		300	1.735	350				2.935	0,25 %
Altres residus valoritzables	504	221	316										1.041	0,09 %
Textil			1										1	0,00 %
Poliestirè expandit								0	4				4	0,00 %
Pneumàtics	337	639	241	628	322	342	345	302	416				3.572	0,31 %
Paper i cartró	520			600	100	76	360	320	82				2.058	0,18 %
<b>Envasos de vidre</b>														
Envasos lleugers	280			100		12	220	0	2				614	0,05 %
Residus especials líquids	11	8	2	3	20		61	159	43				306	0,03 %
Residus especials sòlids	320	1.116	569	283	451	521	659	317	557				4.792	0,42 %
Residus especials envasos		13	18	196	45	2	52	586	60				971	0,08 %
Olis Minerals	243	106	109	261	363	2	84	413	222				1.802	0,16 %
Oli Vegetal	118	1	8	20	216		2	1	7				373	0,03 %
Bateries de Plom	120	80	52	262	22	90	21	420	393				1.460	0,13 %
Altres bateries	2	4	1	5			1	70	7				90	0,01 %
<b>Radiografies</b>														
Piles	50	138	24	95	58	127	113	57	93				755	0,07 %
Fluorescents i bombetes	13	16	113	7	42	8	14	15	29				257	0,02 %
Tuberries i Caixes de plàstic		10	226	0			60	80	20				396	0,03 %
CDs, DVDs, vinils i cintes	18	28	1				14	13	12				85	0,01 %
Palets		450	730	20	200	350	350	680	180				2.960	0,26 %
Mobiliari de plàstic		20					110						240	0,02 %
Extintors			3	1		8	3						15	0,00 %
Càpsules cafè		5			1	3	2	5	1				17	0,00 %
<b>Botelles de càmping gas</b>														
Bengales							6		18					
Residus amb amiant							3	110						
<b>TOTALS</b>	<b>133.976</b>	<b>157.890</b>	<b>210.463</b>	<b>117.248</b>	<b>126.301</b>	<b>106.748</b>	<b>103.951</b>	<b>92.972</b>	<b>102.594</b>				<b>1.152.005</b>	<b>100 %</b>

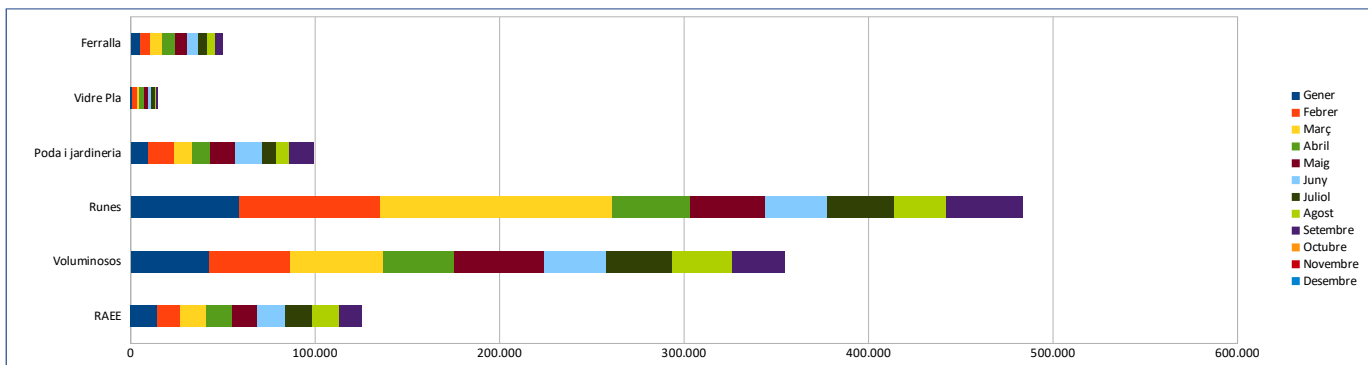
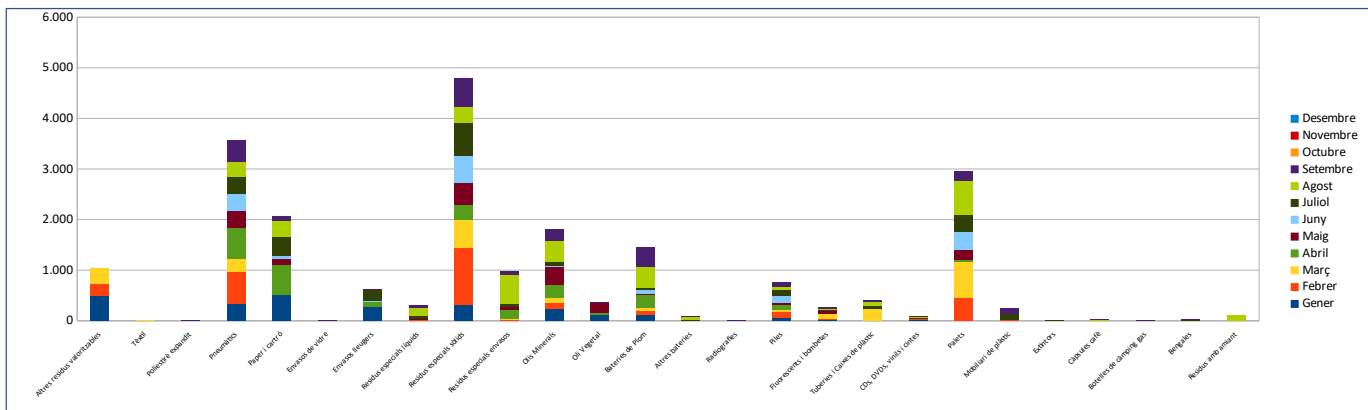

**ENTRADES A LA DEIXALLERIA DE CAN GUERXO 2022**

Mes	Gener	Febrer	Març	Abril	Maig	Juny	Juliol	Agost	Setembre	Octubre	Novembre	Desembre	Total	
<b>Nº Entrades</b>	1.180	1.155	1.134	1.115	1.175	1.088	1.095	872	986				<b>9.800</b>	
Tipus de Residu (kg)	Gener	Febrer	Març	Abril	Maig	Juny	Juliol	Agost	Setembre	Octubre	Novembre	Desembre	Total	%
RAEE	18.159	18.454	22.505	22.527	18.892	16.877	20.008	18.183	19.430				175.035	12,45 %
Voluminosos	34.990	37.294	49.122	44.856	48.529	28.058	32.448	28.308	27.257				330.862	23,53 %
Runes	63.443	64.305	81.851	65.644	42.969	35.534	43.579	31.920	42.753				471.998	33,57 %
Poda i jardineria	31.649	31.686	27.903	30.809	32.932	27.672	26.659	18.367	22.269				249.946	17,78 %
Vidre Pla	1.907	1.618	4.232	2.515	1.359	986	1.092	1.472	2.135				17.316	1,23 %
Ferralla	9.233	9.532	12.645	12.974	9.579	8.152	10.334	6.454	6.779				85.681	6,09 %
Fusta	30	100	100	570	790	470	1.118	2.220	2.470				7.868	0,56 %
Altres residus valoritzables	248	380	2.554										3.182	0,23 %
Tèxtil	31	33		5	190	34		119					412	0,03 %
Poliestirè expandit	5	3			4	0	2		1				15	0,00 %
Pneumàtics	784	1.030	707	910	623	474	1.344	1.057	2.225				9.154	0,65 %
Paper i cartró	1.772	1.510	1.334	1.860	1.330	696	602	100	420				9.624	0,68 %
Envasos de vidre				1.680									1.680	0,12 %
Envasos lleugers	1.620	876	634	222	590	662	200	262	240				5.306	0,38 %
Residus especials líquids	120	63	1.153	1.460	910	122	155	477	519				4.978	0,35 %
Residus especials sòlids	680	891	560	5.048	1.458	1.451	399	347	787				11.621	0,83 %
Residus especials envasos	77	72	472	107	412	215	118	45	55				1.574	0,11 %
Olis Minerals	167	181	159	299	507	176	76	455	204				2.224	0,16 %
Olis Vegetal	134	155	125	109	27	119	15	25	70				778	0,06 %
Bateries de Plom	365	88	130	214	274	214	43	248	89				1.665	0,12 %
Altres bateries	20	5	1	5		10			1				42	0,00 %
Radiografies			10										10	0,00 %
Piles	73	15	26	54	122	13	25	3	7				340	0,02 %
Fluorescents i bombetes	17	23	18	7	44	7	10	13	35				174	0,01 %
Tuberries i Caixes de plàstic	230	50		60	50		5	35	100				530	0,04 %
CDs, DVDs, vinils i cintes	51	26	6	7	50	33	34	35	21				263	0,02 %
Palets	1.750	1.190	370	720	420	920	880	1.170	260				7.680	0,55 %
Mobiliari de plàstic	1.700	1.725	105	220	120	103	220	205	10				4.408	0,31 %
Extintors	7	4	1	17	4	4	4	2	5				48	0,00 %
Càpsules cafè	10	15	9	360	25	4			5				427	0,03 %
Botelles de càmping gas	4	2				2		2					10	0,00 %
Bengales			6		12	24	6						48	0,00 %
Residus amb amiant	112	80	160	70	40	410			90				962	0,07 %
<b>TOTALS</b>	<b>169.386</b>	<b>171.404</b>	<b>206.899</b>	<b>193.328</b>	<b>162.262</b>	<b>123.442</b>	<b>139.376</b>	<b>111.524</b>	<b>128.237</b>				<b>1.405.859</b>	<b>100 %</b>

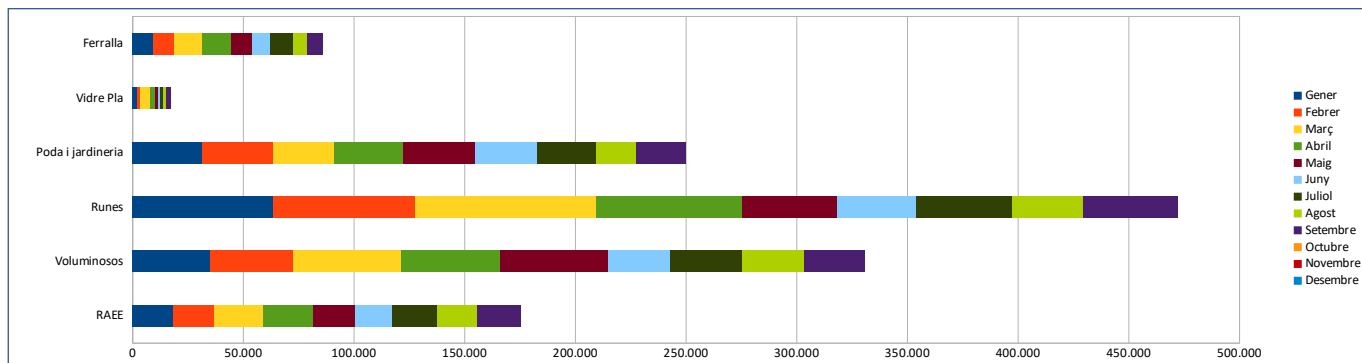
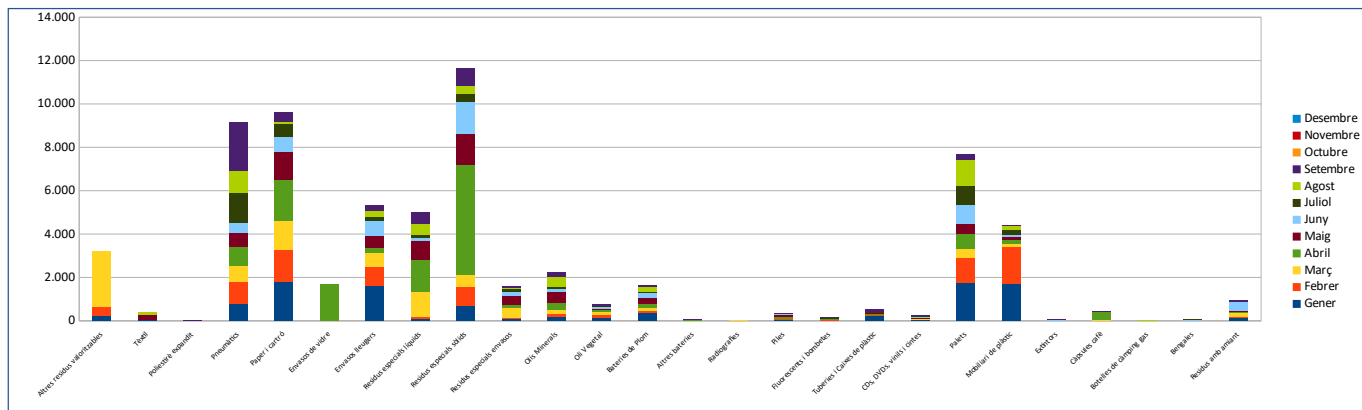

**ENTRADES A LA DEIXALLERIA DE CALA DE BOU 2022**

Mes	Gener	Febrer	Març	Abril	Maig	Juny	Juliol	Agost	Setembre	Octubre	Novembre	Desembre	Total	
<b>Nº Entrades</b>	844	994	1.019	903	986	822	817	772	703				<b>7.860</b>	
<b>Tipus de Residu (kg)</b>	<b>Gener</b>	<b>Febrer</b>	<b>Març</b>	<b>Abril</b>	<b>Maig</b>	<b>Juny</b>	<b>Juliol</b>	<b>Agost</b>	<b>Setembre</b>	<b>Octubre</b>	<b>Novembre</b>	<b>Desembre</b>	<b>Total</b>	<b>%</b>
<b>RAEE</b>	11.699	16.463	15.995	17.813	23.102	17.252	16.330	19.938	16.092				154.683	13,92 %
<b>Voluminosos</b>	24.960	32.532	37.936	31.390	29.801	23.099	17.454	15.086	201				212.459	19,12 %
<b>Runes</b>	58.957	75.695	72.411	61.094	54.142	36.107	30.681	29.343	28.914				447.344	40,27 %
<b>Poda i jardineria</b>	16.510	21.307	20.686	21.536	22.164	19.597	18.195	14.423	16.189				170.607	15,36 %
<b>Vidre Pla</b>	235	1.674	2.597	1.418	1.073	860	502	824	742				9.924	0,89 %
<b>Ferralla</b>	7.210	8.245	7.784	10.395	10.245	6.507	8.122	6.247	7.786				72.541	6,53 %
<b>Fusta</b>	385	550	595	1.931	1.858	1.481	1.080	1.060	510				9.450	0,85 %
<b>Altres residus valoritzables</b>	568	966	1.668										3.202	0,29 %
<b>Tèxtil</b>	11	10	7	92	67	70	13	410	13				693	0,06 %
<b>Poliestirè expandit</b>	1	0			5	3	4	1	0				14	0,00 %
<b>Pneumàtics</b>	287	1.197	866	625	700	394	342	596	868				5.875	0,53 %
<b>Paper i cartró</b>		2	4		2								8	0,00 %
<b>Envasos de vidre</b>														
<b>Envasos lleugers</b>														
<b>Residus especials líquids</b>	31	167	91	254	392	289	100	153	67				1.544	0,14 %
<b>Residus especials sòlids</b>	511	690	366	285	370	693	823	290	383				4.410	0,40 %
<b>Residus especials envasos</b>	3	52	147	190	5	80	18	120	46				661	0,06 %
<b>Olis Minerals</b>	45	298	91	112	162	305	125	133	117				1.388	0,12 %
<b>Olis Vegetal</b>	36	98	32	26	75	27	18	17	81				410	0,04 %
<b>Bateries de Plom</b>	240	237	266	232	306	158	270	199	170				2.078	0,19 %
<b>Altres bateries</b>	11		69	5		13		2					100	0,01 %
<b>Radiografies</b>														
<b>Piles</b>	51	68	42	15	73	46	19	34	13				359	0,03 %
<b>Fluorescents i bombetes</b>	33	7	58	39	34	12	44	20	6				252	0,02 %
<b>Tuberries i Caixes de plàstic</b>	60	60	6	25	65	10	5	47	21				299	0,03 %
<b>CDs, DVDs, vinils i cintes</b>	50	27	2	45		7	14		16				161	0,01 %
<b>Palets</b>	120	690	790	1.305	1.720	1.010	1.110	540	850				8.135	0,73 %
<b>Mobiliari de plàstic</b>	280	355	430	690	870	837	545	90	40				4.137	0,37 %
<b>Extintors</b>	7	5	3	2	2	1		4	2				24	0,00 %
<b>Càpsules cafè</b>	8	4	7	85	14	20	18	11	5				172	0,02 %
<b>Botelles de càmping gas</b>	2	4				2			2				10	0,00 %
<b>Bengales</b>			12	6				12						
<b>Residus amb amiant</b>		100			71	20		30	60					
<b>TOTALS</b>	<b>122.302</b>	<b>161.504</b>	<b>162.961</b>	<b>149.610</b>	<b>147.318</b>	<b>108.899</b>	<b>95.831</b>	<b>89.630</b>	<b>73.194</b>				<b>1.110.937</b>	<b>100 %</b>

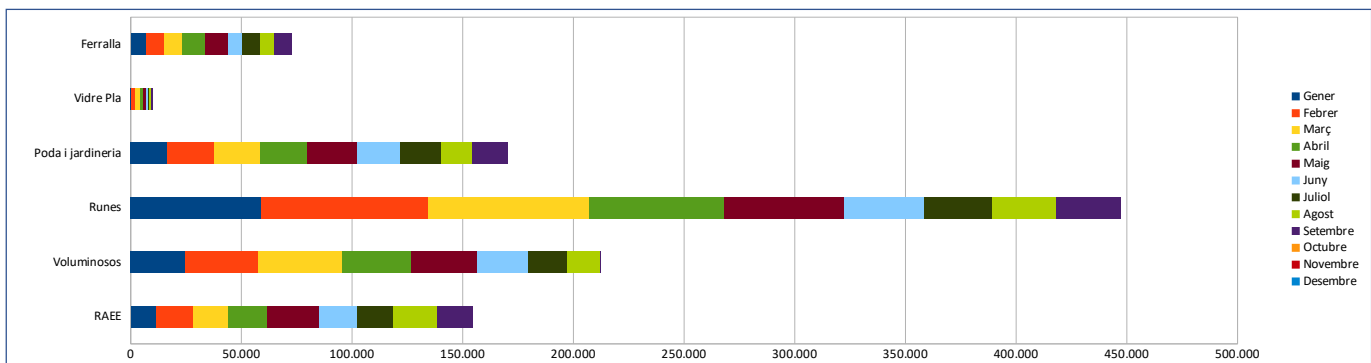
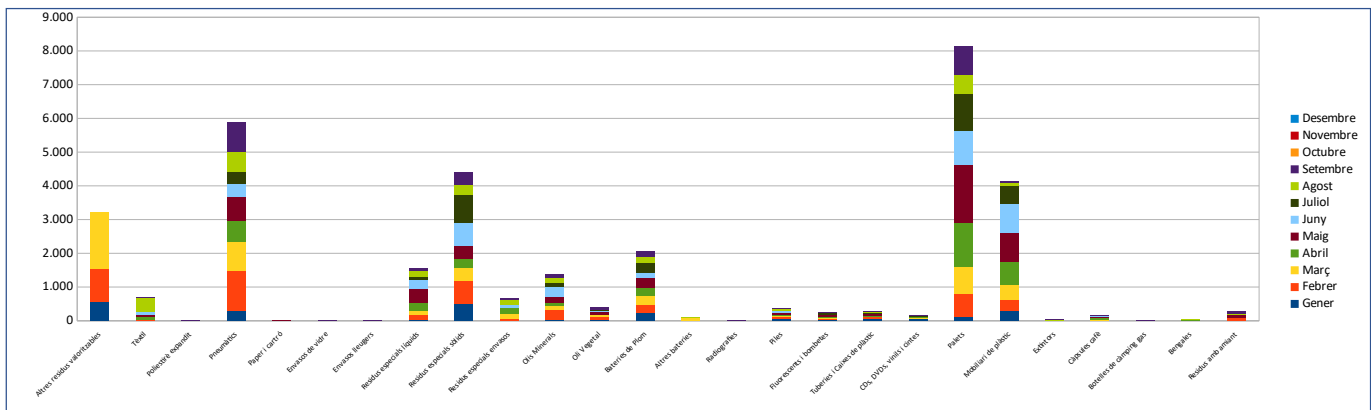

ENTRADES A LES DEIXALLERIES MOBILS 2022														
Mes	Gener	Febrer	Març	Abril	Maig	Juny	Juliol	Agost	Setembre	Octubre	Novembre	Desembre	Total	
<b>Nº Entrades</b>	183	189	204	210	224	172	229	197	245				1.853	
Tipus de Residu (kg)	Gener	Febrer	Març	Abril	Maig	Juny	Juliol	Agost	Setembre	Octubre	Novembre	Desembre	Total	%
<b>RAEE</b>	886	972	1.135	904	918	902	1.358	930	1.207				9.213	41,25 %
<b>Voluminosos</b>	623	708	482	418	1.281	655	649	431	376				5.623	25,18 %
<b>Runes</b>	40		30		1								71	0,32 %
<b>Poda i jardineria</b>														
<b>Vidre Pla</b>				5	11		6	1					22	0,10 %
<b>Ferralla</b>	391	387	763	428	271	140	548	547	468				3.943	17,65 %
<b>Fusta</b>														
<b>Altres residus valoritzables</b>	5	2											7	0,03 %
<b>Tèxtil</b>									5				5	0,02 %
<b>Poliestirè expandit</b>					0								0	0,00 %
<b>Pneumàtics</b>		183	27	11	125	170	80	130	1				727	3,25 %
<b>Paper i cartró</b>		2	6	2	10			2					22	0,10 %
<b>Envasos de vidre</b>														
<b>Envasos lleugers</b>		10	0	2	22	20		2					56	0,25 %
<b>Residus especials líquids</b>	15	8	3	17	1	7	11	15	40				115	0,52 %
<b>Residus especials sòlids</b>	9	27	14	28	39	14	25	64	50				269	1,20 %
<b>Residus especials envasos</b>	3	1	2	9	4	1	4	2	1				26	0,12 %
<b>Olis Minerals</b>	49	62	53	18	44	142	8	80	18				473	2,12 %
<b>Oli Vegetal</b>		5	8	25	9	8	2	26					82	0,37 %
<b>Bateries de Plom</b>	35	27	53	67	12	56	27	78	37				392	1,76 %
<b>Altres bateries</b>	3	12	6	4	33	3	7	4	2				75	0,34 %
<b>Radiografies</b>		0		5									5	0,02 %
<b>Piles</b>	30	30	42	21	17	259	19	32	25				475	2,13 %
<b>Fluorescents i bombetes</b>	23	11	17	19	3	4	9	28	8				122	0,55 %
<b>Tuberries i Caixes de plàstic</b>	2	1			2	4		21	1				30	0,13 %
<b>CDs, DVDs, vinils i cintes</b>	11	29	12	4	2	13	61	14	29				173	0,78 %
<b>Palets</b>			40			23							63	0,28 %
<b>Mobiliari de plàstic</b>	3		5		30	10		74					122	0,55 %
<b>Càpsules cafè</b>	32	14	21	33	25	26	38	12	22				222	0,99 %
<b>Extintors</b>														
<b>Botelles de càmping gas</b>														
<b>Bengales</b>														
<b>TOTALS</b>	<b>2.159</b>	<b>2.490</b>	<b>2.718</b>	<b>2.021</b>	<b>2.860</b>	<b>2.456</b>	<b>2.850</b>	<b>2.492</b>	<b>2.290</b>				<b>22.335</b>	<b>100 %</b>

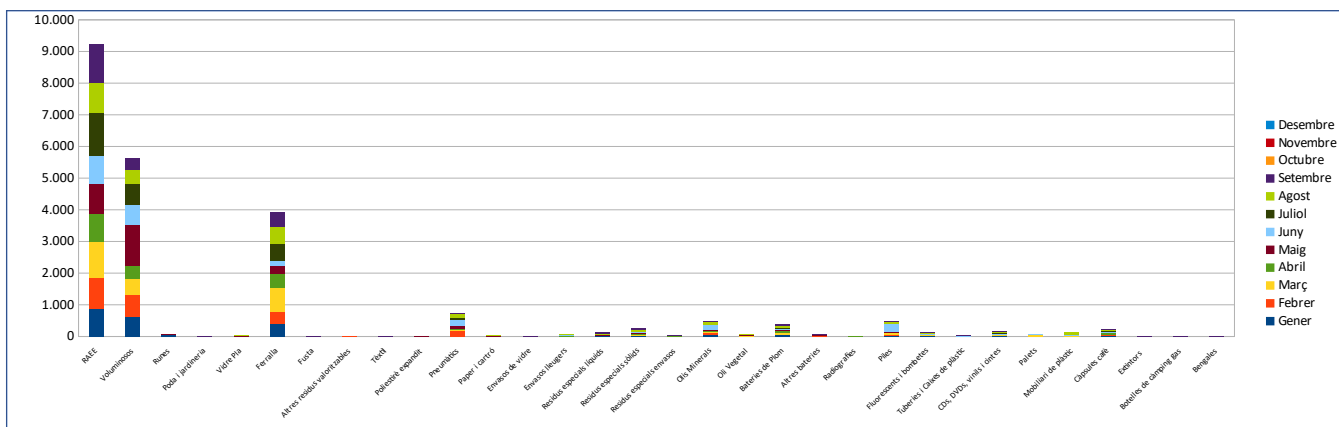

**ENTRADES A LA XARXA DE DEIXALLERIES – TOTAL AGREGAT 2022**

Mes	Gener	Febrer	Març	Abril	Maig	Juny	Juliol	Agost	Setembre	Octubre	Novembre	Desembre	Total
<b>Nº Entrades</b>	5.152	5.446	5.466	5.191	5.597	4.899	4.847	4.384	4.481				<b>45.463</b>
<b>Tipus de Residu (kg)</b>	Gener	Febrer	Març	Abril	Maig	Juny	Juliol	Agost	Setembre	Octubre	Novembre	Desembre	Total %
<b>RAEE</b>	75.415	78.598	92.338	84.928	90.694	78.079	81.272	83.508	82.533				747.366 12,11 %
<b>Voluminosos</b>	187.064	198.972	220.227	194.751	204.164	148.946	145.817	120.606	110.168				1.530.716 24,81 %
<b>Runes</b>	328.752	341.232	407.542	296.305	232.311	190.696	177.656	151.391	175.150				2.301.034 37,29 %
<b>Poda i jardineria</b>	98.736	108.978	104.517	100.060	115.263	109.161	97.328	81.693	86.163				901.899 14,62 %
<b>Vidre Pla</b>	5.616	9.666	9.968	11.020	8.277	5.552	5.851	4.555	8.397				68.902 1,12 %
<b>Ferralla</b>	41.614	43.132	56.951	49.856	47.674	35.670	36.714	30.756	33.326				375.693 6,09 %
<b>Fusta</b>	725	1.760	3.120	4.741	6.568	3.741	5.158	6.952	5.015				37.780 0,61 %
<b>Altres residus valoritzables</b>	2.417	2.801	7.126										12.344 0,20 %
<b>Textil</b>	47	137	40	115	584	177	41	592	90				1.823 0,03 %
<b>Poliestirè expandit</b>	7	4	2	7	13	8	11	2	5				58 0,00 %
<b>Pneumàtics</b>	3.092	4.564	3.753	4.294	5.172	2.675	4.022	4.114	4.878				36.564 0,59 %
<b>Paper i cartró</b>	2.552	1.964	2.146	2.692	1.592	1.586	1.062	1.184	862				15.640 0,25 %
<b>Envasos de vidre</b>			1.680										1.680 0,03 %
<b>Envasos lleugers</b>	1.942	1.056	918	458	793	856	580	686	262				7.552 0,12 %
<b>Residus especials líquids</b>	208	343	1.294	1.862	1.450	632	497	896	807				7.987 0,13 %
<b>Residus especials sòlids</b>	2.566	3.755	2.475	6.748	3.671	4.363	2.784	2.157	2.778				31.296 0,51 %
<b>Residus especials envasos</b>	214	258	901	677	537	790	440	891	360				5.068 0,08 %
<b>Olis Minerals</b>	861	994	1.140	1.580	1.330	932	551	1.449	1.086				9.921 0,16 %
<b>Oil Vegetal</b>	422	303	206	201	392	166	92	108	390				2.279 0,04 %
<b>Bateries de Plom</b>	1.436	895	1.201	1.119	1.480	1.028	757	1.772	1.429				11.117 0,18 %
<b>Altres bateries</b>	59	124	121	29	36	31	13	83	25				523 0,01 %
<b>Radiografies</b>	20	7	10	5			1						43 0,00 %
<b>Piles</b>	261	353	164	255	288	507	263	152	202				2.443 0,04 %
<b>Fluorescents i bombetes</b>	112	319	234	109	161	65	101	93	130				1.324 0,02 %
<b>Tuberries i Caixes de plàstic</b>	332	183	360	142	152	84	145	248	159				1.805 0,03 %
<b>CDs, DVDs, vinils i cintes</b>	339	240	91	66	72	52	137	97	112				1.205 0,02 %
<b>Palets</b>	2.140	2.650	2.420	3.105	3.260	3.273	3.180	3.000	2.405				25.433 0,41 %
<b>Mobiliari de plàstic</b>	2.513	2.610	1.305	1.780	1.600	1.606	1.325	684	780				14.203 0,23 %
<b>Extintors</b>	40	27	32	59	37	46	51	19	37				347 0,01 %
<b>Càpsules cafè</b>	62	35	37	459	53	52	26	27	22				771 0,01 %
<b>Botelles de càmping gas</b>	6	6	4		2	4	2	8	2				34 0,00 %
<b>Bengales</b>		20	18	16	12	44	32	24	24				190 0,00 %
<b>Residus amb amiant</b>	132	637	160	2.191	3.261	526	2.853	2.632	2.460				14.851 0,24 %
<b>TOTALS</b>	<b>759.703</b>	<b>806.620</b>	<b>920.819</b>	<b>771.310</b>	<b>730.898</b>	<b>591.346</b>	<b>568.761</b>	<b>500.377</b>	<b>520.054</b>				<b>6.169.888 100 %</b>

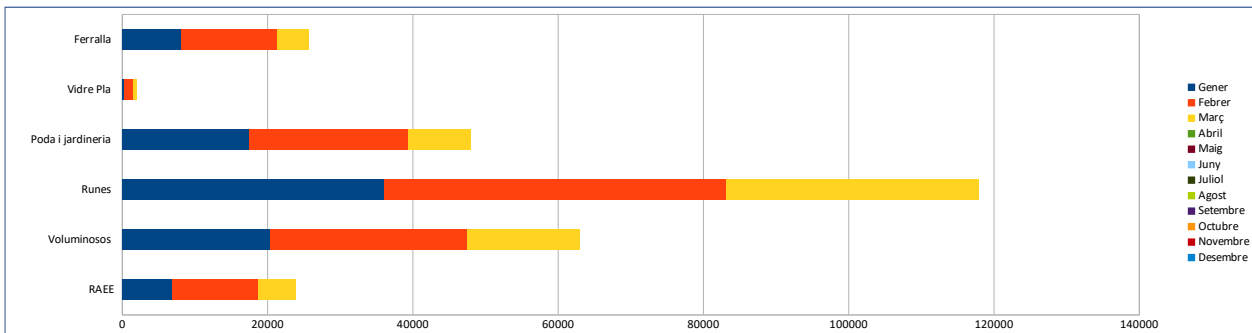
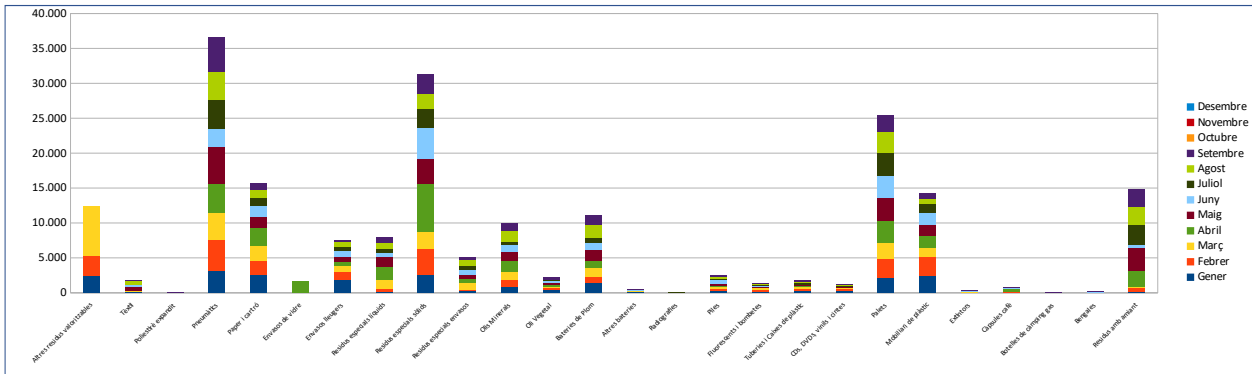



**ENTRADES PER HORARI A LAS DEIXALLERIES 2022**

Deixalleria	Horari	Gener	Febrer	Març	Abril	Maig	Juny	Juliol	Agost	Setembre	Octubre	Novembre	Desembre	Total	%
<b>Can Sançó</b>	H. Matí	656	636	660	661	745	649	665	598	580				5850	61,26%
	H. Tarda	446	428	450	466	467	395	345	368	335				3700	38,74%
<b>Ca Na Palava</b>	H. Matí	307	294	288	283	327	291	374	307	298				2769	60,31%
	H. Tarda	208	233	218	228	255	188	176	140	176				1822	39,69%
<b>Can Guerso</b>	H. Matí	664	634	689	654	670	680	701	579	584				5855	59,74%
	H. Tarda	516	521	445	461	505	408	394	293	402				3945	40,26%
<b>Cor de Jesus</b>	H. Matí	496	567	551	533	547	535	506	515	504				4754	64,67%
	H. Tarda	281	328	302	268	350	297	245	241	285				2597	35,33%
<b>Cala de Bou</b>	H. Matí	504	574	642	526	601	500	555	499	440				4841	61,59%
	H. Tarda	340	420	377	377	385	322	262	273	263				3019	38,41%
<b>Ses Païsses</b>	H. Matí	355	348	409	333	316	253	261	255	237				2767	62,07%
	H. Tarda	196	274	231	191	205	209	134	119	132				1691	37,93%
<b>D. Mòbils</b>	-	183	189	204	210	224	172	229	197	245				1853	100,00%

45.463

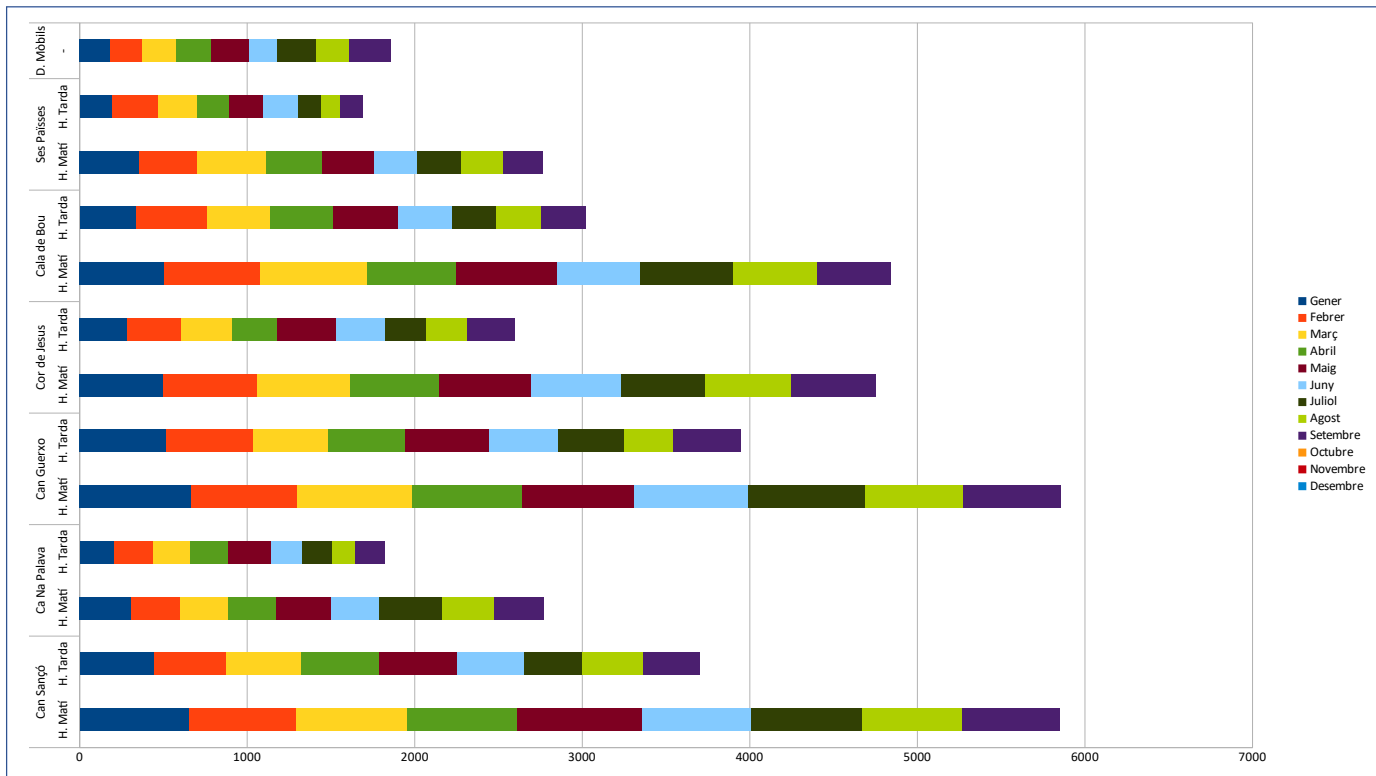

**ENTRADES PER DIA DE LA SETMANA A LES DEIXALLERIES - 2022**

Deixalleria	Dia	Gener	Febrer	Març	Abril	Maig	Juny	Juliol	Agost	Setembre	Octubre	Novembre	Desembre	Total
<b>Can Sançó</b>	Dilluns	205	196	207	148	203	155	164	170	155				1603
	Dimarts	178	179	154	202	237	144	178	190	156				1618
	Dimecres	186	172	193	191	153	185	152	182	133				1547
	Dijous	138	166	205	200	176	220	120	140	169				1534
	Divendres	224	169	195	210	188	162	168	133	169				1618
	Dissabte	118	122	113	138	151	126	155	109	97				1129
	Diumenge	53	66	43	38	104	56	73	42	39				514
<b>Ca Na Palava</b>	Dilluns	122	107	86	81	125	70	76	82	80				829
	Dimarts	96	96	65	98	116	79	73	99	87				809
	Dimecres	82	79	107	93	91	105	85	94	92				828
	Dijous	63	73	112	76	82	107	56	82	75				726
	Divendres	88	103	84	90	110	65	95	46	96				777
	Dissabte	64	70	52	73	58	53	65	44	44				523
	Diumenge													
<b>Can Guerxo</b>	Dilluns	228	192	208	153	223	162	165	152	136				1619
	Dimarts	189	183	180	182	218	150	134	163	164				1563
	Dimecres	184	187	192	170	138	200	176	165	170				1582
	Dijous	146	167	197	149	179	210	179	156	187				1570
	Divendres	176	181	166	179	186	141	163	99	167				1458
	Dissabte	183	181	137	222	162	150	188	98	115				1436
	Diumenge	74	64	54	60	70	75	90	39	47				573
<b>Cor de Jesus</b>	Dilluns	157	139	146	114	179	121	116	114	109				1195
	Dimarts	123	151	123	127	183	125	117	167	122				1238
	Dimecres	152	146	202	134	135	179	128	162	124				1362
	Dijous	96	158	148	139	132	136	109	116	157				1191
	Divendres	146	169	125	133	123	140	140	105	157				1238
	Dissabte	76	108	82	103	99	96	106	75	91				836
	Diumenge	27	24	27	51	46	35	35	17	29				291
<b>Cala de Bou</b>	Dilluns	179	169	143	118	192	101	132	128	100				1262
	Dimarts	135	168	156	158	169	116	120	145	106				1273
	Dimecres	157	156	219	117	140	149	106	138	106				1288
	Dijous	108	147	175	124	139	169	116	110	126				1214
	Divendres	139	152	160	165	159	145	142	140	145				1347
	Dissabte	100	152	123	161	117	90	141	76	78				1038
	Diumenge	26	50	45	60	71	52	60	35	42				441
<b>Ses Païsses</b>	Dilluns	156	107	106	79	105	71	62	68	66				820
	Dimarts	80	104	103	83	98	78	58	58	61				723
	Dimecres	75	141	142	98	90	121	63	70	63				863
	Dijous	61	99	124	70	76	84	58	57	68				697
	Divendres	72	91	106	92	77	69	94	58	69				728
	Dissabte	96	80	60	102	75	39	60	63	42				617
	Diumenge	11												
<b>D. Mòbil 2</b>	Dilluns	8	6	8	4	7	10	19	7	11				80
	Dimarts	5	4	9	8	5	8	4	9	10				62
	Dimecres	21	21	35	27	25	36	41	37	43				286
	Dijous	4	11	8	9	19	10	20	17	27				125
	Divendres	6	9	13	10	6	2	2	1	5				54
	Dissabte	31	16	9	38	45	22	50	47	39				297
	Diumenge													
<b>D. Mòbil 1</b>	Dilluns	9	8	10	6	15	5	5	10	14				82
	Dimarts	13	25	14	21	12	2	15	20	15				137
	Dimecres	6	16	7	7	4	7	9	8	6				70
	Dijous	42	50	63	36	53	28	43	24	60				399
	Divendres	10	6	14	11	2	3	2	7	6				61
	Dissabte	28	17	14	33	26	39	19	10	9				195
	Diumenge													

45.377

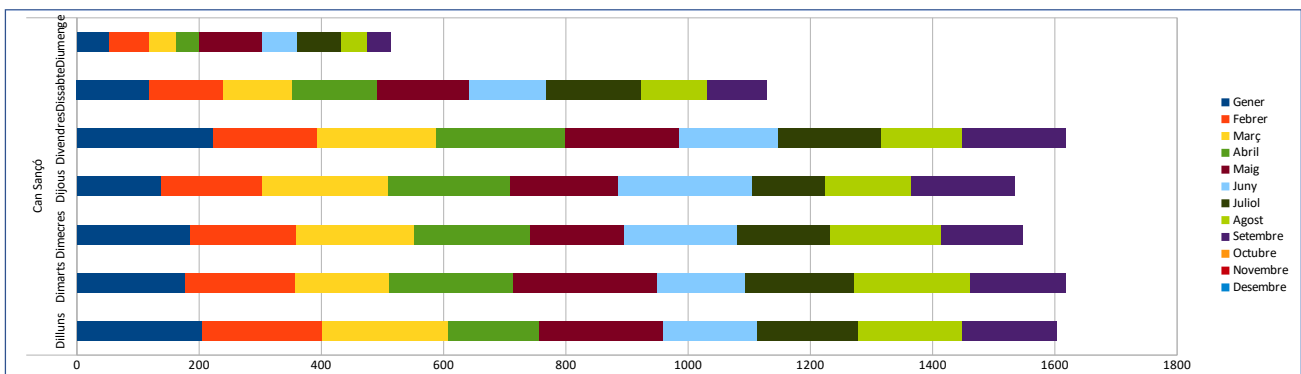



**ENTRADES PER MUNICIPI A LES DEIXALLERIES 2022**

Deixalleria	Població	Gener	Febrer	Març	Abril	Maig	Juny	Juliol	Agost	Setembre	Octubre	Novembre	Desembre	Total
Can Sançó	EIVISSA	83	74	86	71	78	54	68	86	62				662
	SANT ANTONI	52	56	41	77	36	40	27	24	28				381
	SANT JOSEP	25	18	25	24	15	14	25	15	21				182
	SANTA EULARIA	901	875	920	934	1017	884	852	807	767				7.957
	SANT JOAN	23	27	22	6	21	26	19	15	21				180
Ca Na Palava	ALTRES	18	16	16	15	45	30	19	19	16				194
	EIVISSA	151	169	160	189	210	168	149	170	154				1.520
	SANT ANTONI	30	53	43	37	58	35	28	32	28				344
	SANT JOSEP	36	33	40	30	40	36	27	23	30				295
	SANTA EULARIA	263	217	233	225	220	190	213	181	213				1.955
Can Guerxo	SANT JOAN	29	33	18	23	42	44	19	26	32				266
	ALTRES	6	23	12	7	12	6	14	15	17				112
	EIVISSA	485	480	530	501	440	412	439	380					3.667
	SANT ANTONI	57	60	48	53	48	35	42	41					384
	SANT JOSEP	485	457	418	424	537	532	506	361					3.720
Cor de Jesus	SANTA EULARIA	109	108	111	115	111	88	86	68					796
	SANT JOAN	2	3	7	10	6	7	5	9					49
	ALTRES	42	47	20	12	34	14	17	13					199
	EIVISSA	421	447	478	406	508	436	357	389	393				3.835
	SANT ANTONI	139	161	138	146	142	158	147	129	138				1.298
Cala de Bou	SANT JOSEP	56	71	64	62	74	75	66	74	66				608
	SANTA EULARIA	132	165	157	165	148	129	154	143	172				1.365
	SANT JOAN	8	9	3	9	10	17	14	5	6				81
	ALTRES	21	17	13	13	15	17	13	16	14				139
	EIVISSA	53	78	82	82	70	72	63	52	54				606
Ses Païsses	SANT ANTONI	239	308	322	275	279	226	210	218	174				2.251
	SANT JOSEP	458	481	523	440	502	419	449	397	380				4.049
	SANTA EULARIA	38	39	48	41	89	35	32	36	27				385
	SANT JOAN		1	1	2	1	2	2	2					11
	ALTRES	56	84	45	63	46	68	61	67	68				558
D. Mòbils	EIVISSA	29	43	45	44	35	64	39	22	23				344
	SANT ANTONI	399	459	478	380	405	319	292	278	287				3.297
	SANT JOSEP	100	77	78	69	59	49	43	44	41				560
	SANTA EULARIA	15	21	20	26	13	19	14	20	13				161
	SANT JOAN	1	4	1	3	2	2	1	6	4				24
D. Mòbils	ALTRES	7	18	19	2	7	9	6	4	1				73
	EIVISSA	100	108	124	110	106	81	115	90	128				962
	SANT ANTONI	13	14	17	18	10	7	12	6	9				106
	SANT JOSEP	36	21	14	36	52	47	57	48	46				357
	SANTA EULARIA	21	24	27	24	29	22	30	16	32				225
D. Mòbils	SANT JOAN	7	11	15	15	11	10	10	13	23				115
	ALTRES	6	11	9	7	12	5	5	24	7				86

44.359

CANA PALAVA

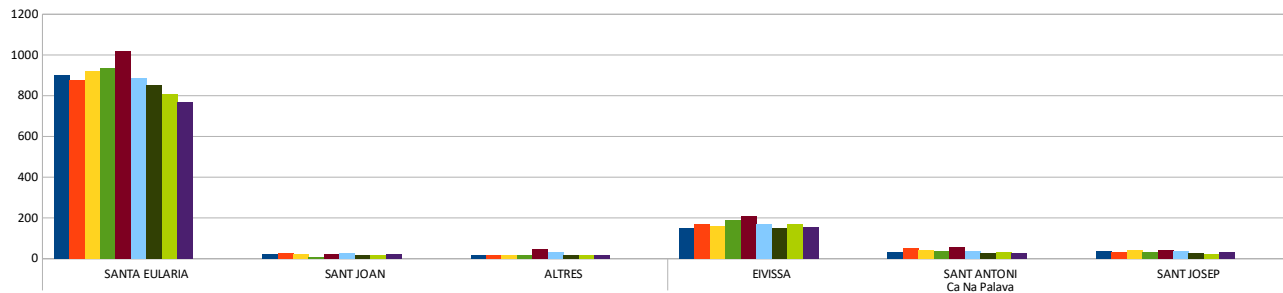

CAN GUERXO

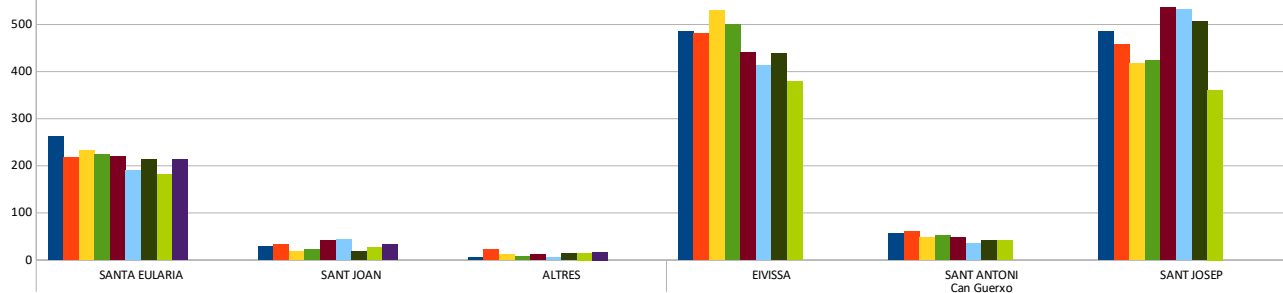

**COR DE JESÚS**

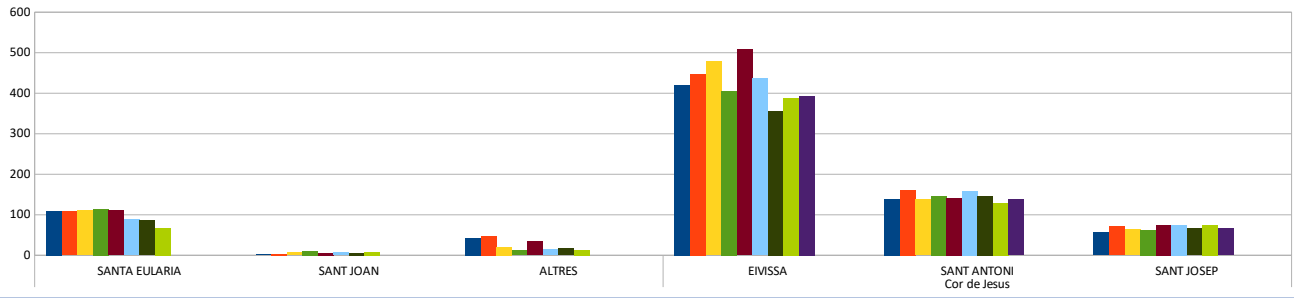

**CALA DE BOU**

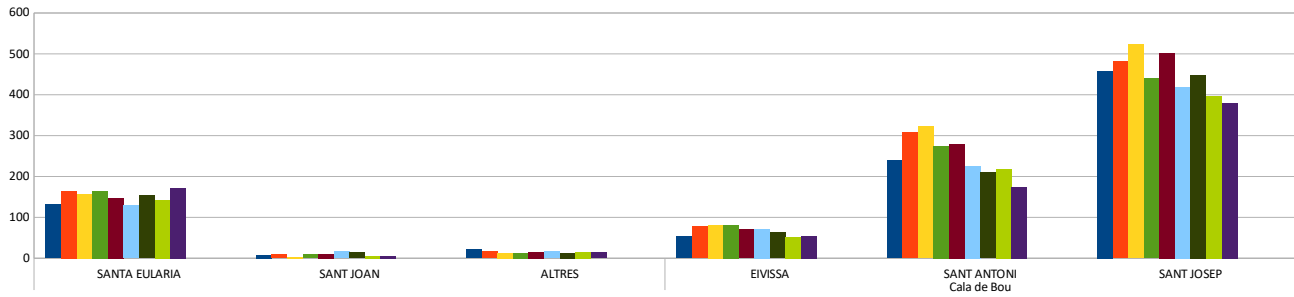

**SES PAÏSSES**

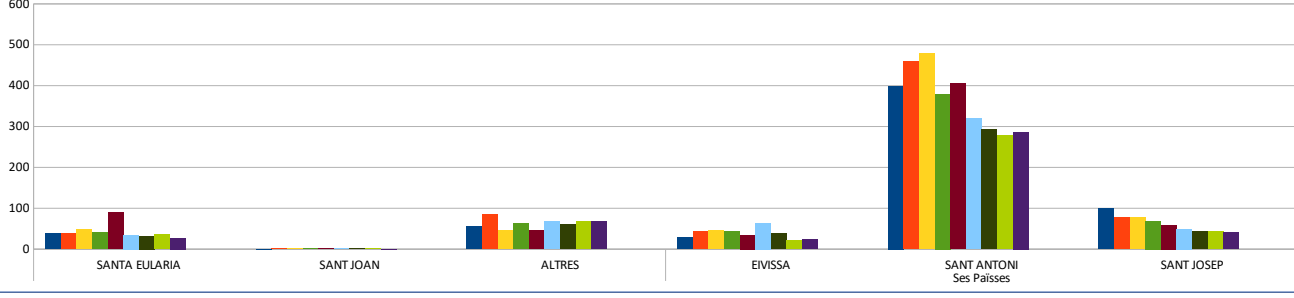

**DEIX. MÒBILS**

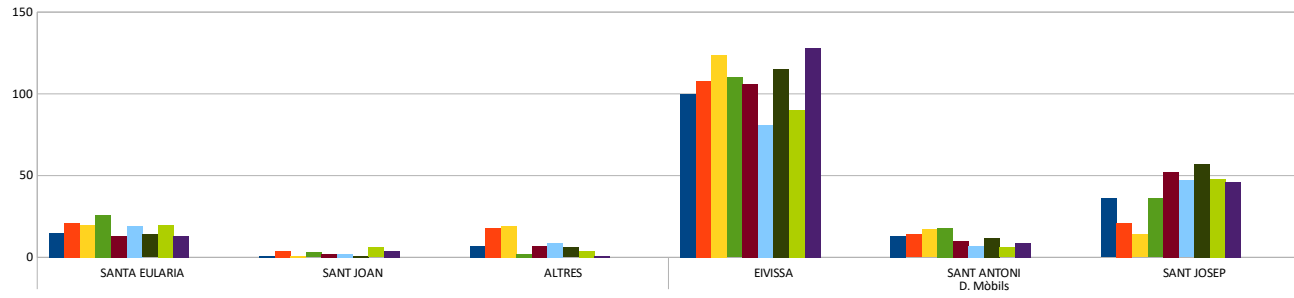

**ENTRADES PER CODI POSTAL A LES DEIXALLERIES 2022**

Deixalleria	Municipi	Gener	Febrer	Març	Abril	Maig	Juny	Juliol	Agost	Setembre	Octubre	Novembre	Desembre	Total	%
<b>Total Deixalleries</b>	<b>EIVISSA</b>	1.322	1.399	1.505	1.403	1.447	1.287	1.230	1.189	814				11.596	26,21 %
	<b>SANT ANTONI</b>	929	1.111	1.087	986	978	820	758	728	664				8.061	18,22 %
	<b>SANT JOSEP</b>	1.196	1.158	1.162	1.085	1.279	1.172	1.173	962	584				9.771	22,09 %
	<b>SANTA EULÀRIA</b>	1.479	1.449	1.516	1.530	1.627	1.367	1.381	1.255	1.224				12.828	29,00 %
	<b>SANT JOAN</b>	70	88	67	68	93	108	70	76	86				726	1,64 %
	<b>ALTRES</b>	156	216	134	119	171	149	135	174					1.254	2,83 %
															<b>44.236</b>

44.236

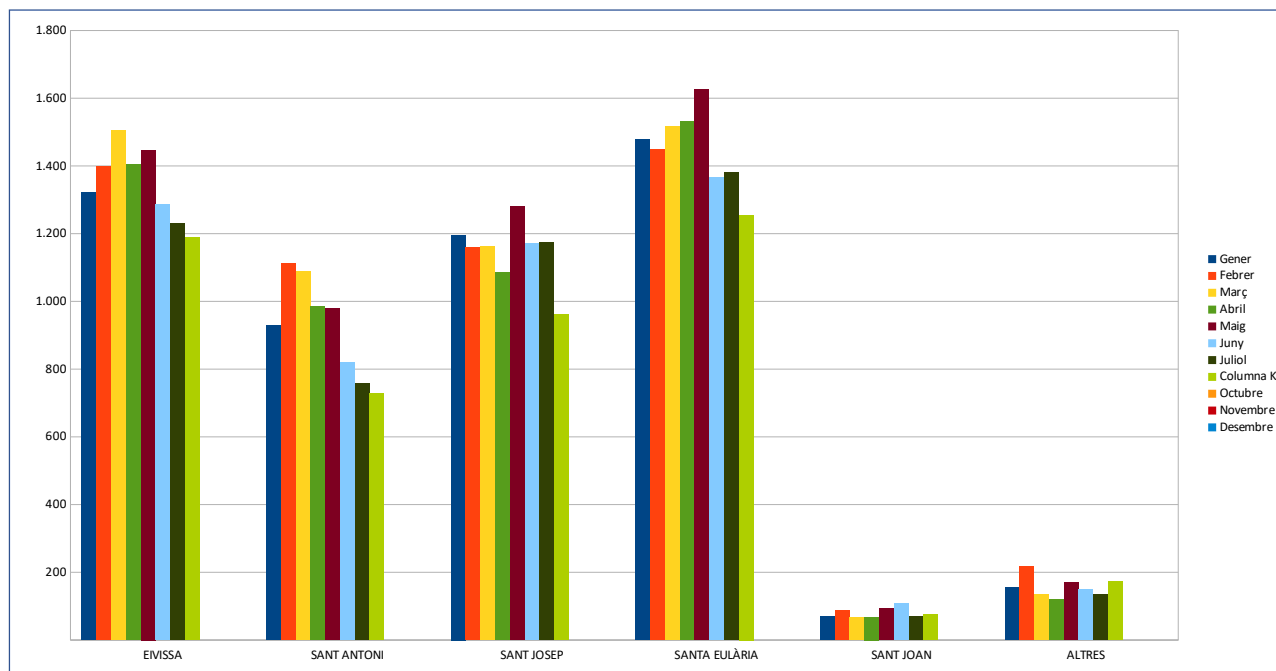

<b>EIVISSA</b>	07800						
<b>SANT ANTONI</b>	07812	07816	07820	07828			
<b>SANT JOSEP</b>	07817	07818	07829	07830	07839		
<b>SANTA EULÀRIA</b>	07813	07814	07819	07840	07849	07850	
<b>SANT JOAN</b>	07810	07811	07815				