

ENTRADES A LA DEIXALLERIA DE CAN SANÇÓ 2020

Mes	Gener	Febrer	Març	Abril	Maig	Juny	Juliol	Agost	Setembre	Octubre	Novembre	Desembre	Total	
Nº Entrades	941	1.076	641	247	914	1.178	1.277	1.048	1.010	1.167	1.105	952	11.556	
Tipus de Residu (kg)	Gener	Febrer	Març	Abril	Maig	Juny	Juliol	Agost	Setembre	Octubre	Novembre	Desembre	Total	%
RAEE	13.384	14.859	6.647	4.917	10.713	13.944	17.330	15.995	13.748	15.084	14.792	14.180	155.593	11,59 %
Voluminosos	30.739	40.817	20.217	7.346	28.570	37.626	28.412	29.970	32.309	32.181	29.954	27.405	345.546	25,73 %
Runes	0	47.746	30.939	12.387	39.465	48.753	41.909	34.157	33.585	57.655	59.545	46.284	452.424	33,69 %
Poda i jardineria	23.670	19.233	14.156	3.830	18.122	26.584	27.712	17.856	21.255	21.949	17.091	16.864	228.322	17,00 %
Vidre Pla	1.266	1.665	1.197	190	2.497	1.091	1.835	1.579	1.198	1.515	2.707	1.291	18.028	1,34 %
Ferralla	7.388	35.049	4.645	2.003	6.785	8.003	8.797	5.463	4.623	5.621	7.158	6.625	102.157	7,61 %
Fusta	0	0	0	0	0	0	0	0	570	290	40	580	1.480	0,11 %
Altres residus valoritzables	171	475	43	64	179	387	132	110	250	122	267	116	2.316	0,17 %
Tèxtil	206	57	7	28	336	200	106	255	284	197	206	121	2.002	0,15 %
Poliestrè expandit	1	2	0	1	1	0	1	1	1	1	1	2	11	0,00 %
Pneumàtics	422	420	289	174	302	633	1.528	458	946	1.651	758	1.029	8.610	0,64 %
Paper i cartró	0	760	0	0	0	0	0	600	0	4	40	0	1.404	0,10 %
Envasos de vidre	0	0	0	0	0	0	0	0	0	0	0	0	0	0,00 %
Envasos lleugers	0	587	13	0	0	0	0	500	0	8	96	0	1.204	0,09 %
Residus especials líquids	35	4	14	14	112	77	41	94	1	88	13	0	493	0,04 %
Residus especials sòlids	606	798	464	1.246	533	971	833	669	647	1.729	753	653	9.902	0,74 %
Residus especials envasos	35	13	30	12	162	168	133	278	59	284	20	87	1.282	0,10 %
Olis Minerals	386	47	108	4	112	423	459	272	122	109	358	375	2.773	0,21 %
Oli Vegetal	15	11	24	30	61	17	14	36	15	24	16	20	282	0,02 %
Bateries de Plom	95	208	89	88	217	508	331	469	761	413	325	278	3.781	0,28 %
Altres bateries	1	5	0	0	14	0	5	9	0	0	4	6	44	0,00 %
Radiografies	1	0	0	0	4	0	0	0	0	0	0	0	5	0,00 %
Piles	18	19	9	0	17	21	46	16	29	11	27	73	283	0,02 %
Fluorescents i bombetes	38	42	18	5	9	12	56	83	49	77	60		448	0,03 %
Tuberries i Caixes de plàstic	105	158	52	0	0	227	47	44	122	54	42	54	904	0,07 %
CDs, DVDs, vinils i cintes	105	65	48	6	302	5	27	42	40	65	70	60	834	0,06 %
Palets	50	220	330	0	90	275	150	0	70	20	0	160	1.365	0,10 %
Mobiliari de plàstic	486	106	12	0	0	0	140	55	20	0	75	5	899	0,07 %
Extintors	2	0	0	0	2	4	0	5	1	4	0	0	18	0,00 %
Càpsules cafè	0	0	0	0	0	0	0	0	0	0	0	1	1	0,00 %
Botelles de càmping gas	4	0	0	0	2	6	6	4	0	10	2	30	64	0,00 %
Bengales	0	0	0	0	0	0	0	0	0	0	0	0	0	0,00 %
Residus amb amiant	163	0	0	0	60	0	24	4	0	0	0	0	251	0,02 %
TOTALS	79.392	163.366	79.349	32.345	108.665	139.934	130.071	109.021	110.705	139.163	134.417	116.297	1.342.726	100,00 %

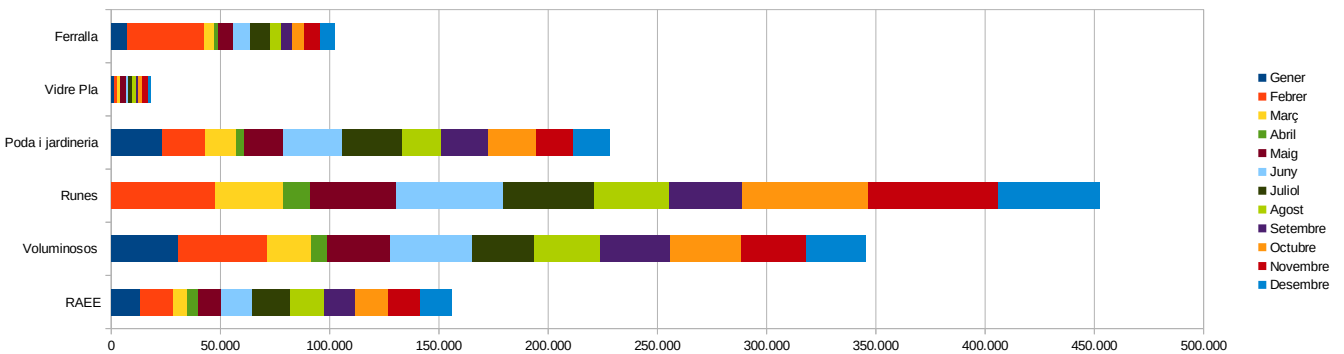
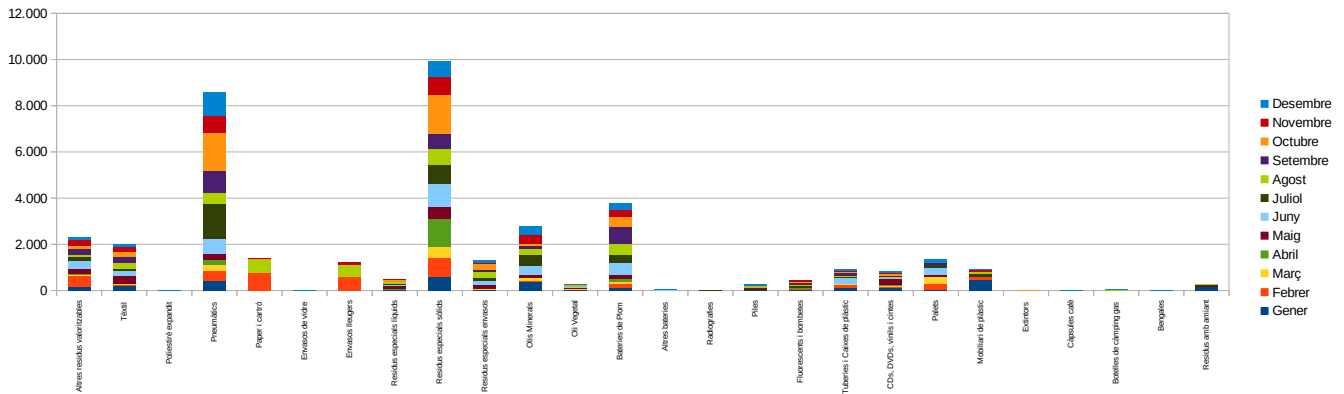

ENTRADES A LA DEIXALLERIA DE CA NA PALAVA 2020

Mes	Gener	Febrer	Març	Abril	Maig	Juny	Juliol	Agost	Setembre	Octubre	Novembre	Desembre	Total	
Nº Entrades	400	534	223	58	435	657	657	430	418	560	586	500	5.458	
Tipus de Residu (kg)	Gener	Febrer	Març	Abril	Maig	Juny	Juliol	Agost	Setembre	Octubre	Novembre	Desembre	Total	%
RAEE	7.187	5.715	3.122	952	5.936	8.299	10.421	6.024	8.338	8.763	11.544	6.622	82.923	11,08 %
Voluminosos	17.475	25.161	6.919	3.795	20.841	28.536	22.610	12.626	14.502	21.129	19.436	14.329	207.359	27,72 %
Runes	20.780	39.094	15.700	1.417	18.928	33.560	21.216	12.120	15.801	22.312	23.195	31.747	255.870	34,20 %
Podà i jardineria	8.970	8.195	2.935	840	8.650	11.690	12.620	4.605	5.820	8.097	10.729	10.115	93.266	12,47 %
Vidre Pla	575	1.774	260	0	452	1.419	416	605	1.114	716	497	2.725	10.552	1,41 %
Ferralla	6.246	7.138	2.553	1.232	6.727	5.779	8.610	5.917	4.507	8.621	7.807	6.879	72.016	9,63 %
Fusta	0	0	0	0	0	0	0	0	8	290	0	0	298	0,04 %
Altres residus valoritzables	900	344	125	0	267	481	357	259	212	809	263	238	4.255	0,57 %
Tèxtil	0	0	0	0	0	160	0	0	0	0	0	0	160	0,02 %
Poliestirè expandit	1	2	0	0	0	1	0	2	1	0	2	0	9	0,00 %
Pneumàtics	0	651	150	42	175	178	515	165	70	417	375	218	2.956	0,40 %
Paper i cartró	180	357	110	320	1.294	0	322	260	288	420	242	68	3.861	0,52 %
Envasos de vidre	0	0	0	0	0	0	0	0	0	0	0	0	0	0,00 %
Envasos lleugers	40	142	70	180	244	0	782	36	42	80	120	148	1.884	0,25 %
Residus especials líquids	1	31	4	0	119	49	8	8	60	17	2	0	299	0,04 %
Residus especials sòlids	240	474	34	126	312	526	685	339	234	278	1.024	338	4.611	0,62 %
Residus especials envasos	8	23	0	2	45	30	45	0	0	42	1	90	285	0,04 %
Olis Minerals	141	144	0	0	68	344	40	192	20	115	157	147	1.368	0,18 %
Oli Vegetal	0	2	0	0	5	6	0	2	5	9	47	15	91	0,01 %
Bateries de Plom	189	137	88	5	70	163	128	284	225	138	325	70	1.822	0,24 %
Altres bateries	0	0	0	0	0	0	0	10	0	0	0	0	10	0,00 %
Radiografies	0	0	0	0	0	2	0	0	0	0	0	0	2	0,00 %
Piles	5	0	0	4	2	8	27	0	4	58	51	29	189	0,03 %
Fuorescents i bombetes	200	15	0	1	1	22	25	10	63	18	5	2	362	0,05 %
Tuberis i Caixes de plàstic	70	305	0	0	20	51	120	3	0	12	35	55	671	0,09 %
CDs, DVDs, vinils i cintes	60	10	5	0	0	8	13	15	3	1	1	10	126	0,02 %
Palets	110	220	60	0	0	100	340	80	160	185	0	380	1.635	0,22 %
Mobiliari de plàstic	0	0	0	0	10	0	10	0	0	0	0	0	20	0,00 %
Extintors	0	1	1	0	0	1	0	0	0	3	1	0	7	0,00 %
Càpsules cafè	0	0	0	0	0	0	0	0	0	0	0	0	0	0,00 %
Botelles de càmping gas	0	0	0	0	0	0	0	0	0	0	0	6	6	0,00 %
Bengales	0	0	0	0	0	0	0	0	0	0	0	0	0	0,00 %
Residus amb amiant	100	0	220	0	0	56	40	90	340	131	200	0	1.177	0,16 %
TOTALS	63.478	89.936	32.356	8.917	64.166	91.469	79.350	43.652	51.814	72.660	76.059	74.231	748.089	100,00 %

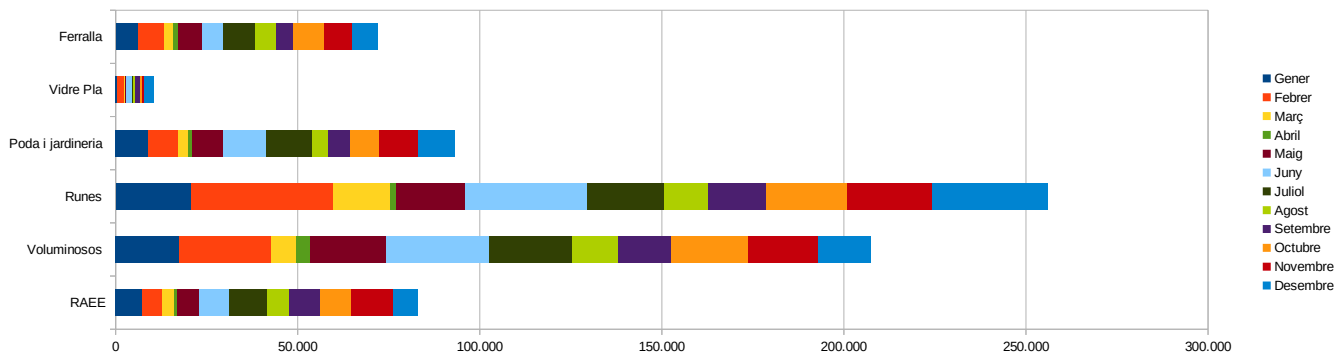
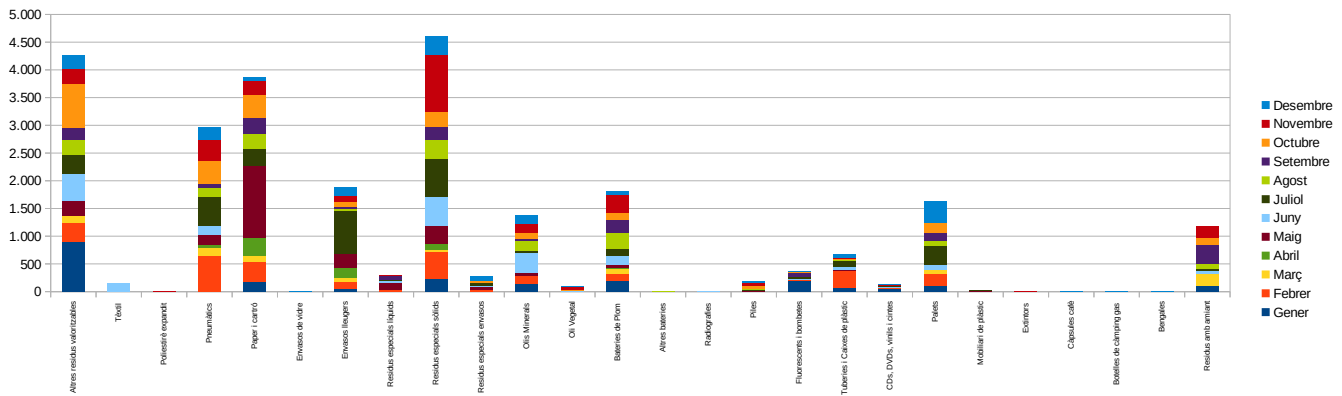

ENTRADES A LA DEIXALLERIA DE SES PAISOS 2020

Mes	Gener	Febrer	Març	Abril	Maig	Juny	Juliol	Agost	Setembre	Octubre	Novembre	Desembre	Total	
Nº Entrades	574	585	371	204	571	644	591	488	562	544	571	524	6.229	
Tipus de Residu (kg)	Gener	Febrer	Març	Abril	Maig	Juny	Juliol	Agost	Setembre	Octubre	Novembre	Desembre	Total	%
RAEE	13.096	10.663	7.890	8.273	15.425	16.316	18.010	13.761	13.580	11.425	12.357	11.917	152.713	16,24 %
Voluminosos	17.434	15.893	10.886	4.553	18.576	21.790	16.838	14.399	22.167	16.329	17.970	15.378	192.212	20,44 %
Runes	41.363	49.960	28.468	12.818	24.858	30.259	15.970	16.414	31.936	40.007	32.871	39.556	364.480	38,75 %
Podà i jardineria	6.910	7.570	5.141	3.040	10.090	10.560	8.750	8.974	8.759	5.740	9.159	8.643	93.336	9,92 %
Vidre Pla	522	1.077	489	136	547	800	343	192	460	1.580	167	653	6.964	0,74 %
Ferralla	8.412	6.102	4.623	3.987	7.318	10.164	11.251	8.975	12.526	9.927	8.714	7.235	99.233	10,55 %
Fusta	290	710	200	340	0	480	420	0	120	420	1.010	680	4.670	0,50 %
Altres residus valoritzables	183	451	102	30	245	201	414	346	645	196	480	368	3.661	0,39 %
Tèxtil	80	75	10	0	8	20	61	5	0	21	20	0	300	0,03 %
Poliestirè expandit	0	0	0	0	0	1	0	0	0	0	0	0	1	0,00 %
Pneumàtics	382	462	211	233	542	802	809	629	1.065	1.057	581	340	7.111	0,76 %
Paper i cartró	0	0	20	0	0	0	0	0	0	0	0	0	20	0,00 %
Envasos de vidre	0	0	0	0	0	0	0	0	0	0	0	0	0	0,00 %
Envasos lleugers	0	0	20	0	0	0	0	0	0	0	0	0	20	0,00 %
Residus especials líquids	274	27	0	0	13	169	80	38	20	1	0	17	639	0,07 %
Residus especials sòlids	440	709	68	852	376	417	310	471	267	215	344	260	4.730	0,50 %
Residus especials envasos	44	11	14	20	83	24	114	36	88	9	83	14	540	0,06 %
Olis Minerals	66	85	15	6	16	286	16	123	88	59	298	417	1.474	0,16 %
Oli Vegetal	162	24	4	3	7	17	2	8	10	18	20	11	285	0,03 %
Bateries de Plom	181	145	51	61	253	73	186	41	154	0	255	220	1.619	0,17 %
Altres bateries	8	4	0	0	0	0	0	0	0	0	11	13	36	0,00 %
Radiografies	0	0	0	0	0	0	0	0	0	122	0	0	122	0,01 %
Piles	15	26	9	11	7	21	21	9	5	23	5	18	169	0,02 %
Fuorescents i bombetes	11	5	11	0	0	0	11	99	4	11	6	8	166	0,02 %
Tuberis i Caixes de plàstic	80	134	11	0	68	30	72	26	0	57	137	180	795	0,08 %
CDs, DVDs, vinils i cintes	8	27	7	10	41	9	53	38	1	9	25	25	252	0,03 %
Palets	30	80	0	40	120	10	90	380	40	0	30	170	990	0,11 %
Mobiliari de plàstic	240	175	160	150	590	290	310	160	380	200	170	80	2.905	0,31 %
Extintors	1	1	0	0	6	1	7	6	4	3	1	0	30	0,00 %
Càpsules cafè	0	0	0	0	0	0	0	0	0	0	0	0	0	0,00 %
Botelles de càmping gas	0	4	8	0	0	14	10	14	0	8	1	0	59	0,01 %
Bengales	0	0	0	0	0	0	0	0	0	0	0	0	0	0,00 %
Residus amb amiant	0	0	0	0	37	119	660	0	120	0	31	0	967	0,10 %
TOTALS	90.232	94.418	58.417	34.563	79.226	92.871	74.809	65.142	92.440	87.435	84.745	86.202	940.499	100,00 %

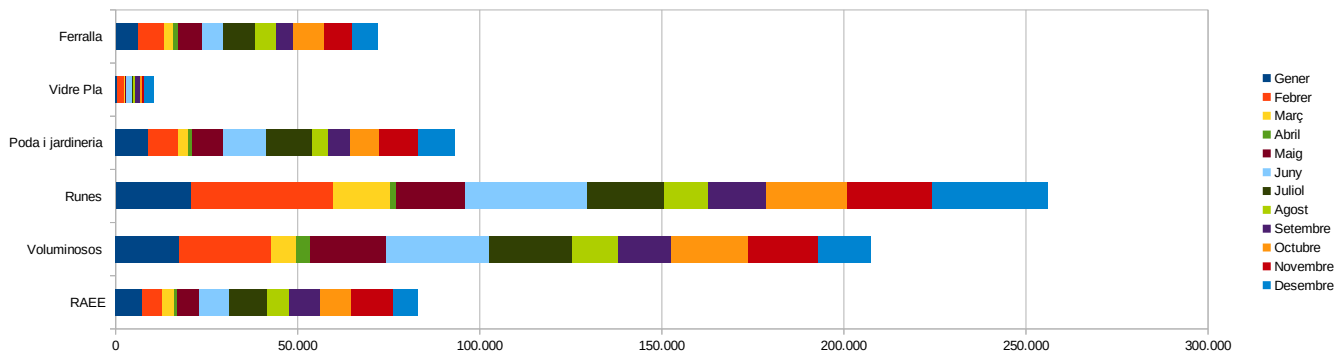
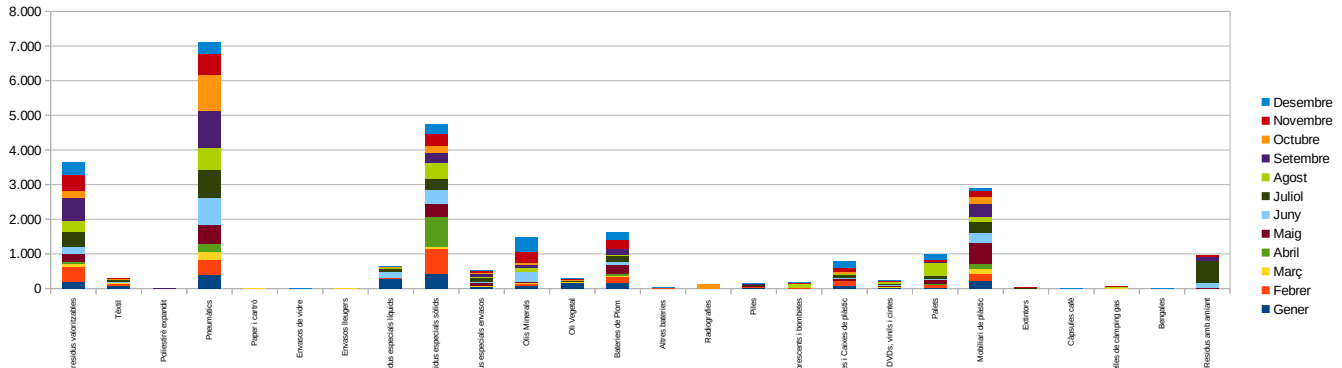

ENTRADES A LA DEIXALLERIA DE COR DE JESUS 2020

Mes	Gener	Febrer	Març	Abril	Maig	Juny	Juliol	Agost	Setembre	Octubre	Novembre	Desembre	Total	
Nº Entrades	904	1.008	488	95	723	1.082	1.038	918	872	1.000	1.000	788	9.916	
Tipus de Residu (kg)	Gener	Febrer	Març	Abril	Maig	Juny	Juliol	Agost	Setembre	Octubre	Novembre	Desembre	Total	%
RAEE	15.454	15.270	7.639	1.824	9.899	22.600	19.819	17.349	11.506	12.914	13.621	9.730	157.625	11,06 %
Voluminosos	41.369	52.276	22.717	4.752	34.098	49.877	43.263	31.394	35.694	39.862	42.562	32.024	429.888	30,16 %
Runes	61.637	58.294	30.597	3.150	39.376	53.604	42.620	43.732	38.126	54.766	55.676	53.965	535.543	37,57 %
Podà i jardineria	12.686	14.221	9.782	3.000	11.317	15.421	18.472	12.147	14.581	17.807	15.890	10.139	155.463	10,91 %
Vidre Pla	2.403	3.428	1.279	22	1.199	5.463	1.695	2.660	3.765	2.480	878	1.513	26.785	1,88 %
Ferralla	7.941	9.922	3.602	395	5.928	9.664	7.624	7.007	7.531	8.257	9.244	4.805	81.919	5,75 %
Fusta	0	0	0	0	0	0	990	710	0	180	0	410	2.290	0,16 %
Altres residus valoritzables	500	509	267	40	290	698	487	559	496	587	543	463	5.439	0,38 %
Tèxtil	0	0	0	0	0	0	0	10	0	0	0	10	20	0,00 %
Poliestirè expandit	0	0	0	0	0	0	3	0	0	1	2	2	7	0,00 %
Pneumàtics	101	400	74	4	703	770	656	291	588	537	532	311	4.967	0,35 %
Paper i cartró	20	0	20	720	200	396	198	766	246	320	292	180	3.358	0,24 %
Envasos de vidre	0	0	0	260	0	0	0	0	0	0	0	0	260	0,02 %
Envasos lleugers	0	50	0	80	186	3	78	280	30	100	14	0	821	0,06 %
Residus especials líquids	20	12	10	0	5	23	70	20	6	20	41	1	228	0,02 %
Residus especials sòlids	991	709	435	53	624	677	670	169	757	511	668	186	6.450	0,45 %
Residus especials envasos	96	7	2	0	5	2	203	154	13	30	26	28	565	0,04 %
Olis Minerals	522	1.158	276	75	154	202	441	413	480	1.367	492	353	5.932	0,42 %
Oli Vegetal	1	60	0	0	0	0	18	25	0	72	0	6	182	0,01 %
Bateries de Plom	180	162	130	10	175	396	181	388	343	98	152	180	2.394	0,17 %
Altres bateries	20	0	0	0	0	0	0	0	11	0	0	14	45	0,00 %
Radiografies	0	0	0	0	0	0	0	0	0	0	0	1	1	0,00 %
Piles	28	249	15	32	7	48	299	89	108	22	22	23	941	0,07 %
Fuorescents i bombetes	45	43	0	11	17	7	48	76	47	5	0	24	322	0,02 %
Tuberis i Caixes de plàstic	30	0	17	0	10	33	83	110	6	10	0	0	299	0,02 %
CDs, DVDs, vinils i cintes	14	154	0	0	61	43	52	49	91	76	37	30	607	0,04 %
Palets	730	100	10	0	110	390	560	30	620	100	20	320	2.990	0,21 %
Mobiliari de plàstic	0	0	0	0	0	0	60	30	0	0	0	0	90	0,01 %
Extintors	0	0	0	0	0	3	0	0	2	0	1	0	6	0,00 %
Càpsules cafè	0	0	0	0	0	0	0	0	0	0	0	0	0	0,00 %
Botelles de càmping gas	0	0	0	0	0	0	0	0	8	0	2	0	10	0,00 %
Bengales	0	0	0	0	0	0	0	0	0	0	0	0	0	0,00 %
Residus amb amiant	0	0	0	0	0	0	0	0	0	0	0	0	0	0,00 %
TOTALS	144.788	157.023	76.871	14.428	104.364	160.319	138.589	118.458	115.056	140.123	140.713	114.717	1.425.448	100,00 %

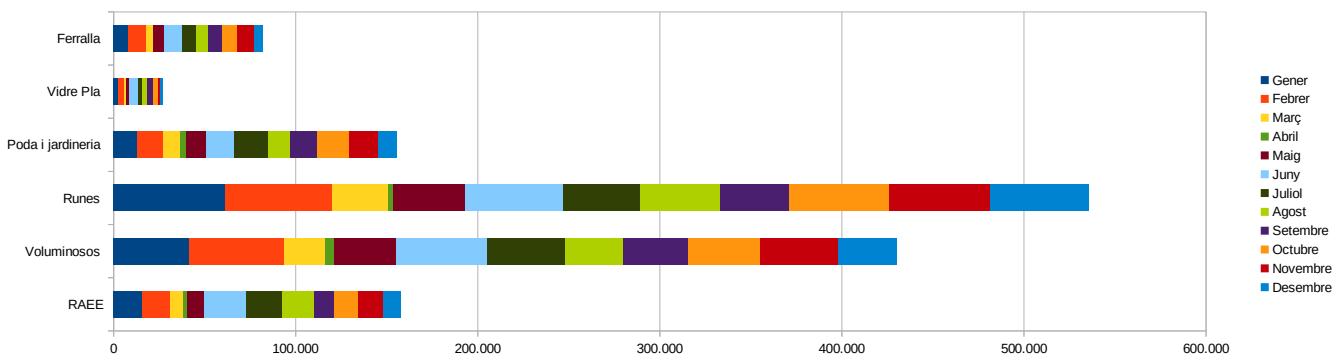
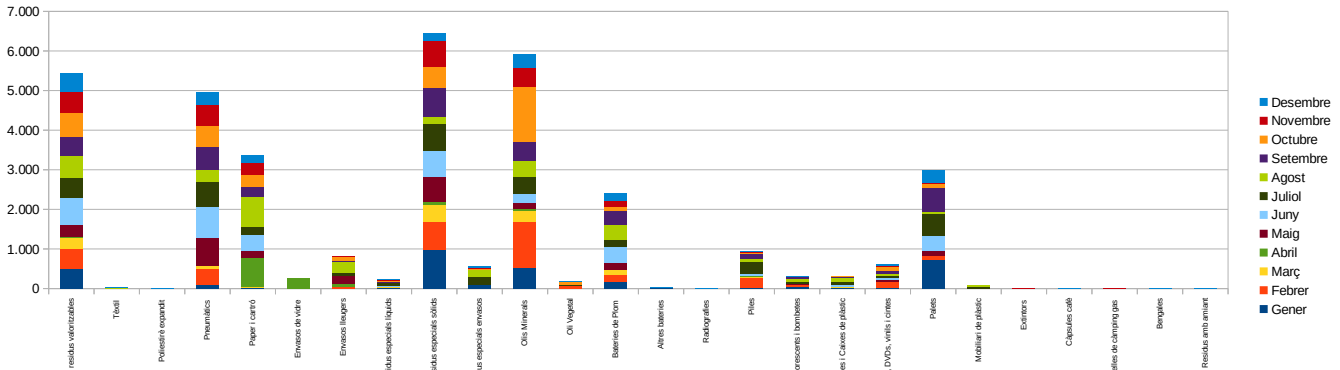

ENTRADES A LA DEIXALLERIA DE CAN GUERXO 2020

Mes	Gener	Febrer	Març	Abril	Maig	Juny	Juliol	Agost	Setembre	Octubre	Novembre	Desembre	Total	
Nº Entrades	1.153	1.197	715	322	1.084	1.331	1.213	1.060	1.187	1.230	1.324	1.108	12.924	
Tipus de Residu (kg)	Gener	Febrer	Març	Abril	Maig	Juny	Juliol	Agost	Setembre	Octubre	Novembre	Desembre	Total	%
RAEE	27.102	19.539	14.319	13.983	17.801	30.010	24.343	24.589	23.949	26.254	18.750	19.434	260.073	14,27 %
Voluminosos	32.729	43.064	23.014	10.188	29.168	33.709	34.152	22.245	36.216	37.758	25.191	27.862	355.295	19,50 %
Runes	66.713	73.692	53.122	9.778	50.226	49.005	60.765	44.370	58.562	66.210	89.127	55.859	677.429	37,18 %
Podà i jardineria	32.665	29.482	16.715	8.237	21.599	31.792	26.655	16.796	23.129	25.430	29.979	19.589	282.068	15,48 %
Vidre Pla	702	1.614	826	153	2.512	2.066	1.811	892	1.356	465	1.041	1.480	14.919	0,82 %
Ferralla	15.459	13.923	9.204	8.580	14.769	16.363	14.573	1.183	14.600	11.700	10.540	10.415	141.308	7,76 %
Fusta	665	0	0	0	0	0	300	240	410	0	0	610	2.225	0,12 %
Altres residus valoritzables	736	769	305	71	867	290	449	413	416	467	463	218	5.462	0,30 %
Tèxtil	0	13	0	0	0	0	65	30	50	180	10	0	348	0,02 %
Poliestirè expandit	1	0	7	11	1	0	0	1	1	0	1	1	24	0,00 %
Pneumàtics	974	963	0	0	1.071	1.954	1.002	611	802	1.745	1.040	1.193	11.356	0,62 %
Paper i cartró	1.060	0	802	540	1.060	2.060	2.160	1.864	1.900	2.240	3.602	2.520	19.808	1,09 %
Envasos de vidre	0	0	0	0	0	0	0	0	0	0	0	0	0	0,00 %
Envasos lleugers	120	720	460	460	1.040	2.740	1.500	1.680	1.880	1.660	1.640	1.680	15.580	0,86 %
Residus especials líquids	0	172	35	0	10	71	242	5	62	44	44	25	710	0,04 %
Residus especials sòlids	797	641	532	875	965	1.409	845	1.549	842	805	1.053	654	10.966	0,60 %
Residus especials envasos	28	64	16	50	3	98	58	73	46	21	181	118	755	0,04 %
Olis Minerals	382	81	201	115	510	427	156	235	195	414	141	31	2.886	0,16 %
Olis Vegetal	136	98	97	243	91	149	82	182	203	91	14	32	1.417	0,08 %
Bateries de Plom	202	229	11	268	606	306	513	332	299	1.019	232	259	4.275	0,23 %
Altres bateries	1	64	42	6	3	0	4	54	6	1	1	23	204	0,01 %
Radiografies	0	0	0	0	0	0	0	0	1	0	0	0	1	0,00 %
Piles	48	0	54	7	11	16	41	32	31	25	40	40	344	0,02 %
Fuorescents i bombetes	16	41	0	6	37	30	81	25	20	34	63	41	394	0,02 %
Tuberis i Caixes de plàstic	172	0	227	60	170	436	164	362	210	108	263	94	2.266	0,12 %
CDs, DVDs, vinils i cintes	30	97	37	2	60	65	54	24	89	77	177	43	755	0,04 %
Palets	410	0	20	285	765	1.500	725	1.065	860	375	715	445	7.165	0,39 %
Mobiliari de plàstic	0	0	220	0	176	416	70	213	409	320	263	70	2.157	0,12 %
Extintors	14	8	6	12	4	10	6	5	19	2	8	4	98	0,01 %
Càpsules cafè	0	0	0	0	0	0	0	0	0	0	0	0	0	0,00 %
Botelles de càmping gas	10	0	4	20	6	6	10	4	2	16	12	12	102	0,01 %
Bengales	0	0	0	0	0	0	0	0	0	0	0	0	0	0,00 %
Residus amb amiant	18	0	160	0	417	60	44	100	300	0	244	158	1.501	0,08 %
TOTALS	181.190	185.273	120.435	53.950	143.946	174.985	170.871	119.173	166.865	177.461	184.834	142.908	1.821.892	100,00 %

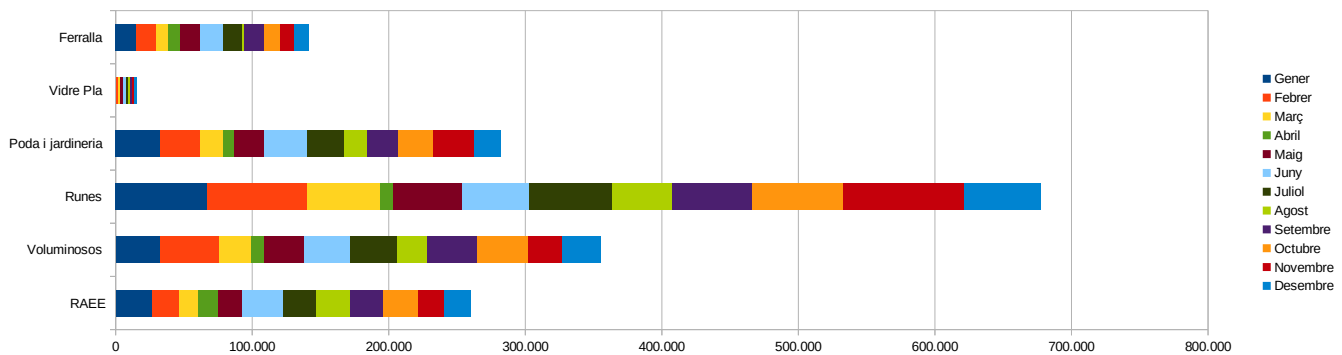
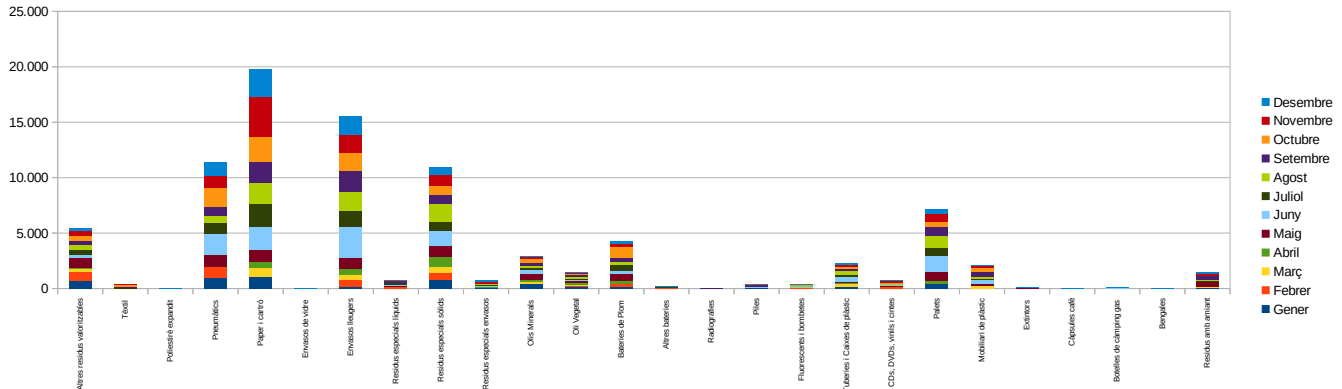

ENTRADES A LA DEIXALLERIA DE CALA DE BOU 2020

Mes	Gener	Febrer	Març	Abril	Maig	Juny	Juliol	Agost	Setembre	Octubre	Novembre	Desembre	Total	
Nº Entrades	736	823	420	88	684	891	962	738	732	887	886	736	8.583	
Tipus de Residu (kg)	Gener	Febrer	Març	Abril	Maig	Juny	Juliol	Agost	Setembre	Octubre	Novembre	Desembre	Total	%
RAEE	6.857	11.825	5.143	3.030	10.321	15.495	21.081	14.810	11.212	11.563	12.797	13.486	137.621	11,70 %
Voluminosos	20.383	27.052	15.449	2.911	19.286	25.706	28.396	14.619	16.827	20.186	17.369	17.948	226.132	19,22 %
Runes	36.005	47.070	34.784	1.810	31.844	42.786	35.570	24.466	24.502	51.983	63.230	35.124	429.174	36,48 %
Podà i jardineria	17.506	21.913	8.540	3.185	20.185	22.924	25.624	22.288	22.316	26.733	24.354	16.859	232.427	19,76 %
Vidre Pla	230	1.241	459	3	636	598	971	254	670	503	247	493	6.305	0,54 %
Ferralla	8.096	13.190	4.296	1.856	8.851	12.427	12.899	6.980	8.297	12.346	10.225	7.691	107.152	9,11 %
Fusta	210	430	0	0	0	0	0	200	1.290	1.540	1.840	500	6.010	0,51 %
Altres residus valoritzables	519	1.080	80	98	145	333	338	655	767	1.096	270	547	5.926	0,50 %
Tèxtil	20	5	20	0	6	35	54	18	21	0	30	0	208	0,02 %
Poliestirè expandit	4	1	1	0	0	0	2	1	1	1	0	0	11	0,00 %
Pneumàtics	92	495	355	55	913	541	383	700	1.571	421	999	618	7.143	0,61 %
Paper i cartró	0	0	0	0	0	0	0	0	0	0	0	0	0	0,00 %
Envasos de vidre	0	0	0	0	0	0	0	0	0	0	0	0	0	0,00 %
Envasos lleugers	0	0	0	0	0	0	0	0	0	0	0	0	0	0,00 %
Residus especials líquids	23	4	20	20	17	33	117	189	23	20	10	12	488	0,04 %
Residus especials sòlids	304	966	119	57	536	770	750	298	539	672	732	520	6.263	0,53 %
Residus especials envasos	20	0	22	8	10	155	45	12	46	25	1	308	652	0,06 %
Olis Minerals	13	45	43	4	166	180	136	241	120	902	225	71	2.146	0,18 %
Oli Vegetal	209	20	4	15	17	114	49	72	51	73	31	14	668	0,06 %
Bateries de Plom	174	175	54	47	201	220	398	312	318	356	84	228	2.565	0,22 %
Altres bateries	1	0	15	2	1	0	59	53	16	1	2	0	148	0,01 %
Radiografies	0	0	0	0	0	0	0	0	0	0	0	0	0	0,00 %
Piles	33	10	60	0	9	43	16	23	26	27	24	27	298	0,03 %
Fuorescents i bombetes	59	70	9	1	5	9	12	13	53	8	2	13	253	0,02 %
Tuberis i Caixes de plàstic	95	137	4	0	109	50	62	55	18	228	0	58	814	0,07 %
CDs, DVDs, vinils i cintes	3	36	1	0	3	0	31	0	45	23	5	10	158	0,01 %
Palets	40	170	100	20	0	200	0	1.454	270	440	400	100	3.194	0,27 %
Mobiliari de plàstic	0	0	50	0	40	180	100	20	170	0	0	0	560	0,05 %
Extintors	0	3	0	1	9	7	0	8	3	0	6	4	41	0,00 %
Càpsules cafè	0	0	0	0	0	0	0	0	0	0	0	0	0	0,00 %
Botelles de càmping gas	0	2	0	0	2	4	10	8	2	2	12	4	46	0,00 %
Bengales	0	0	0	0	0	0	0	0	0	0	0	0	0	0,00 %
Residus amb amiant	11	40	0	0	400	240	0	0	0	0	30	0	0	0,00 %
TOTALS	90.907	125.980	69.628	13.122	93.711	123.048	127.102	87.749	89.174	129.147	132.923	94.634	1.176.403	100,00 %

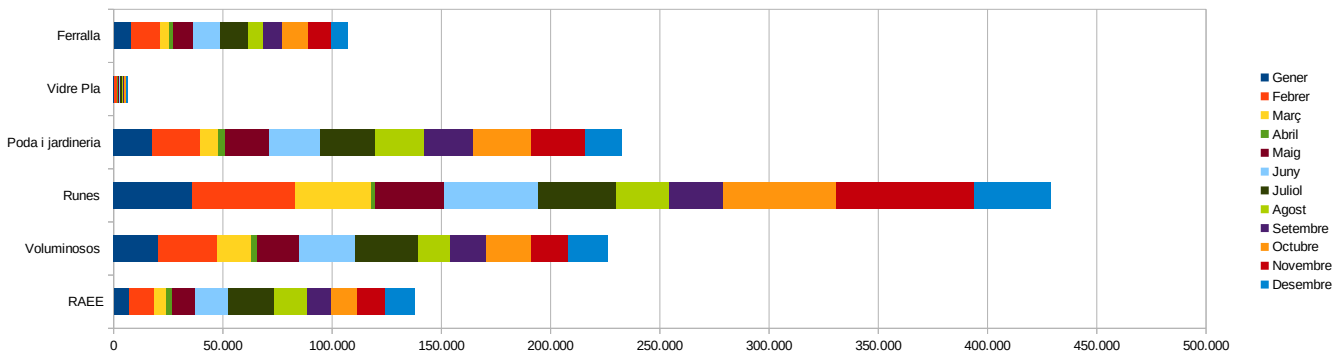
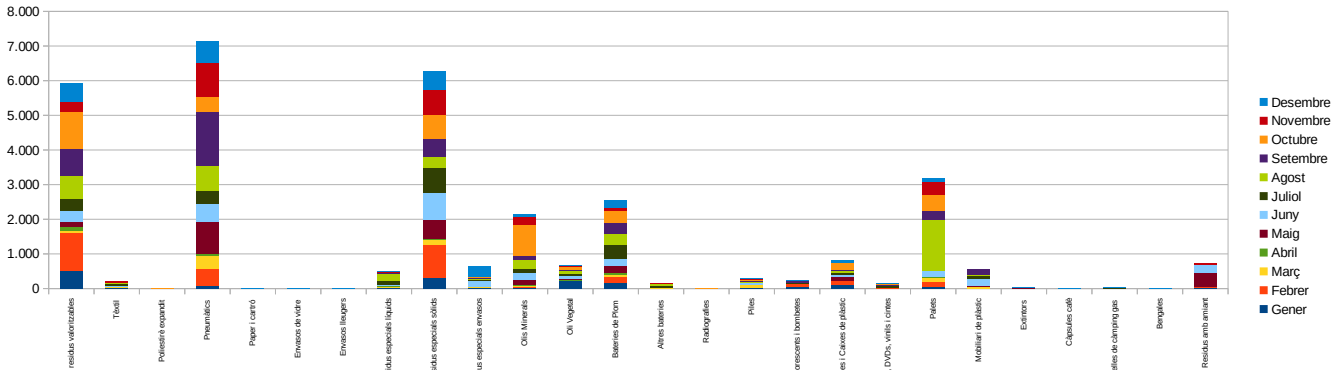

ENTRADES A LES DEIXALLERIES MOBILS 2020

Mes	Gener	Febrer	Març	Abril	Maig	Juny	Juliol	Agost	Setembre	Octubre	Novembre	Desembre	Total	
Nº Entrades	229	271	101	0	0	142	209	162	202	226	214	225	1.981	
Tipus de Residu (kg)	Gener	Febrer	Març	Abril	Maig	Juny	Juliol	Agost	Setembre	Octubre	Novembre	Desembre	Total	%
RAEE	1.413	1.524	917	0	0	1.185	1.201	745	1.192	1.280	866	1.256	11.579	42,14 %
Voluminosos	1.065	1.162	789	0	0	403	524	563	816	635	785	678	7.420	27,00 %
Runes	0	0	0	0	0	0	0	0	120	0	0	0	120	0,44 %
Poda i jardineria	0	0	0	0	0	0	0	0	0	0	0	0	0	0,00 %
Vidre Pla	19	10	21	0	0	9	3	1	4	0	5	1	73	0,26 %
Ferralla	353	852	205	0	0	307	472	424	442	736	442	475	4.706	17,13 %
Fusta	0	0	0	0	0	0	0	0	0	0	0	0	0	0,00 %
Altres residus valoritzables	12	0	9	0	0	3	11	8	1	0	3	3	49	0,18 %
Tèxtil	0	15	0	0	0	0	0	0	0	0	0	0	15	0,05 %
Poliestirè expandit	0	0	0	0	0	0	0	0	0	0	0	0	0	0,00 %
Pneumàtics	172	2	35	0	0	0	163	3	17	0	49	196	637	2,32 %
Paper i cartró	0	0	0	0	0	0	0	0	0	0	0	0	0	0,00 %
Envasos de vidre	0	0	0	0	0	0	0	0	0	0	0	0	0	0,00 %
Envasos lleugers	0	0	0	0	0	0	0	0	0	0	0	0	0	0,00 %
Residus especials líquids	6	0	2	0	0	6	5	15	34	21	0	15	103	0,37 %
Residus especials sòlids	57	72	43	0	0	60	73	41	45	37	37	107	572	2,08 %
Residus especials envasos	2	9	0	0	0	0	12	11	3	26	6	7	74	0,27 %
Olis Minerals	86	10	68	0	0	2	25	152	20	43	194	20	620	2,25 %
Oli Vegetal	0	14	0	0	0	6	10	18	8	27	1	6	89	0,32 %
Bateries de Plom	12	66	0	0	0	21	37	73	107	101	33	107	557	2,03 %
Altres bateries	1	10	0	0	0	1	2	2	0	109	5	32	161	0,58 %
Radiografies	0	0	0	0	0	0	0	1	0	0	0	0	1	0,00 %
Piles	41	43	20	0	0	26	32	29	5	28	30	28	281	1,02 %
Fluorescents i bombetes	18	14	10	0	0	10	18	4	8	27	10	15	133	0,48 %
Tuberries i Caixes de plàstic	9	0	0	0	0	0	5	3	0	0	20	0	37	0,14 %
CDs, DVDs, vinils i cintes	45	21	18	0	0	23	32	5	17	20	22	29	232	0,84 %
Palets	0	0	0	0	0	0	0	0	0	0	0	0	0	0,00 %
Mobiliari de plàstic	0	0	0	0	0	0	20	0	0	0	0	0	20	0,07 %
Càpsules cafè	0	0	0	0	0	0	0	0	0	0	0	0	0	0,00 %
Extintors haló	0	0	0	0	0	0	0	0	0	0	0	0	0	0,00 %
Botelles de càmping gas	0	0	0	0	0	0	0	0	0	0	0	0	0	0,00 %
Bengales	0	0	0	0	0	0	0	0	0	0	0	0	0	0,00 %
TOTALS	3.311	3.823	2.136	0	0	2.060	2.643	2.097	2.838	3.090	2.508	2.973	27.478	100,00 %

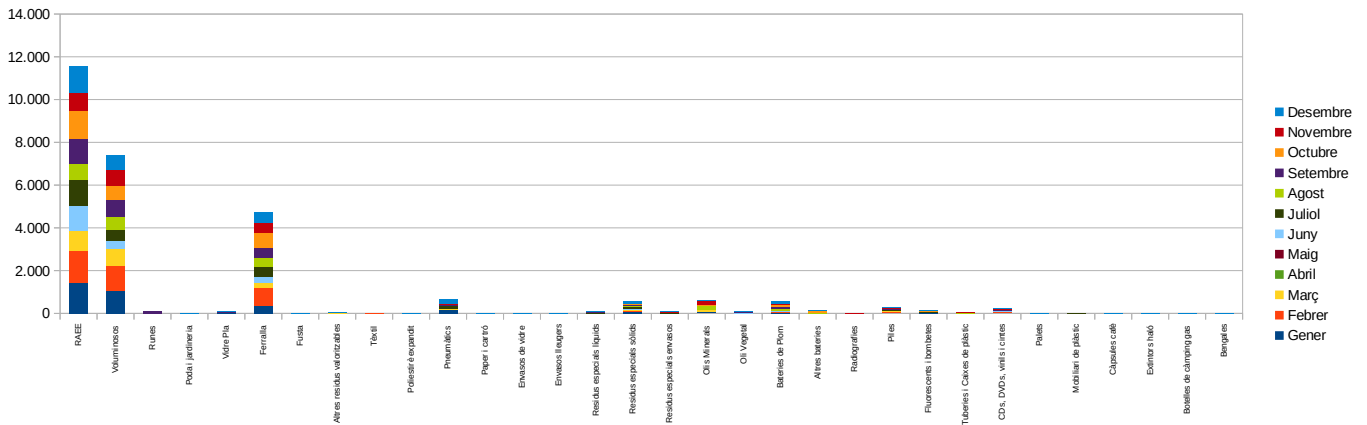

ENTRADES A LA XARXA DE DEIXALLERIES – TOTAL AGREGAT 2020

Mes	Gener	Febrer	Març	Abril	Maig	Juny	Juliol	Agost	Setembre	Octubre	Novembre	Desembre	Total	
Nº Entrades	4.937	5.494	2.959	1.014	4.411	5.925	5.947	4.844	4.983	5.614	5.686	4.833	56.647	
Tipus de Residu (kg)	Gener	Febrer	Març	Abril	Maig	Juny	Juliol	Agost	Setembre	Octubre	Novembre	Desembre	Total	%
RAEE	84.493	79.395	45.677	32.979	70.096	107.849	112.205	93.273	83.526	87.283	84.727	76.624	958.127	12,81 %
Voluminosos	161.194	205.424	99.991	33.545	150.539	197.647	174.194	125.816	158.530	168.080	153.266	135.624	1.763.850	23,59 %
Runes	226.498	315.856	193.610	41.360	204.697	257.967	218.050	175.259	202.632	292.933	323.644	262.535	2.715.039	36,30 %
Poda i jardineria	102.407	100.614	57.269	22.132	89.963	118.971	119.833	82.666	95.860	105.756	107.202	82.209	1.084.883	14,51 %
Vidre Pla	5.717	10.808	4.531	504	7.842	11.447	7.074	6.182	8.566	7.259	5.541	8.155	83.625	1,12 %
Ferralla	53.895	86.175	29.127	18.052	50.377	62.707	64.225	35.949	52.525	57.207	54.129	44.124	608.491	8,14 %
Fusta	1.165	1.140	200	340	0	480	1.710	1.150	2.398	2.720	2.890	2.780	16.973	0,23 %
Altres residus valoritzables	3.021	3.628	931	303	1.992	2.392	2.188	2.349	2.787	3.277	2.288	1.953	27.107	0,36 %
Tèxtil	306	165	37	28	350	415	286	318	355	398	266	131	3.053	0,04 %
Poliestirè expandit	7	5	8	12	2	2	6	5	4	3	5	5	63	0,00 %
Pneumàtics	2.143	3.392	1.114	508	3.707	4.877	5.056	2.857	5.059	5.827	4.334	3.905	42.779	0,57 %
Paper i cartró	1.260	1.117	952	1.580	2.554	2.456	2.680	3.490	2.434	2.984	4.176	2.768	28.451	0,38 %
Envasos de vidre	0	0	0	260	0	0	0	0	0	0	0	0	260	0,00 %
Envasos lleugers	160	1.499	563	720	1.470	2.743	2.360	2.496	1.952	1.848	1.870	1.828	19.509	0,26 %
Residus especials líquids	359	250	84	34	276	428	564	369	206	211	109	69	2.961	0,04 %
Residus especials sòlids	3.435	4.368	1.696	3.209	3.346	4.829	4.165	3.536	3.331	4.247	4.612	2.719	43.494	0,58 %
Residus especials envasos	233	128	83	93	309	475	610	565	254	437	316	652	4.154	0,06 %
Olis Minerals	1.596	1.570	710	205	1.025	1.863	1.274	1.628	1.044	3.008	1.865	1.413	17.199	0,23 %
Oil Vegetal	523	229	129	291	180	309	175	342	292	314	128	103	3.014	0,04 %
Bateries de Plom	1.033	1.121	422	479	1.521	1.686	1.773	1.899	2.207	2.124	1.406	1.342	17.014	0,23 %
Altres bateries	32	83	57	7	18	1	69	127	33	110	23	88	648	0,01 %
Radiografies	1	0	0	0	4	2	0	1	1	122	0	1	132	0,00 %
Piles	188	347	166	54	52	182	481	197	208	194	199	237	2.506	0,03 %
Fluorescents i bombetes	387	230	48	24	69	89	250	310	244	179	145	103	2.077	0,03 %
Tuberries i Calxes de plàstic	561	734	311	60	376	827	552	603	357	469	497	440	5.787	0,08 %
CDs, DVDs, vinils i cintes	265	410	116	18	468	153	262	172	285	271	338	207	2.964	0,04 %
Palets	1.370	790	520	345	1.085	2.475	1.865	3.009	2.020	1.120	1.165	1.575	17.339	0,23 %
Mobiliari de plàstic	726	281	442	150	816	886	710	478	979	520	508	155	6.651	0,09 %
Extintors	17	13	7	13	21	26	13	24	29	12	17	8	200	0,00 %
Càpsules cafè	0	0	0	0	0	0	0	0	0	0	0	1	1	0,00 %
Botelles de càmping gas	14	6	12	20	10	30	36	30	12	36	29	52	287	0,00 %
Bengales	0	0	0	0	0	0	0	0	0	0	0	0	0	0,00 %
Residus amb amiant	292	40	380	0	914	475	3.411	2.290	3.598	3.221	3.012	3.131	0	0,00 %
TOTALS	653.298	819.818	439.192	157.325	594.077	784.687	726.078	547.389	631.730	752.168	758.706	634.934	7.478.639	100,00 %

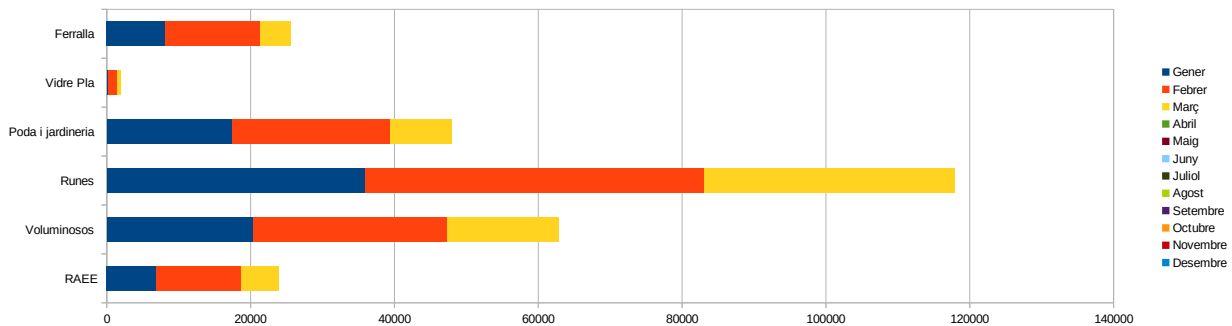
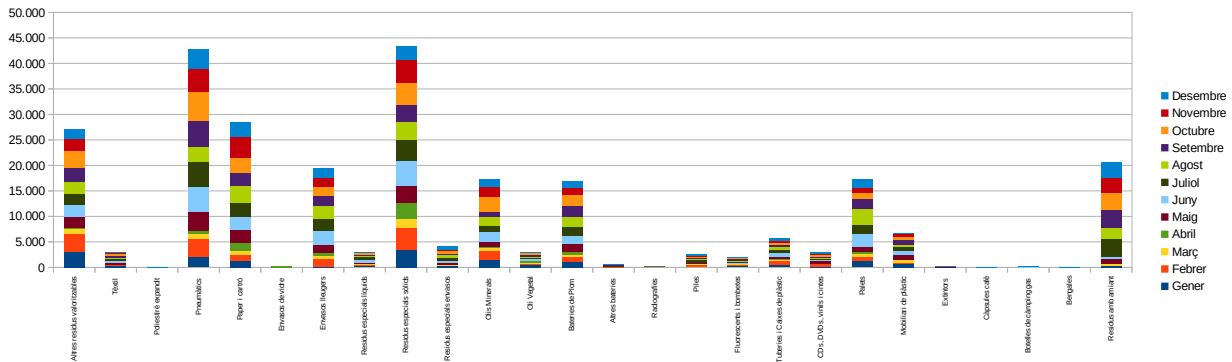

ENTRADES PER HORARI A LAS DEIXALLERIES 2020

Deixalleria	Horari	Gener	Febrer	Març	Abril	Maig	Juny	Juliol	Agost	Setembre	Octubre	Novembre	Desembre	Total	%
Can Sançó	H. Matí	553	690	409	247	647	696	833	694	669	761	705	620	7524	65,15%
	H. Tarda	388	378	232	0	267	482	444	354	341	406	400	332	4024	34,85%
Ca Na Palava	H. Matí	236	314	137	58	287	418	370	281	225	355	388	330	3399	62,67%
	H. Tarda	164	216	86	0	148	239	287	149	163	205	198	170	2025	37,33%
Can Guerxo	H. Matí	678	653	466	204	776	767	698	654	675	718	765	653	7707	60,22%
	H. Tarda	475	537	249	0	308	564	515	406	512	512	559	455	5092	39,78%
Cor de Jesus	H. Matí	503	565	285	95	480	659	652	605	559	626	606	516	6151	62,04%
	H. Tarda	401	442	203	0	243	423	386	313	313	374	394	272	3764	37,96%
Cala de Bou	H. Matí	424	490	245	88	471	591	616	522	479	562	540	496	5524	64,38%
	H. Tarda	312	330	175	0	213	300	346	216	253	325	346	240	3056	35,62%
Ses Païsses	H. Matí	336	340	246	204	399	399	345	303	334	327	360	320	3913	62,85%
	H. Tarda	238	242	125	0	172	245	246	185	228	217	211	204	2313	37,15%
D. Mòbils	-	229	264	101	0	0	142	209	162	202	226	214	225	1974	100,00%

56.466

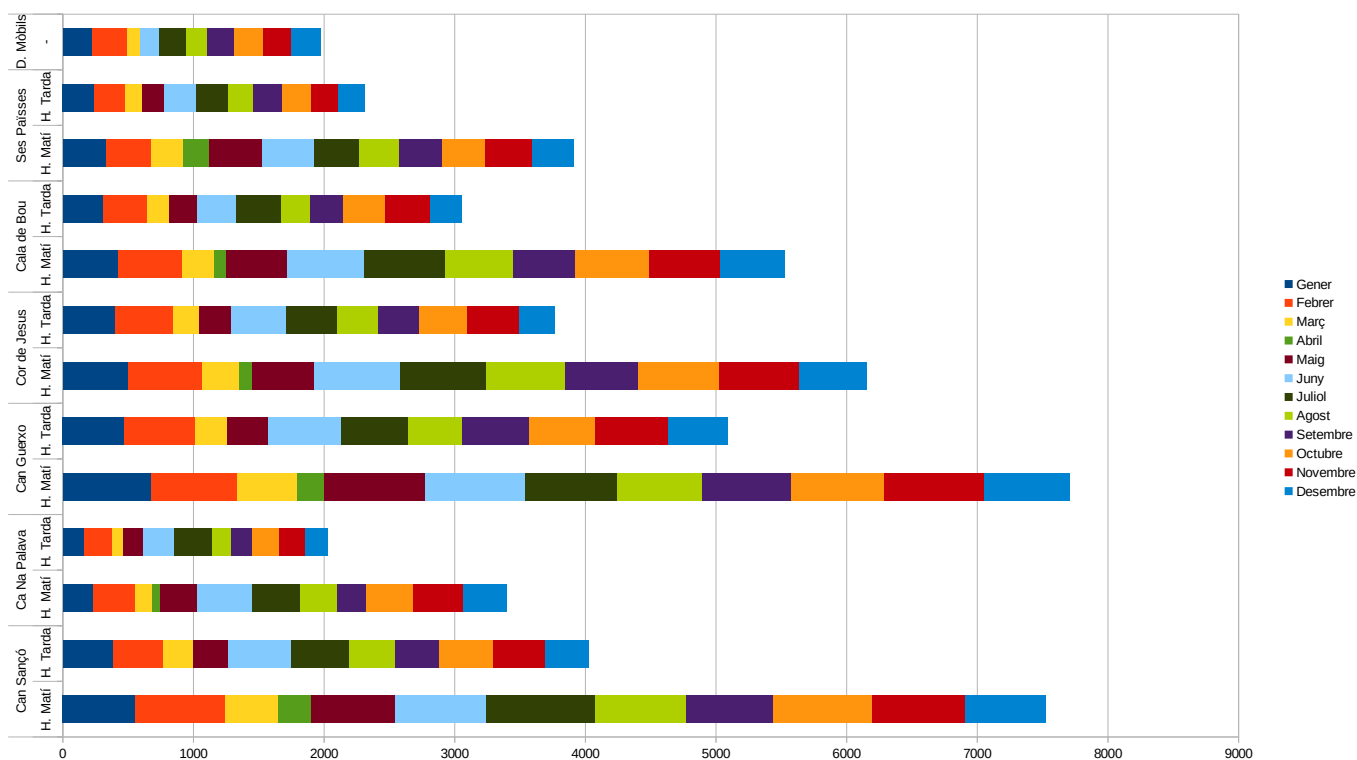

ENTRADES PER DIA DE LA SETMANA A LES DEIXALLERIES – 2020

Deixalleria	Dia	Gener	Febrer	Març	Abril	Maig	Juny	Juliol	Agost	Setembre	Octubre	Novembre	Desembre	Total
Can Sançó	Dilluns	32	57	100	43	179	211	186	207	149	145	226	118	1653
	Dimarts	120	164	127	35	170	222	199	177	196	191	195	156	1952
	Dimecres	159	159	102	65	155	190	228	153	203	182	178	203	1977
	Dijous	140	145	102	62	119	198	220	161	138	240	165	188	1878
	Divendres	179	164	97	42	158	169	236	169	162	207	158	139	1880
	Dissabte	192	177	70	0	133	143	161	130	121	157	139	113	1536
	Diumenge	119	210	43	0	0	45	47	51	41	45	44	35	680
Ca Na Palava	Dilluns	42	81	38	5	75	121	103	101	72	61	111	69	879
	Dimarts	47	94	32	13	83	148	102	57	73	91	97	102	939
	Dimecres	70	88	46	15	64	89	121	32	59	88	100	122	894
	Dijous	63	89	36	16	65	105	121	101	86	130	107	110	1029
	Divendres	97	98	52	9	78	117	134	79	86	106	98	55	1009
	Dissabte	81	84	19	0	70	77	76	61	42	84	73	42	709
	Diumenge	0	0	0	0	0	0	0	101	0	0	0	0	101
Can Guerxo	Dilluns	45	50	108	61	196	237	168	227	172	152	249	162	1827
	Dimarts	131	209	122	65	196	233	163	182	203	212	209	224	2149
	Dimecres	182	160	99	62	181	207	238	136	210	183	218	209	2085
	Dijous	188	193	116	77	157	169	219	137	191	204	201	154	2006
	Divendres	216	195	119	57	156	204	217	157	177	218	194	175	2085
	Dissabte	236	208	107	0	177	203	160	172	173	191	184	141	1952
	Diumenge	155	182	44	0	0	78	48	49	61	70	69	43	799
Cor de Jesus	Dilluns	28	33	69	23	126	237	159	199	134	126	212	112	1458
	Dimarts	99	173	84	19	103	178	181	138	181	168	166	174	1664
	Dimecres	142	182	79	15	136	176	167	122	160	177	197	194	1747
	Dijous	166	165	81	25	131	177	211	158	133	166	153	108	1674
	Divendres	190	148	79	13	125	169	184	146	148	214	152	99	1667
	Dissabte	179	171	73	0	102	116	115	116	95	119	95	77	1258
	Diumenge	100	136	23	0	0	29	21	39	21	30	25	25	449
Cala de Bou	Dilluns	30	41	66	11	101	153	129	136	111	113	166	98	1155
	Dimarts	80	111	79	15	119	160	130	107	146	132	135	102	1316
	Dimecres	132	135	72	24	127	107	169	108	142	133	136	181	1466
	Dijous	122	137	69	25	118	125	181	108	99	162	133	147	1426
	Divendres	138	121	56	13	104	131	182	105	108	165	132	91	1346
	Dissabte	127	142	56	0	115	147	121	132	74	134	121	65	1234
	Diumenge	107	136	22	0	0	68	50	42	52	48	63	52	640
Ses Païsses	Dilluns	94	128	61	29	97	139	102	106	86	75	118	80	1115
	Dimarts	82	88	62	47	103	124	80	85	108	78	98	132	1087
	Dimecres	96	84	58	48	92	110	108	91	122	82	98	124	1113
	Dijous	98	90	61	47	91	103	114	75	86	115	90	79	1049
	Divendres	115	101	75	33	108	92	112	71	88	111	95	61	1062
	Dissabte	89	94	54	0	80	76	75	60	72	83	72	48	803
	Diumenge	0	0	0	0	0	0	0	0	0	0	0	0	0
D. Mòbil 2	Dilluns	1	40	10	0	0	5	7	3	3	6	8	8	91
	Dimarts	2	16	4	0	0	8	20	13	7	6	2	6	84
	Dimecres	3	12	3	0	0	22	39	28	65	33	44	43	292
	Dijous	5	5	1	0	0	28	50	25	14	34	19	23	204
	Divendres	12	13	1	0	0	2	12	10	2	17	3	8	80
	Dissabte	3	6	11	0	0	19	23	15	37	38	32	29	213
	Diumenge	0	0	0	0	0	0	0	0	0	0	0	0	0
D. Mòbil 1	Dilluns	8	43	4	0	0	4	8	10	5	11	1	10	104
	Dimarts	2	7	6	0	0	1	4	1	23	16	21	25	106
	Dimecres	18	24	17	0	0	2	11	1	7	8	8	11	107
	Dijous	24	33	31	0	0	13	9	8	9	13	35	38	213
	Divendres	88	66	6	0	0	4	4	17	6	8	3	5	207
	Dissabte	4	6	7	0	0	34	22	31	24	40	26	19	213
	Diumenge	0	0	0	0	0	0	0	0	0	0	0	0	0

56.662

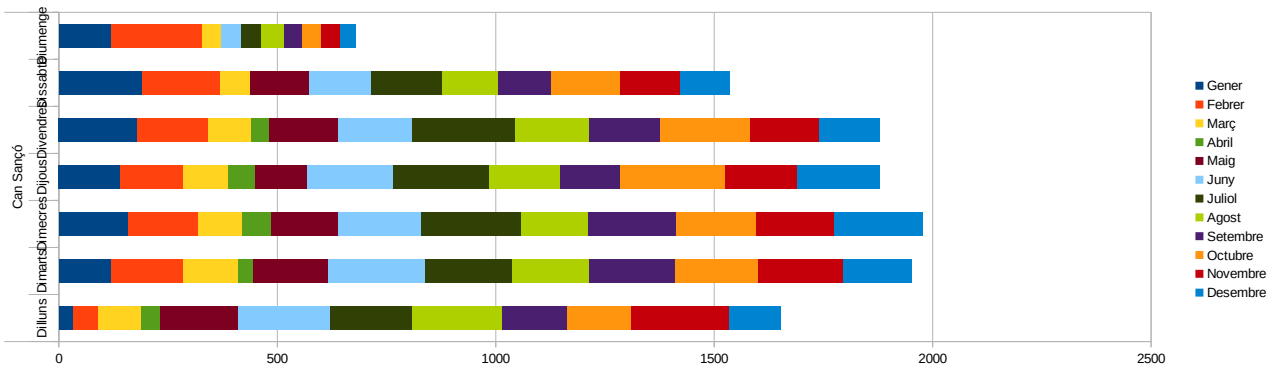

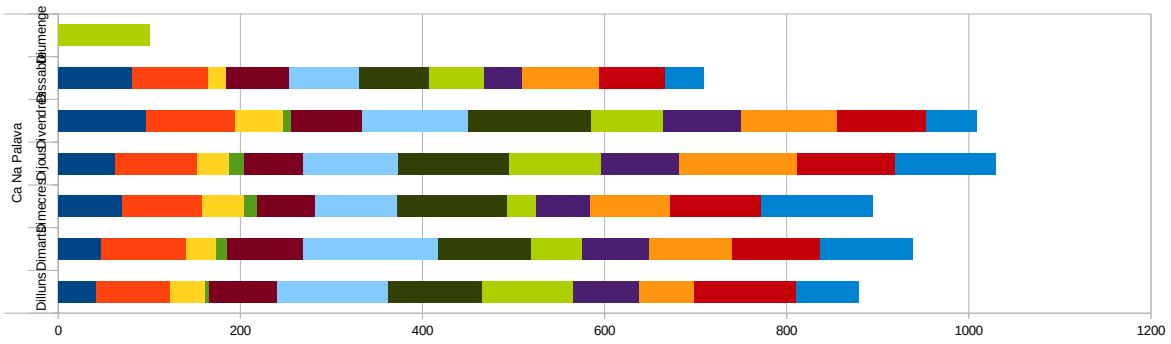

- Gener
- Febrer
- Març
- Abril
- Maig
- Juny
- Juliol
- Agost
- Setembre
- Octubre
- Novembre
- Desembre

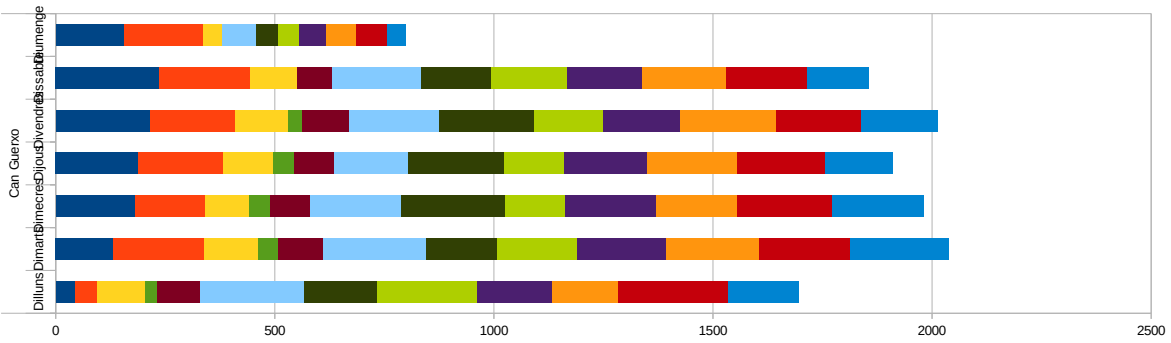

- Gener
- Febrer
- Març
- Abril
- Maig
- Juny
- Juliol
- Agost
- Setembre
- Octubre
- Novembre
- Desembre

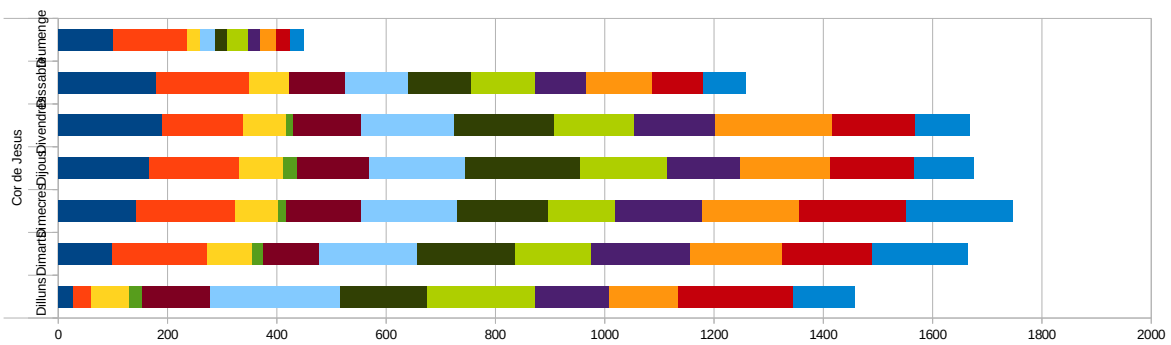

- Gener
- Febrer
- Març
- Abril
- Maig
- Juny
- Juliol
- Agost
- Setembre
- Octubre
- Novembre
- Desembre

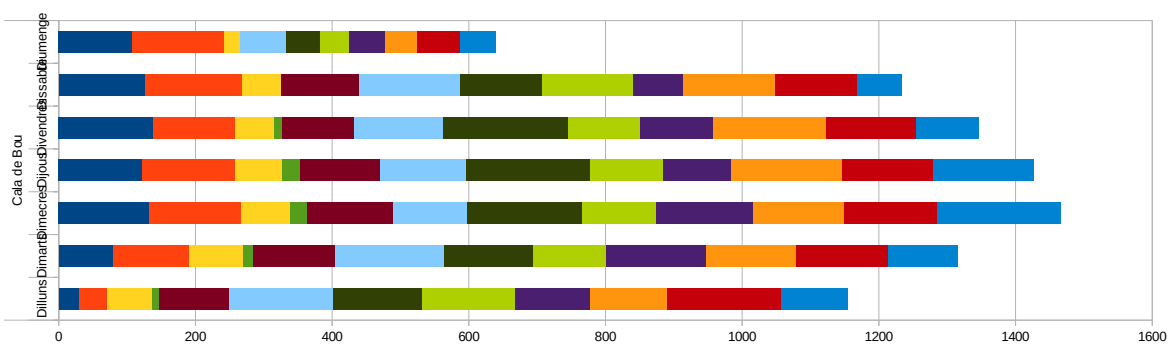

- Gener
- Febrer
- Març
- Abril
- Maig
- Juny
- Juliol
- Agost
- Setembre
- Octubre
- Novembre
- Desembre

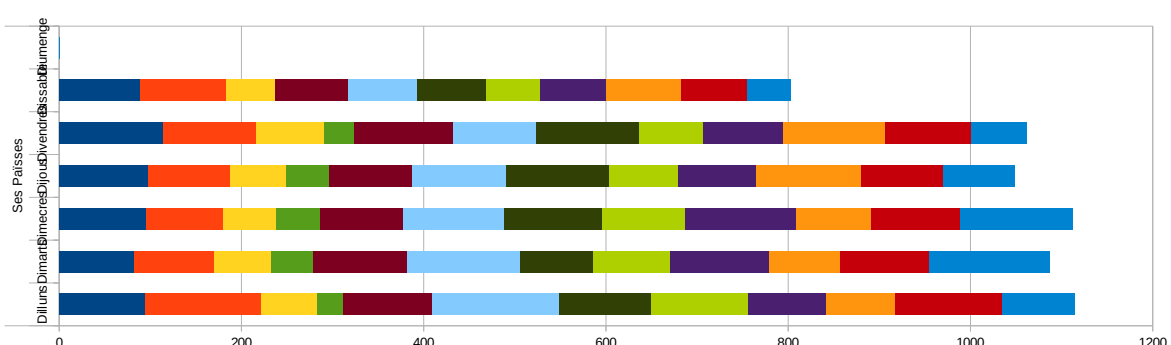

- Gener
- Febrer
- Març
- Abril
- Maig
- Juny
- Juliol
- Agost
- Setembre
- Octubre
- Novembre
- Desembre

ENTRADES PER MUNICIPI A LES DEIXALLERIES 2020

Deixalleria	Població	Gener	Febrer	Març	Abril	Maij	Juny	Juliol	Agost	Setembre	Octubre	Novembre	Desembre	Total
Can Sançó	EIVISSA	42	59	41	4	37	80	85	57	66	82	49	63	665
	SANT ANTONI	32	33	20	5	15	41	27	33	45	25	27	18	321
	SANT JOSEP	16	30	14	2	13	13	26	10	4	12	17	15	172
	SANTA EULARIA	829	923	542	231	818	987	1069	906	859	1008	980	809	9.961
	SANT JOAN	12	16	7	1	8	30	26	24	20	20	32	21	217
	ALTRES	10	15	17	4	23	27	33	18	16	20	0	26	209
Ca Na Palava	EIVISSA	139	166	79	14	160	229	228	134	133	206	215	168	1.871
	SANT ANTONI	30	38	21	4	16	54	43	21	34	40	35	40	376
	SANT JOSEP	80	29	12	4	23	33	23	29	27	38	30	24	352
	SANTA EULARIA	167	272	95	28	197	280	320	200	187	233	257	225	2.461
	SANT JOAN	15	16	8	2	27	32	28	31	23	27	35	24	268
	ALTRES	23	13	8	6	12	29	15	16	14	16	14	19	185
Can Guerxo	EIVISSA	420	452	270	115	398	483	502	443	455	488	571	483	5.080
	SANT ANTONI	47	64	34	5	43	42	43	40	48	89	84	46	585
	SANT JOSEP	564	556	326	164	550	641	531	425	531	518	530	450	5.786
	SANTA EULARIA	77	79	41	28	39	100	101	98	99	75	85	75	897
	SANT JOAN	3	5	1	1	5	2	7	4	5	4	12	4	53
	ALTRES	40	43	43	9	50	63	29	50	49	56	42	50	524
Cor de Jesus	EIVISSA	511	543	278	45	394	651	627	506	459	538	534	452	5.538
	SANT ANTONI	124	155	76	16	106	183	165	145	129	188	180	127	1.594
	SANT JOSEP	81	98	43	11	46	72	65	92	73	86	77	74	818
	SANTA EULARIA	151	176	55	15	145	163	159	157	170	160	170	111	1.632
	SANT JOAN	7	7	4	6	16	4	6	8	6	7	14	5	90
	ALTRES	30	28	32	2	16	9	16	10	35	21	25	20	244
Cala de Bou	EIVISSA	50	71	28	10	42	53	72	59	40	73	88	69	655
	SANT ANTONI	177	241	121	12	173	255	295	197	222	248	262	223	2.426
	SANT JOSEP	461	475	255	57	428	516	520	436	436	534	506	404	5.028
	SANTA EULARIA	54	20	8	5	30	41	32	30	27	21	20	30	318
	SANT JOAN	1	3	3	0	1	1	5	0	0	0	3	2	19
	ALTRES	12	13	5	3	10	25	38	16	7	11	7	8	155
Ses Paisses	EIVISSA	42	30	25	13	35	35	34	41	32	29	43	55	414
	SANT ANTONI	452	426	271	150	438	511	449	379	399	390	406	369	4.640
	SANT JOSEP	55	91	49	22	73	78	81	48	96	100	86	62	841
	SANTA EULARIA	16	27	13	12	14	14	16	14	29	10	24	33	222
	SANT JOAN	0	2	3	2	1	2	2	1	5	1	1	2	22
	ALTRES	9	7	10	3	10	4	9	5	1	14	11	3	86
D. Mòbils	EIVISSA	128	150	56	0	75	118	81	88	110	128	127	127	1.061
	SANT ANTONI	8	18	5	0	0	4	11	3	14	14	33	15	125
	SANT JOSEP	43	48	10	0	0	35	25	48	53	43	26	39	370
	SANTA EULARIA	11	26	13	0	0	13	31	10	23	28	12	22	189
	SANT JOAN	15	21	6	0	0	2	18	12	14	23	7	11	129
	ALTRES	7	8	11	0	0	13	6	8	10	8	8	11	90

56.689

CANA PALAVA

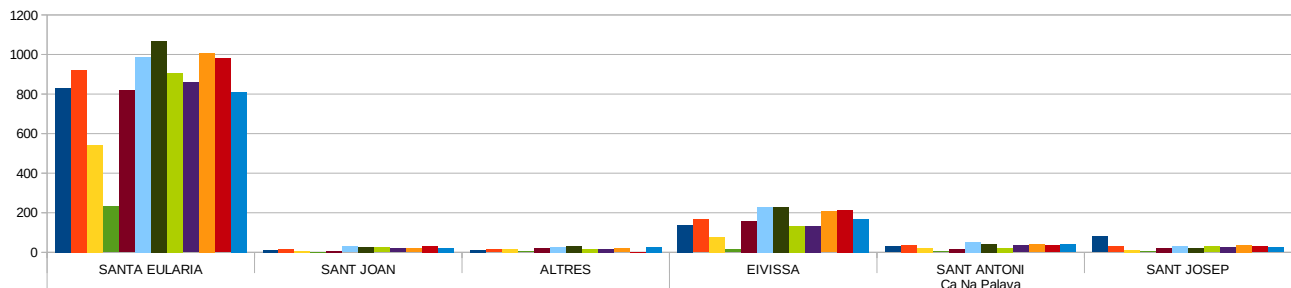

CAN GUERXO

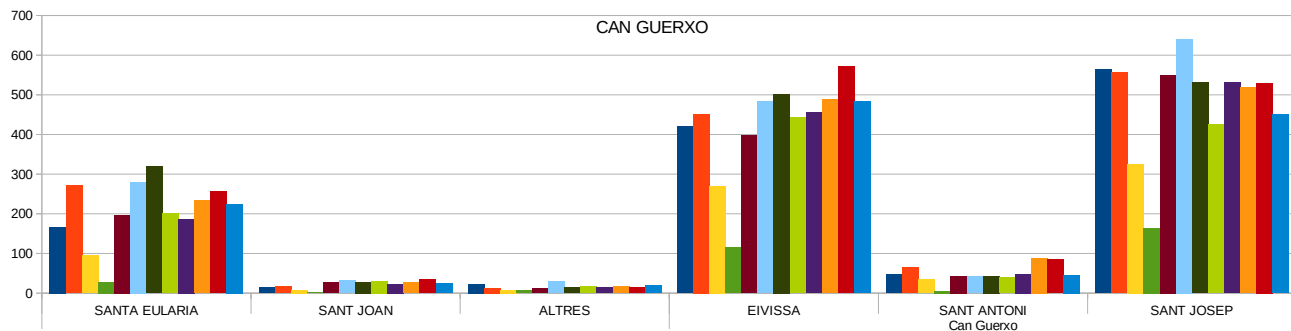

COR DE JESÚS

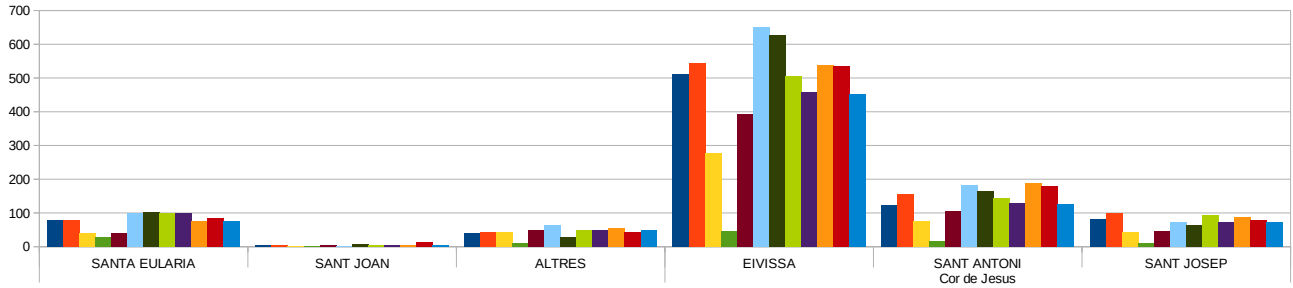

CALA DE BOU

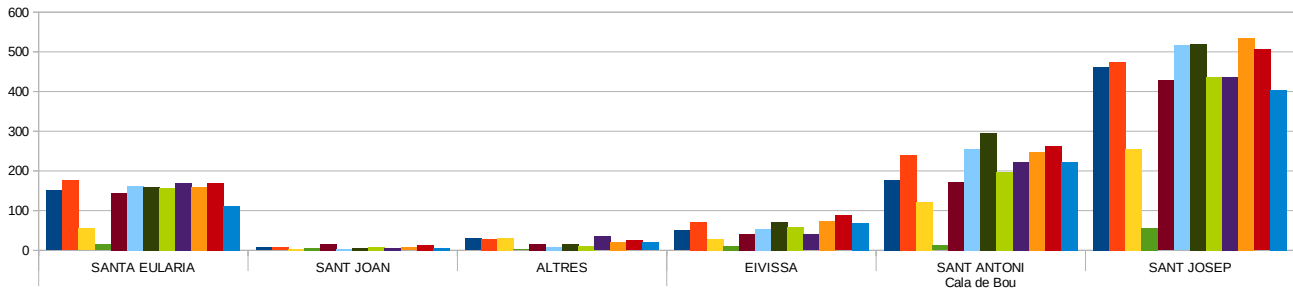

SES PAÏSSES

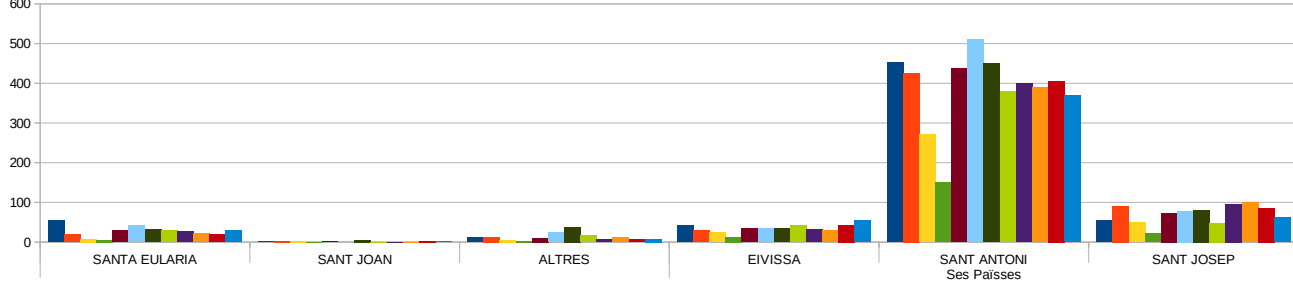

DEIX. MÒBILS

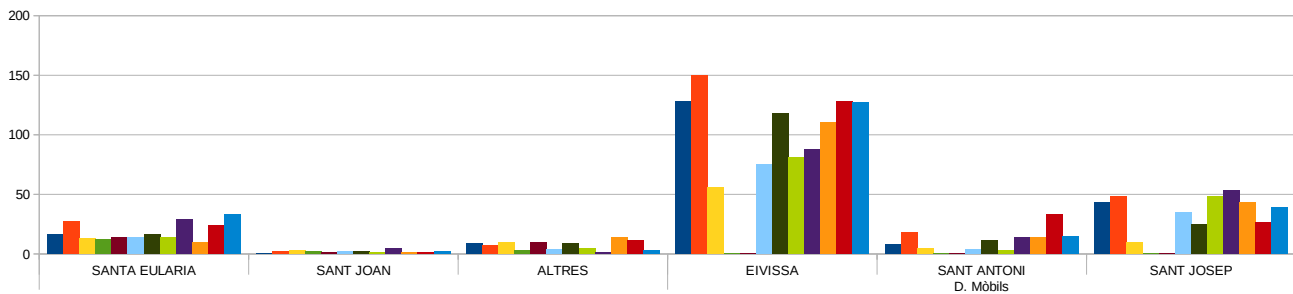

ENTRADES PER CODI POSTAL A LES DEIXALLERIES 2020

Deixalleria	Municipi	Gener	Febrer	Març	Abril	Maig	Juny	Juliol	Agost	Setembre	Octubre	Novembre	Desembre	Total	%
Total Deixalleries	EIVISSA	1.332	1.471	777	201	1.066	1.606	1.641	1.321	1.272	1.526	1.628	1.417	15.258	27,02 %
	SANT ANTONI	870	975	548	192	791	1.090	1.044	818	890	995	1.008	838	10.059	17,81 %
	SANT JOSEP	1.300	1.327	716	261	1.074	1.388	1.271	1.088	1.221	1.329	1.275	1.068	13.318	23,58 %
	SANTA EULÀRIA	1.305	1.523	807	319	1.270	1.387	1.721	1.415	1.395	1.551	1.569	1.299	15.561	27,55 %
	SANT JOAN	53	70	40	13	55	72	90	80	70	81	95	202	921	1,63 %
	ALTRES	131	127	71	26	156	156	181	123	135	132	111	10	1.359	2,41 %
														56.476	

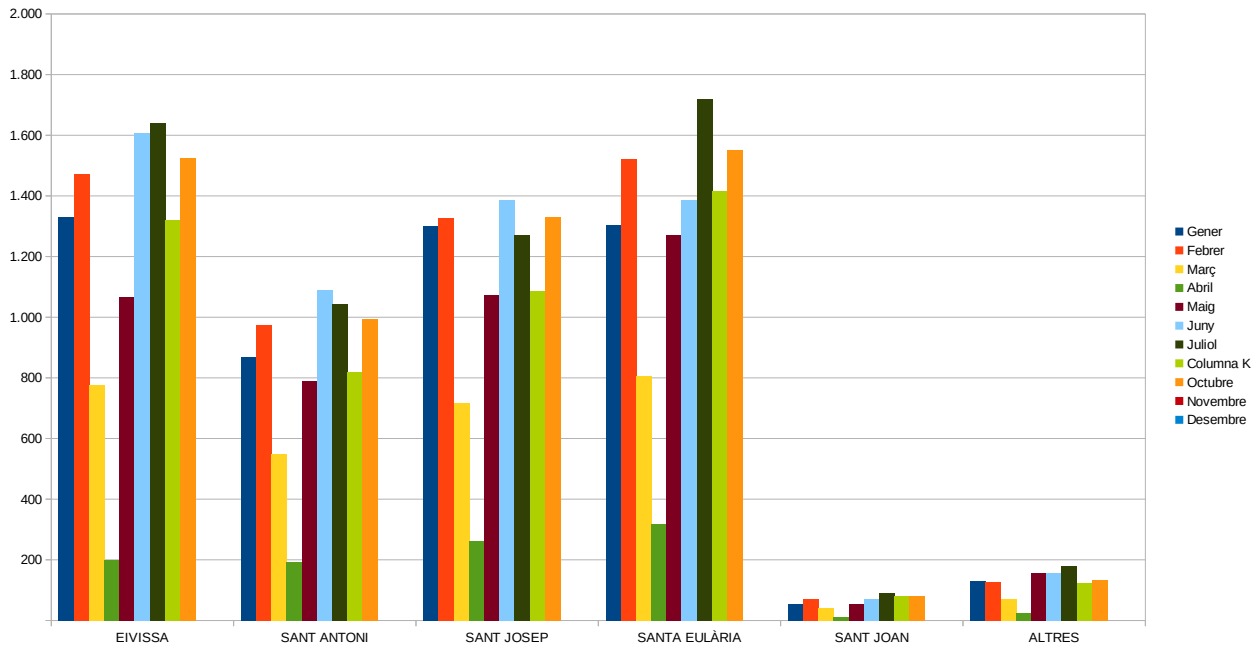

EIVISSA	07800						
SANT ANTONI	07812	07816	07820	07828			
SANT JOSEP	07817	07818	07829	07830	07839		
SANTA EULÀRIA	07813	07814	07819	07840	07849	07850	
SANT JOAN	07810	07811	07815				