

ENTRADES A LA DEIXALLERIA DE CAN SANÇÓ 2024

Mes	Gener	Febrer	Març	Abril	Maig	Juny	Juliol	Agost	Setembre	Octubre	Novembre	Desembre	Total	
Nº Entrades	1.091	1.172	1.218										3.481	
Tipus de Residu (kg)	Gener	Febrer	Març	Abril	Maig	Juny	Juliol	Agost	Setembre	Octubre	Novembre	Desembre	Total	%
RAEE	18.401	15.560	14.287										48.248	9,70 %
Voluminosos	32.513	27.290	40.818										100.621	20,24 %
Runes	72.023	72.315	61.542										205.880	41,41 %
Podar i jardineria	24.986	36.852	32.671										94.509	19,01 %
Vidre Pla	773	618	1.012										2.403	0,48 %
Ferralla	10.411	9.104	5.716										25.230	5,07 %
Fusta	1.390	1.760	3.980										7.130	1,43 %
Altres residus valoritzables	631	564	182										1.377	0,28 %
Tèxtil	37	30	104										171	0,03 %
Poliestirè expandit		0											0	0,00 %
Pneumàtics	1.318	1.082	700										3.099	0,62 %
Paper i cartró			18										18	0,00 %
Envasos de vidre														
Envasos lleugers			20										20	0,00 %
Residus especials líquids			33										33	0,01 %
Residus especials sòlids	1.518	1.072	1.387										3.976	0,80 %
Residus especials envasos	37	78	294										408	0,08 %
Olis Minerals	287	493	142										922	0,19 %
Oli Vegetal	12	10	29										51	0,01 %
Bateries de Plom	152	277	246										675	0,14 %
Altres bateries		11	6										16	0,00 %
Radiografies														
Piles	8	10	4										22	0,00 %
Fluorescents i bombetes	1	14	26										41	0,01 %
Tuberries i Caixes de plàstic	151	12	57										220	0,04 %
CDs, DVDs, vinils i cintes	10	5	15										30	0,01 %
Palets	220	390	520										1.130	0,23 %
Mobiliari de plàstic	100	455	300										855	0,17 %
Extintors	2		4										6	0,00 %
Càpsules cafè	8	5	11										24	0,00 %
Botelles de càmping gas		1											1	0,00 %
Bengales														
Residus amb amiant	100												100	0,02 %
Toners i cartutxos	10	0	67										77	0,02 %
TOTALS	165.098	168.006	164.122										497.216	100 %

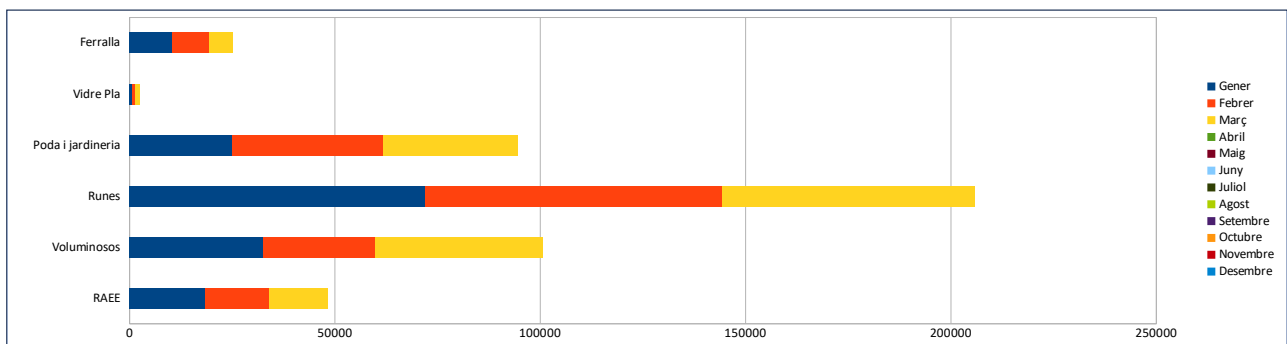
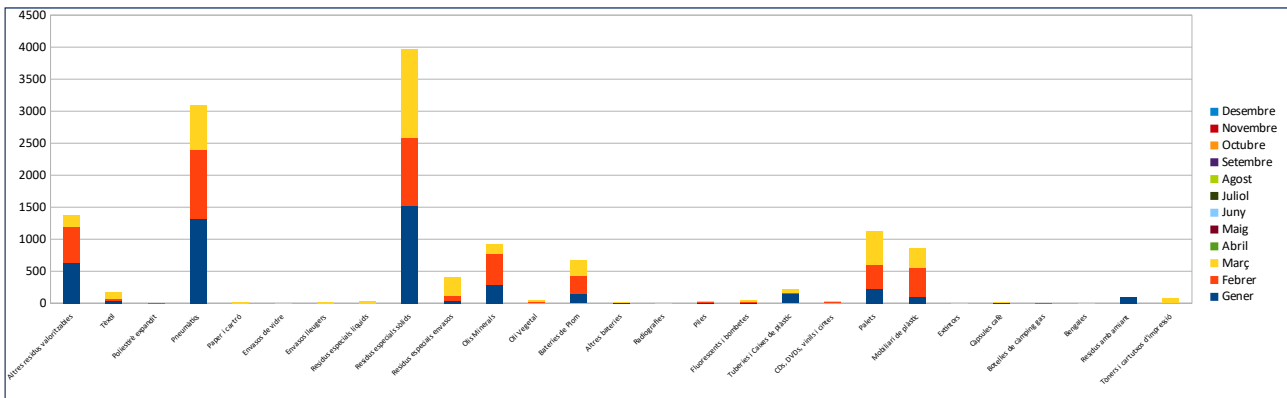

ENTRADES A LA DEIXALLERIA DE CA NA PALAVA 2024

Mes	Gener	Febrer	Març	Abril	Maig	Juny	Juliol	Agost	Setembre	Octubre	Novembre	Desembre	Total	
Nº Entrades	605	564	620										1.789	
Tipus de Residu (kg)	Gener	Febrer	Març	Abril	Maig	Juny	Juliol	Agost	Setembre	Octubre	Novembre	Desembre	Total	%
RAEE	7.427	6.230	6.417										20.074	6,86 %
Voluminosos	21.697	22.555	21.276										65.528	22,40 %
Runes	47.602	41.276	44.678										133.556	45,66 %
Poda i jardineria	15.318	10.409	17.127										42.854	14,65 %
Vidre Pla	370	1.715	1.055										3.140	1,07 %
Ferralla	6.733	6.969	5.723										19.425	6,64 %
Fusta	800	970	970										2.740	0,94 %
Altres residus valoritzables	255	411	150										816	0,28 %
Tèxtil	80		80										160	0,05 %
Poliestirè expandit														
Pneumàtics	212	115	292										619	0,21 %
Paper i cartró			0										0	0,00 %
Envasos de vidre														
Envasos lleugers	25	1											26	0,01 %
Residus especials líquids		0											0	0,00 %
Residus especials sòlids	475	241	175										891	0,30 %
Residus especials envasos	5	50	6										61	0,02 %
Olis Minerals	137	25	210										372	0,13 %
Oli Vegetal														
Bateries de Plom	41	61	103										205	0,07 %
Altres bateries	3												3	0,00 %
Radiografies														
Piles	9	15	3										27	0,01 %
Fluorescents i bombetes	2	10											12	0,00 %
Tuberries i Caixes de plàstic	291	105	75										471	0,16 %
CDs, DVDs, vinils i cintes														
Palets	290	180	380										850	0,29 %
Mobiliari de plàstic	290	80	23										393	0,13 %
Extintors														
Càpsules cafè														
Botelles de càmping gas														
Bengales														
Residus amb amiant		30	240										270	0,09 %
Tònens i cartutxos			30										30	0,01 %
TOTALS	102.062	91.448	98.983										292.493	100 %

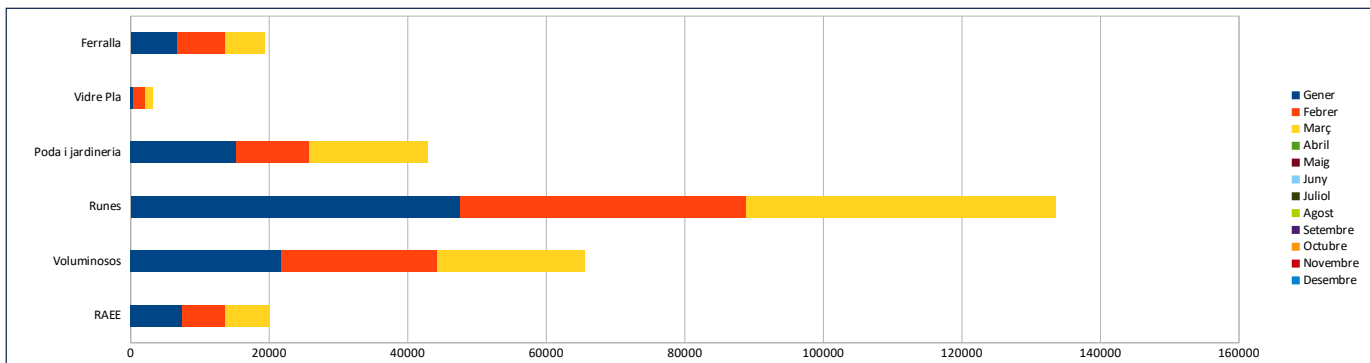
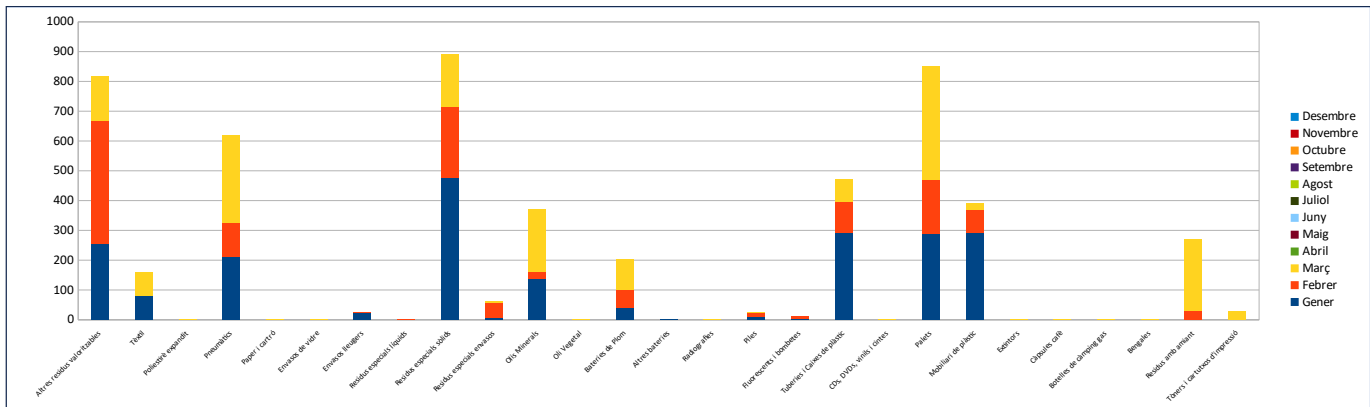

ENTRADES A LA DEIXALLERIA DE SES PAISES 2024

Mes	Gener	Febrer	Març	Abril	Maig	Juny	Juliol	Agost	Setembre	Octubre	Novembre	Desembre	Total	
Nº Entrades	580	688	675										1.943	
Tipus de Residu (kg)	Gener	Febrer	Març	Abril	Maig	Juny	Juliol	Agost	Setembre	Octubre	Novembre	Desembre	Total	%
RAEE	9.946	12.128	7.080										29.154	8,27 %
Voluminosos	25.484	27.253	25.261										77.997	22,14 %
Runes	56.664	66.048	48.573										171.285	48,61 %
Poda i jardineria	9.308	12.278	15.175										36.761	10,43 %
Vidre Pla	435	287	1.010										1.732	0,49 %
Ferralla	7.310	7.837	9.677										24.824	7,04 %
Fusta	560	660	200										1.420	0,40 %
Altres residus valoritzables	250	84	295										629	0,18 %
Textil														
Poliestirè expandit														
Pneumàtics	619	474	135										1.228	0,35 %
Paper i cartró														
Envasos de vidre														
Envasos lleugers														
Residus especials líquids	5	6	10										21	0,00 %
Residus especials sòlids	270	481	229										979	0,28 %
Residus especials envasos		108	136										244	0,07 %
Olis Minerals	87	28	47										162	0,05 %
Oli Vegetal		4											4	0,00 %
Bateries de Plom	258	186	63										507	0,14 %
Altres bateries														
Radiografies														
Piles	23	43	5										71	0,02 %
Fluorescents i bombetes	3	39											42	0,01 %
Tuberis i Caixes de plàstic	80	160	170										410	0,12 %
CDs, DVDs, vinils i cintes		15	36										51	0,01 %
Palets	700	620	1.110										2.430	0,69 %
Mobiliari de plàstic	610	930	840										2.380	0,68 %
Extintors	1	4	1										6	0,00 %
Càpsules cafè		4	3										7	0,00 %
Botelles de càmping gas	4	1											5	0,00 %
Bengales														
Residus amb amiant	20												20	0,01 %
Tònors i cartutxos			21										21	0,01 %
TOTALS	112.635	129.678	110.056										352.369	100 %

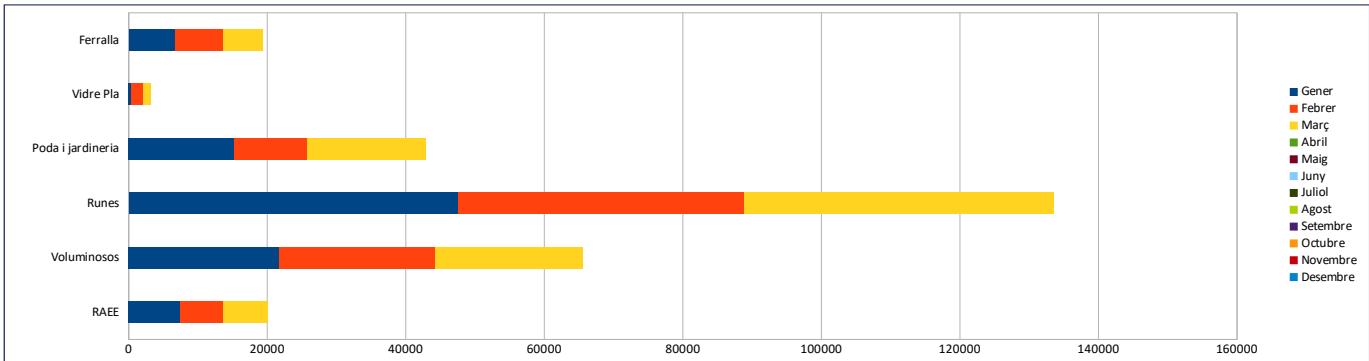
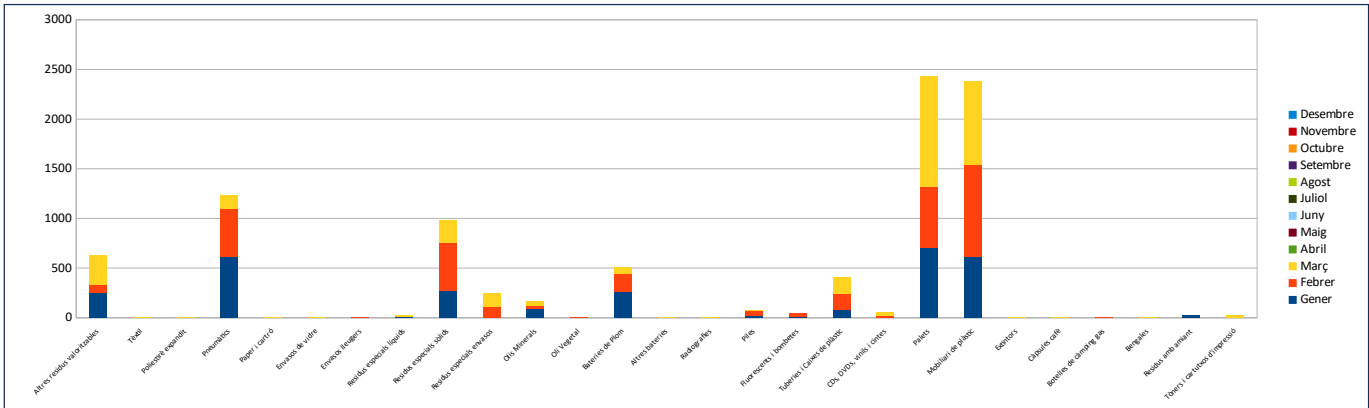

ENTRADES A LA DEIXALLERIA DE COR DE JESUS 2024

Mes	Gener	Febrer	Març	Abril	Maig	Juny	Juliol	Agost	Setembre	Octubre	Novembre	Desembre	Total	
Nº Entrades	1.133	1.223	1.171										3.527	
Tipus de Residu (kg)	Gener	Febrer	Març	Abril	Maig	Juny	Juliol	Agost	Setembre	Octubre	Novembre	Desembre	Total	%
RAEE	12.484	12.476	13.015										37.975	6,59 %
Voluminosos	47.435	57.521	54.187										159.143	27,62 %
Runes	83.431	96.546	59.812										239.789	41,61 %
Poda i jardineria	29.326	27.914	26.531										83.771	14,54 %
Vidre Pla	1.772	3.547	4.306										9.625	1,67 %
Ferralla	6.262	8.136	9.709										24.106	4,18 %
Fusta	1.190	2.449	2.305										5.944	1,03 %
Altres residus valoritzables	317	358	525										1.200	0,21 %
Tèxtil	315	6	1										322	0,06 %
Poliestirè expandit														
Pneumàtics	532	547	788										1.867	0,32 %
Paper i cartró	330	124	340										794	0,14 %
Envasos de vidre		20											20	0,00 %
Envasos lleugers	96	131	160										387	0,07 %
Residus especials líquids	160	350	105										615	0,11 %
Residus especials sòlids	444	176	445										1.065	0,18 %
Residus especials envasos	286	252	334										872	0,15 %
Olis Minerals	133	356	247										736	0,13 %
Oli Vegetal	10	11	3										24	0,00 %
Bateries de Plom	20	464	254										737	0,13 %
Altres bateries	70	184	5										259	0,04 %
Radiografies														
Piles	167	63	66										296	0,05 %
Fluorescents i bombetes	26	43	22										91	0,02 %
Tuberries i Caixes de plàstic	234	210	152										596	0,10 %
CDs, DVDs, vinils i cintes	16	42	20										77	0,01 %
Palets	1.410	1.430	2.445										5.285	0,92 %
Mobiliari de plàstic	80	250											330	0,06 %
Extintors	2		2										4	0,00 %
Càpsules cafè	17	3	2										22	0,00 %
Botelles de càmping gas			20										20	0,00 %
Bengales														
Residus amb amiant		100	220										320	0,06 %
Tònens i cartutxos	10	44	25										78	0,01 %
TOTALS	186.562	213.708	176.045										576.290	100 %

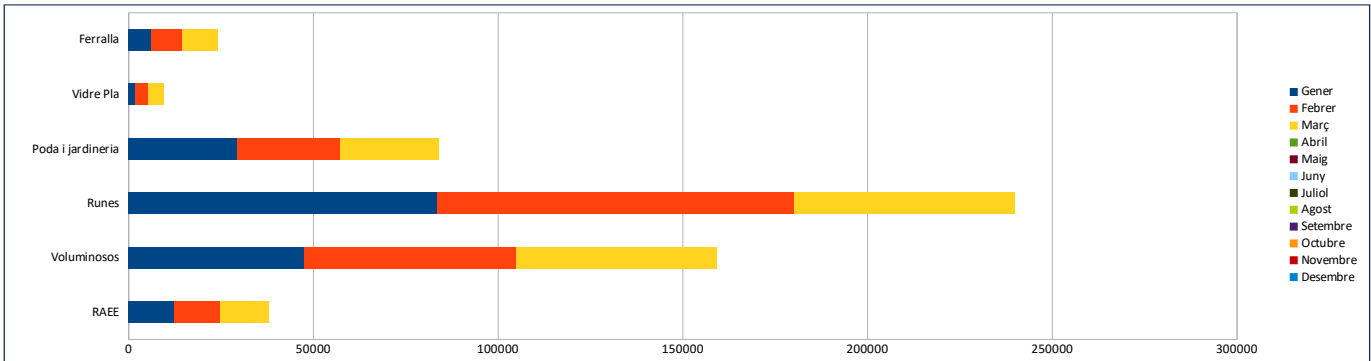
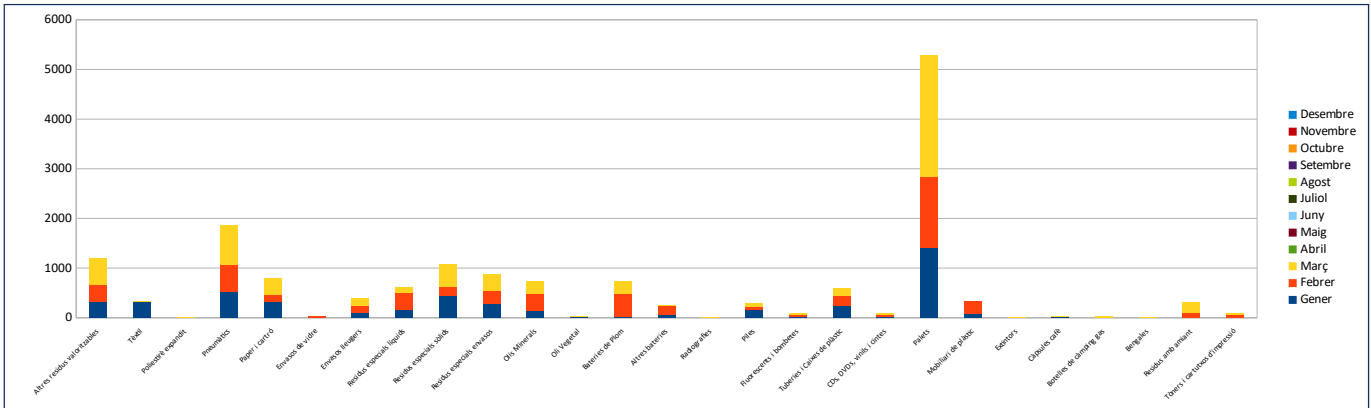

ENTRADES A LA DEIXALLERIA DE CAN GUERXO 2024

Mes	Gener	Febrer	Març	Abril	Maig	Juny	Juliol	Agost	Setembre	Octubre	Novembre	Desembre	Total	
Nº Entrades	1.246	1.303	1.257										3.806	
Tipus de Residu (kg)	Gener	Febrer	Març	Abril	Maig	Juny	Juliol	Agost	Setembre	Octubre	Novembre	Desembre	Total	%
RAEE	18.272	19.288	16.898										54.458	8,27 %
Voluminosos	45.154	51.975	47.090										144.219	21,89 %
Runes	98.955	89.911	96.980										285.846	43,39 %
Poda i jardineria	38.205	36.973	35.539										110.717	16,81 %
Vidre Pla	2.044	952	1.424										4.420	0,67 %
Ferralla	13.248	13.136	11.464										37.848	5,75 %
Fusta	520	1.070	769										2.359	0,36 %
Altres residus valoritzables	490	471	943										1.904	0,29 %
Tèxtil	500	165	383										1.048	0,16 %
Poliestirè expandit														
Pneumàtics	525	736	1.163										2.424	0,37 %
Paper i cartó	785	915	840										2.540	0,39 %
Envasos de vidre														
Envasos lleugers	600	555	600										1.755	0,27 %
Residus especials líquids	50	10	10										70	0,01 %
Residus especials sòlids	924	759	1.129										2.812	0,43 %
Residus especials envasos	30	13	136										179	0,03 %
Olis Minerals	110	401	577										1.088	0,17 %
Oil Vegetal	104	42	40										186	0,03 %
Bateries de Plom	346	411	338										1.095	0,17 %
Altres bateries	23	104	52										179	0,03 %
Radiografies	2												2	0,00 %
Piles	26	66	75										167	0,03 %
Fluorescents i bombetes	36	44	37										118	0,02 %
Tuberries i Caixes de plàstic	50	359	293										702	0,11 %
CDs, DVDs, vinils i cintes	19	47	13										79	0,01 %
Palets	341	510	500										1.351	0,21 %
Mobiliari de plàstic		620	360										980	0,15 %
Extintors	4	1	1										6	0,00 %
Càpsules cafè	4	19	5										28	0,00 %
Botelles de càmping gas		2											2	0,00 %
Bengales														
Residus amb amiant	145												145	0,02 %
Tònens i cartutxos	0	8	19										27	0,00 %
TOTALS	221.513	219.562	217.658										658.725	100 %

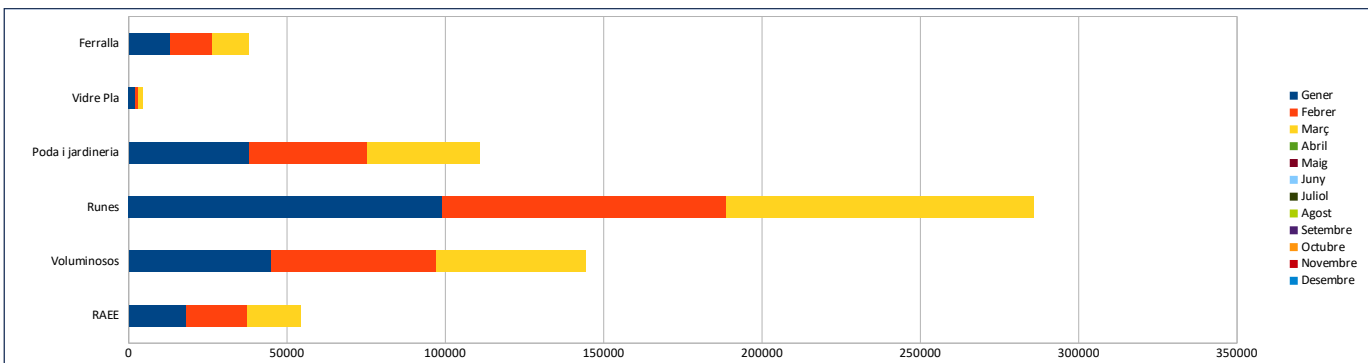
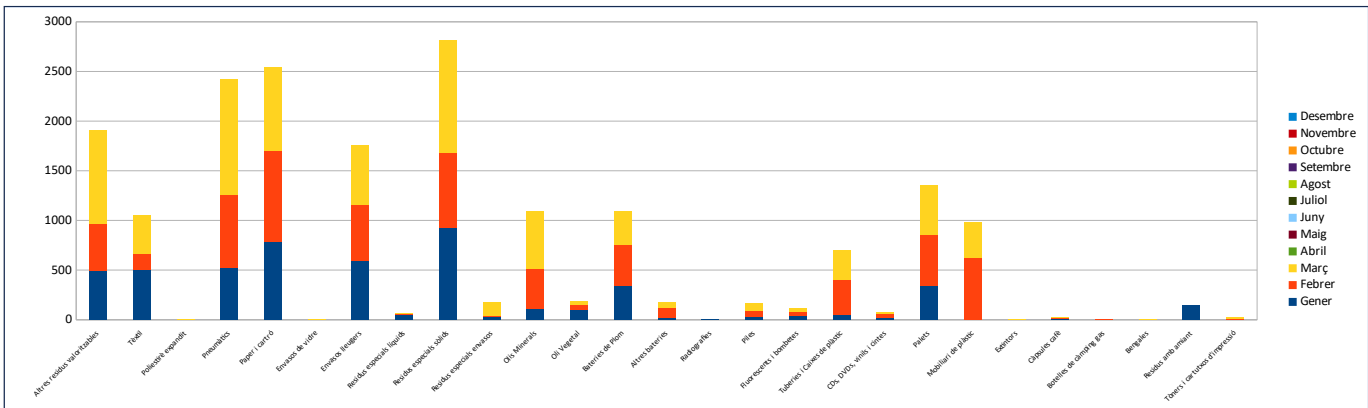

ENTRADES A LA DEIXALLERIA DE CALA DE BOU 2024

Mes	Gener	Febrer	Març	Abril	Maig	Juny	Juliol	Agost	Setembre	Octubre	Novembre	Desembre	Total	
Nº Entrades	883	975	1.005										2.863	
Tipus de Residu (kg)	Gener	Febrer	Març	Abril	Maig	Juny	Juliol	Agost	Setembre	Octubre	Novembre	Desembre	Total	%
RAEE	16.907	16.654	17.991										51.552	9,52 %
Voluminosos	22.760	36.685	37.228										96.673	17,85 %
Runes	94.924	88.754	83.659										267.337	49,36 %
Poda i jardineria	18.425	24.397	32.031										74.853	13,82 %
Vidre Pla	715	1.196	846										2.757	0,51 %
Ferralla	11.131	10.114	12.234										33.479	6,18 %
Fusta	300	100	980										1.380	0,25 %
Altres residus valoritzables	165	431	1.290										1.886	0,35 %
Tèxtil	15	60	70										145	0,03 %
Poliestirè expandit														
Pneumàtics	815	780	1.048										2.643	0,49 %
Paper i cartró														
Envasos de vidre														
Envasos lleugers		1											1	0,00 %
Residus especials líquids	314	249	407										970	0,18 %
Residus especials sòlids	302	567	459										1.327	0,24 %
Residus especials envasos	18	95	34										147	0,03 %
Olis Minerals	344	159	178										681	0,13 %
Olis Vegetal	6	80	10										96	0,02 %
Bateries de Plom	210	272	117										599	0,11 %
Altres bateries	170												170	0,03 %
Radiografies														
Piles	857	53	25										935	0,17 %
Fluorescents i bombetes	35	15	22										72	0,01 %
Tuberis i Caixes de plàstic	40	85	65										190	0,04 %
CDs, DVDs, vinils i cintes	10	4	29										43	0,01 %
Palets	410	605	1.672										2.687	0,50 %
Mobiliari de plàstic	280	120	420										820	0,15 %
Extintors	31	2	3										36	0,01 %
Càpsules cafè	5	3	7										15	0,00 %
Botelles de càmping gas	1												1	0,00 %
Bengales														
Residus amb amiant		140											140	0,03 %
Tònens i cartutxos	1		27										28	0,01 %
TOTALS	169.190	181.621	190.825										541.635	100 %

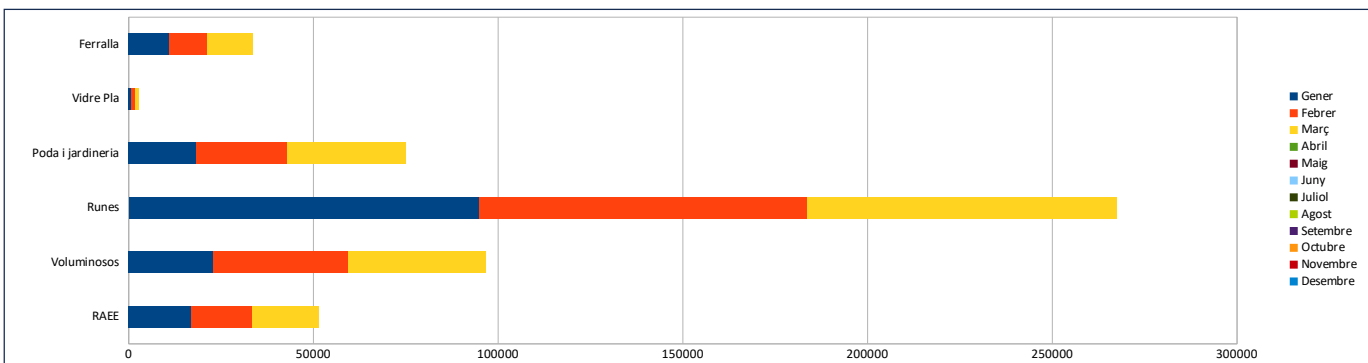
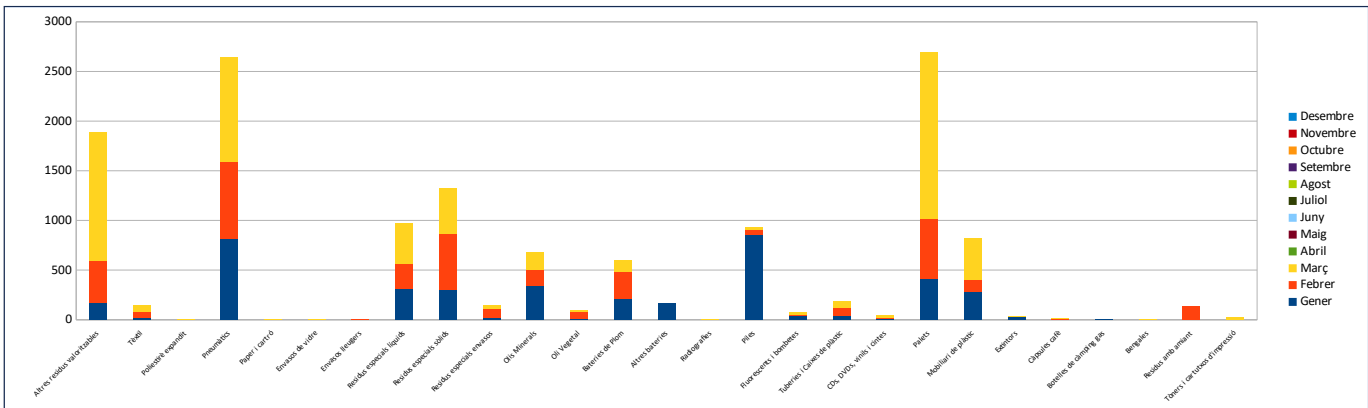

ENTRADES A LES DEIXALLERIES MOBILS 2024														
Mes	Gener	Febrer	Març	Abril	Maig	Juny	Juliol	Agost	Setembre	Octubre	Novembre	Desembre	Total	
Nº Entrades	242	216	247										705	
Tipus de Residu (kg)	Gener	Febrer	Març	Abril	Maig	Juny	Juliol	Agost	Setembre	Octubre	Novembre	Desembre	Total	%
RAEE	1.229	1.276	1.230										3.735	42,40 %
Voluminosos	549	901	821										2.270	25,77 %
Runes	10	30											40	0,45 %
Poda i jardineria														
Vidre Pla		2	14										16	0,18 %
Ferralla	614	604	732										1.949	22,13 %
Fusta														
Altres residus valoritzables	7	25	3										35	0,40 %
Tèxtil	2												2	0,02 %
Poliestirè expandit														
Pneumàtics	15	40	6										61	0,69 %
Paper i cartró														
Envasos de vidre														
Envasos lleugers														
Residus especials líquids	11	18	3										32	0,36 %
Residus especials sòlids	29	85	9										122	1,39 %
Residus especials envasos	14	1	2										17	0,19 %
Olis Minerals	7	29											36	0,41 %
Oli Vegetal	1	11	10										21	0,23 %
Bateries de Plom	41	81	27										149	1,69 %
Altres bateries		4	49										53	0,60 %
Radiografies														
Piles	27	33	23										83	0,95 %
Fluorescents i bombetes	6	5	12										23	0,26 %
Tuberries i Caixes de plàstic	3	12	2										17	0,19 %
CDs, DVDs, vinils i cintes	40	15	7										62	0,70 %
Palets		10	12										22	0,25 %
Mobiliari de plàstic														
Càpsules cafè	34	12	20										65	0,74 %
Extintors														
Botelles de càmping gas														
Bengales														
Tònors i cartutxos	7	41	20										68	0,77 %
TOTALS	2.637	3.191	2.980										8.808	100 %

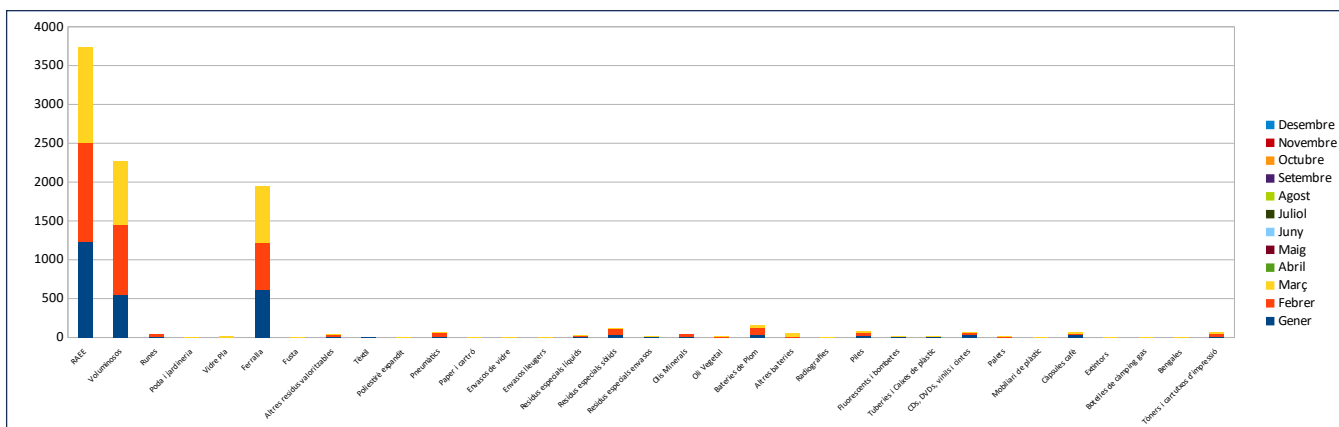

ENTRADES A LA XARXA DE DEIXALLERIES – TOTAL AGREGAT 2024

Mes	Gener	Febrer	Març	Abril	Maig	Juny	Juliol	Agost	Setembre	Octubre	Novembre	Desembre	Total	
Nº Entrades	5.780	6.141	6.193										18.114	
Tipus de Residu (kg)	Gener	Febrer	Març	Abril	Maig	Juny	Juliol	Agost	Setembre	Octubre	Novembre	Desembre	Total	%
RAEE	84.665	83.612	76.918										245.195	8,38 %
Voluminosos	195.591	224.180	226.680										646.451	22,08 %
Runes	453.609	454.880	395.244										1.303.733	44,53 %
Poda i jardineria	135.568	148.823	159.074										443.465	15,15 %
Vidre Pla	6.108	8.317	9.667										24.092	0,82 %
Ferralla	55.708	55.898	55.254										166.860	5,70 %
Fusta	4.760	7.009	9.204										20.973	0,72 %
Altres residus valoritzables	2.115	2.344	3.388										7.846	0,27 %
Textil	949	261	638										1.848	0,06 %
Poliestirè expandit		0											0	0,00 %
Pneumàtics	4.036	3.774	4.131										11.941	0,41 %
Paper i cartró	1.115	1.039	1.198										3.352	0,11 %
Envasos de vidre		20											20	0,00 %
Envasos lleugers	721	689	780										2.190	0,07 %
Residus especials líquids	540	633	568										1.741	0,06 %
Residus especials sòlids	3.961	3.379	3.832										11.172	0,38 %
Residus especials envasos	389	596	942										1.927	0,07 %
Olis Minerals	1.105	1.491	1.400										3.996	0,14 %
Oil Vegetal	133	158	92										382	0,01 %
Bateries de Plom	1.067	1.752	1.147										3.966	0,14 %
Altres bateries	266	303	112										680	0,02 %
Radiografies	2												2	0,00 %
Piles	1.117	283	202										1.602	0,05 %
Fluorescents i bombetes	110	171	119										399	0,01 %
Tuberries i Caixes de plàstic	849	943	814										2.606	0,09 %
CDs, DVDs, vinils i cintes	95	127	120										341	0,01 %
Palets	3.371	3.745	6.639										13.755	0,47 %
Mobiliari de plàstic	1.360	2.455	1.943										5.758	0,20 %
Extintors	74	19	31										123	0,00 %
Càpsules cafè	34	34	28										97	0,00 %
Botelles de càmping gas	5	4	20										29	0,00 %
Bengales														
Residus amb amiant	265	270	460										995	0,03 %
TOTALS	959.686	1.007.207	960.643										2.927.537	100 %

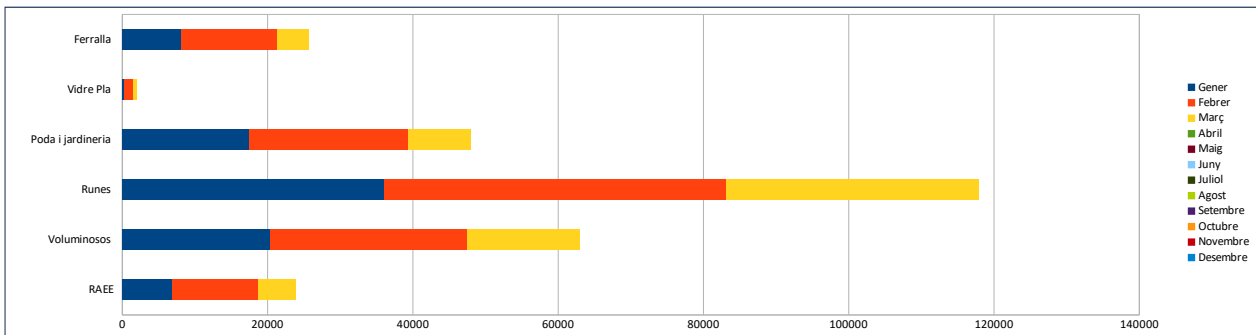
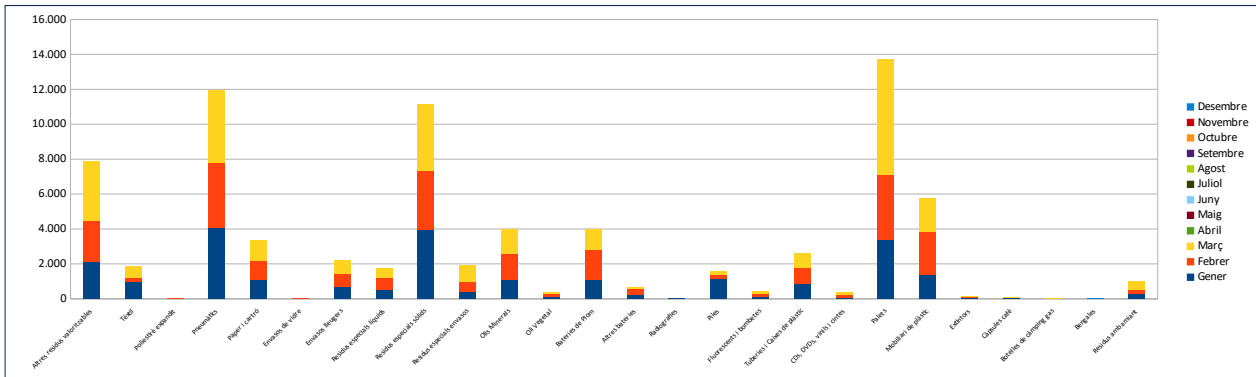

ENTRADES PER HORARI A LAS DEIXALLERIES 2024

Deixalleria	Horari	Gener	Febrer	Març	Abril	Maig	Juny	Juliol	Agost	Setembre	Octubre	Novembre	Desembre	Total	%
Can Sançó	H. Matí	693	689	780										2162	62,11%
	H. Tarda	398	483	438										1319	37,89%
Ca Na Palava	H. Matí	402	338	382										1122	62,72%
	H. Tarda	203	226	238										667	37,28%
Can Guerro	H. Matí	782	764	800										2346	61,64%
	H. Tarda	464	539	457										1460	38,36%
Cor de Jesus	H. Matí	732	761	762										2255	63,94%
	H. Tarda	401	462	409										1272	36,06%
Cala de Bou	H. Matí	547	563	628										1738	60,71%
	H. Tarda	336	412	377										1125	39,29%
Ses Païsses	H. Matí	379	403	431										1213	62,43%
	H. Tarda	201	285	244										730	37,57%
D. Mòbils	-	242	216	247										705	100,00%

18.114

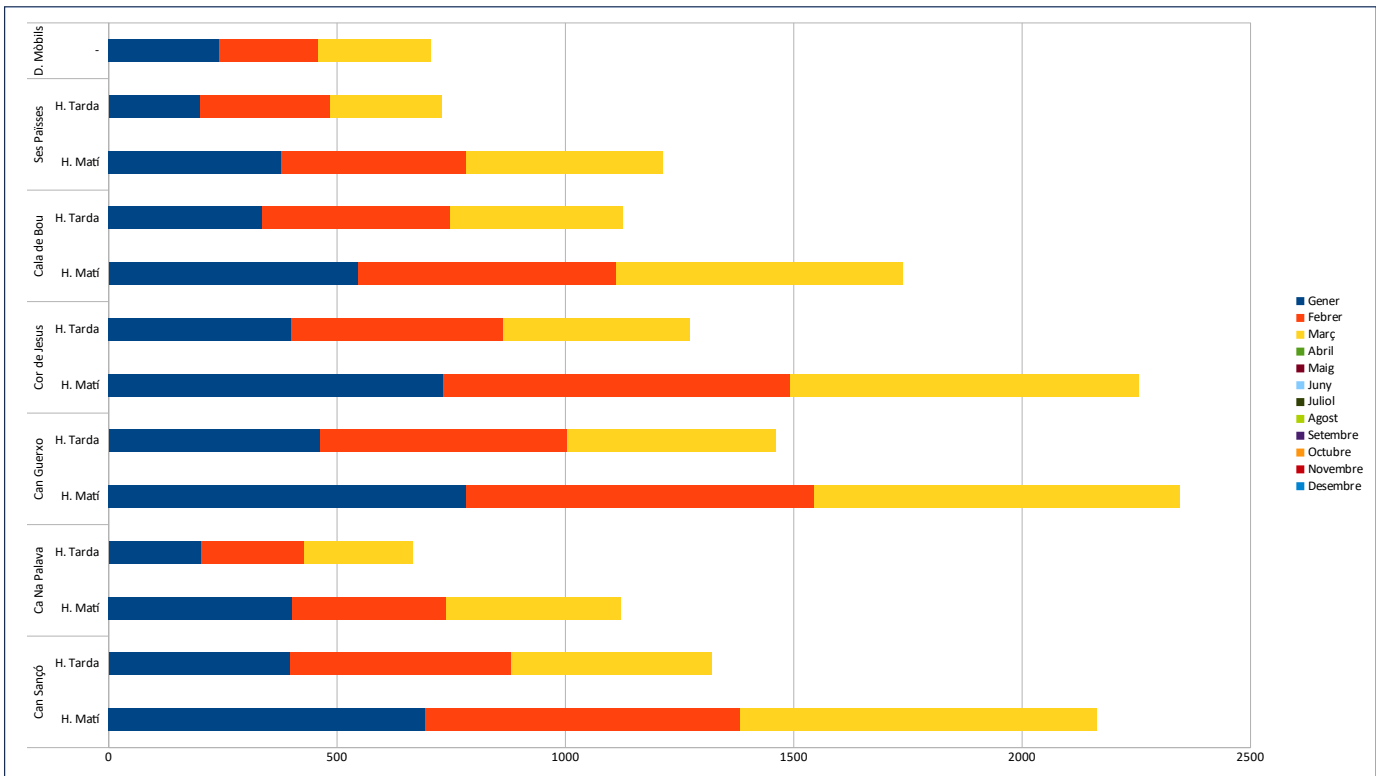

ENTRADES PER DIA DE LA SETMANA A LES DEIXALLERIES – 2024

Deixalleria	Dia	Gener	Febrer	Març	Abril	Maig	Juny	Juliol	Agost	Setembre	Octubre	Novembre	Desembre	Total
Can Sançó	Dilluns	184	174	217										575
	Dimarts	228	172	215										615
	Dimecres	207	205	236										648
	Dijous	208	281	191										680
	Divendres	143	177	177										497
	Dissabte	121	163	182										466
	Diumenge													
Ca Na Palava	Dilluns	96	92	104										292
	Dimarts	114	89	113										316
	Dimecres	114	97	135										346
	Dijous	121	122	91										334
	Divendres	97	97	81										275
	Dissabte	64	67	96										227
	Diumenge													
Can Guerxo	Dilluns	216	216	223										655
	Dimarts	238	188	227										653
	Dimecres	243	218	217										678
	Dijous	206	271	180										657
	Divendres	205	227	188										620
	Dissabte	138	183	222										543
	Diumenge													
Cor de Jesus	Dilluns	216	206	223										645
	Dimarts	266	212	216										694
	Dimecres	228	237	194										659
	Dijous	188	249	192										629
	Divendres	144	183	165										492
	Dissabte	91	136	181										408
	Diumenge													
Cala de Bou	Dilluns	146	159	152										457
	Dimarts	184	139	179										502
	Dimecres	192	187	199										578
	Dijous	166	219	161										546
	Divendres	125	139	169										433
	Dissabte	70	132	145										347
	Diumenge													
Ses Païsses	Dilluns	100	104	116										320
	Dimarts	140	116	139										395
	Dimecres	79	147	101										327
	Dijous	110	132	86										328
	Divendres	85	127	97										309
	Dissabte	66	62	136										264
	Diumenge													
D. Mòbil 2	Dilluns	14	17	19										50
	Dimarts	7	8	15										30
	Dimecres	7	6	10										23
	Dijous	27	22	12										61
	Divendres	3	5	8										16
	Dissabte	23	19	21										63
	Diumenge													
D. Mòbil 1	Dilluns	14	7	12										33
	Dimarts	27	13	15										55
	Dimecres	41	23	37										101
	Dijous	47	58	45										150
	Divendres	3	9	10										22
	Dissabte	29	29	42										100
	Diumenge			1										1
														18.115

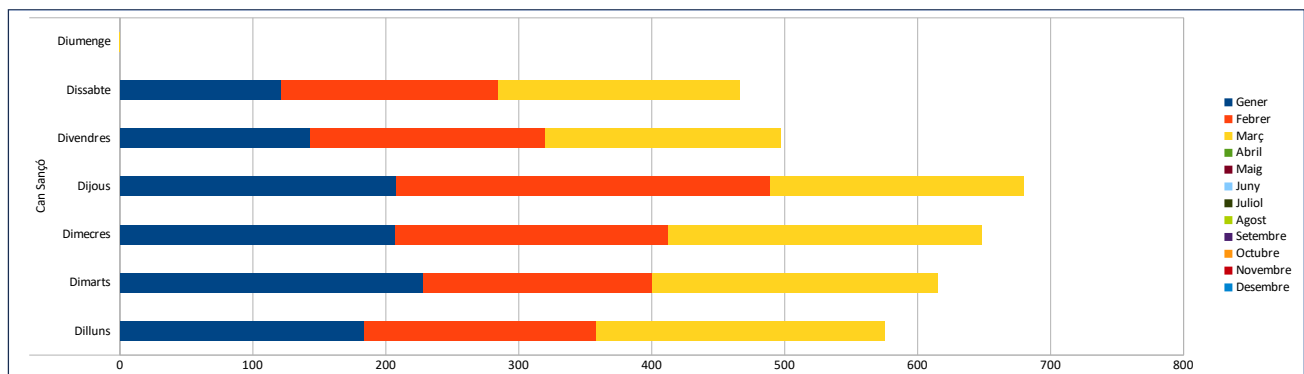

ENTRADES PER MUNICIPI A LES DEIXALLERIES 2024

Deixalleria	Població	Gener	Febrer	Març	Abril	Maig	Juny	Juliol	Agost	Setembre	Octubre	Novembre	Desembre	Total
Can Sançó	EIVISSA	134	68	74										276
	SANT ANTONI	34	63	42										139
	SANT JOSEP	15	27	25										67
	SANTA EULARIA	873	910	1016										2.799
	SANT JOAN	26	30	36										92
	ALTRES	9	7	25										41
Ca Na Palava	EIVISSA	210	200	238										648
	SANT ANTONI	47	43	28										118
	SANT JOSEP	36	35	45										116
	SANTA EULARIA	257	212	238										707
	SANT JOAN	33	27	41										101
	ALTRES	22	18	30										70
Can Guerxo	EIVISSA	481	460	531										1.472
	SANT ANTONI	55	58	76										189
	SANT JOSEP	562	570	511										1.643
	SANTA EULARIA	114	123	110										347
	SANT JOAN	6	10	3										19
	ALTRES	28	27	26										81
Cor de Jesus	EIVISSA	529	554	563										1.646
	SANT ANTONI	231	239	284										754
	SANT JOSEP	114	105	91										310
	SANTA EULARIA	225	225	195										645
	SANT JOAN	10	12	21										43
	ALTRES	24	33	17										74
Cala de Bou	EIVISSA	81	78	89										248
	SANT ANTONI	250	343	284										877
	SANT JOSEP	409	418	480										1.307
	SANTA EULARIA	32	40	28										100
	SANT JOAN		7	1										8
	ALTRES	111	42	123										276
Ses Païsses	EIVISSA	42	62	57										161
	SANT ANTONI	450	471	489										1.410
	SANT JOSEP	59	98	76										233
	SANTA EULARIA	20	27	21										68
	SANT JOAN	1												1
	ALTRES	8	6	32										46
D. Mòbils	EIVISSA	150	110	120										380
	SANT ANTONI	8	11	15										34
	SANT JOSEP	31	31	46										108
	SANTA EULARIA	31	36	44										111
	SANT JOAN	14	19	17										50
	ALTRES	8	6	5										19

17.834

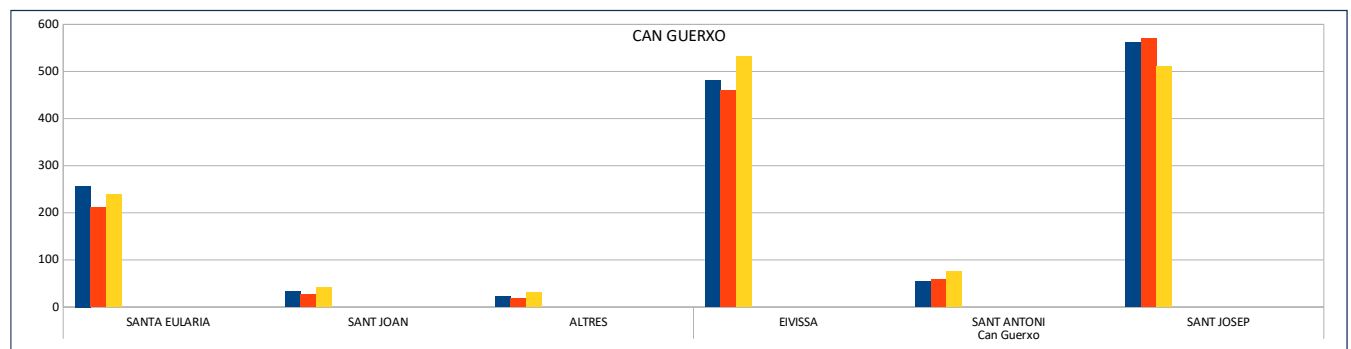
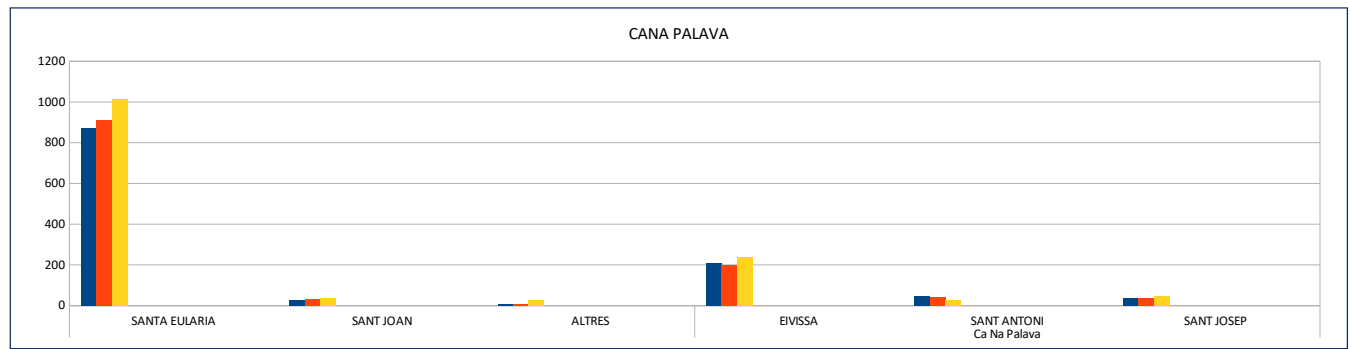

COR DE JESÚS

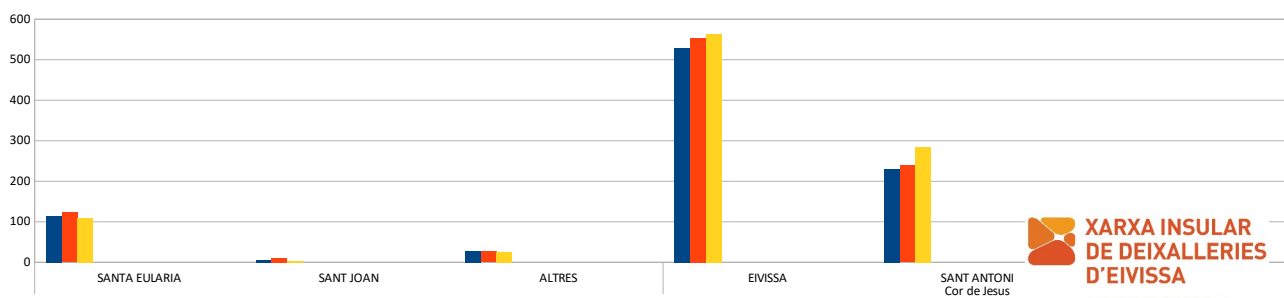

XARXA INSULAR DE DEIXALLERIES D'EIVISSA
www.deixallerieseivissa.es

CALA DE BOU

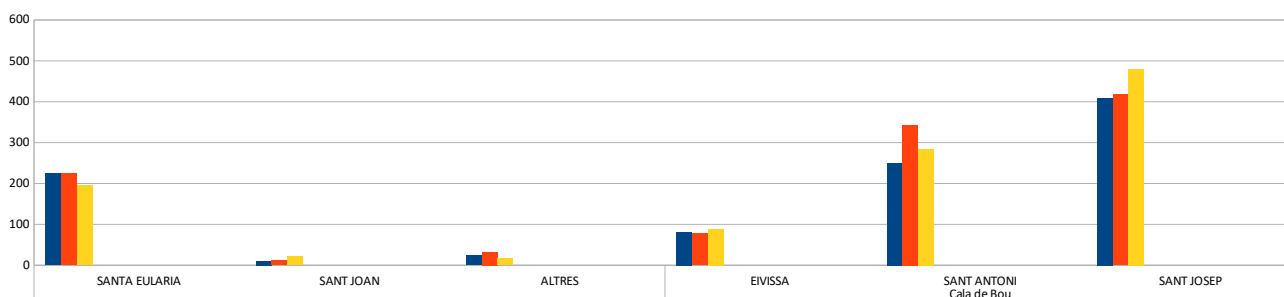

SES PAÏSSES

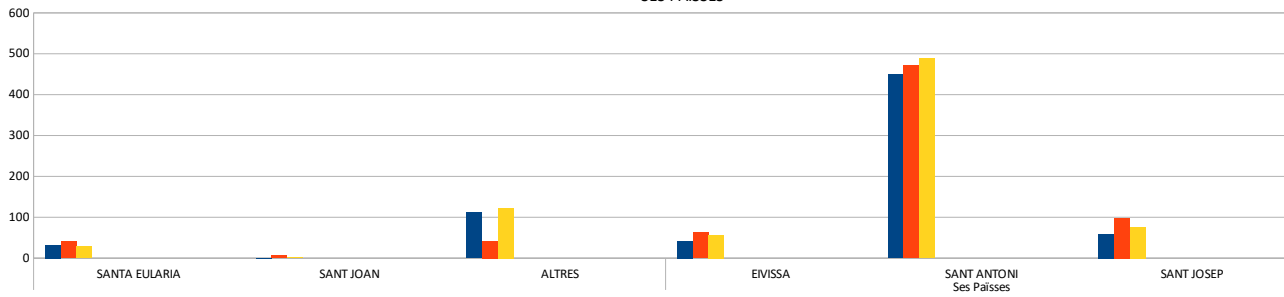

DEIX. MÒBILS

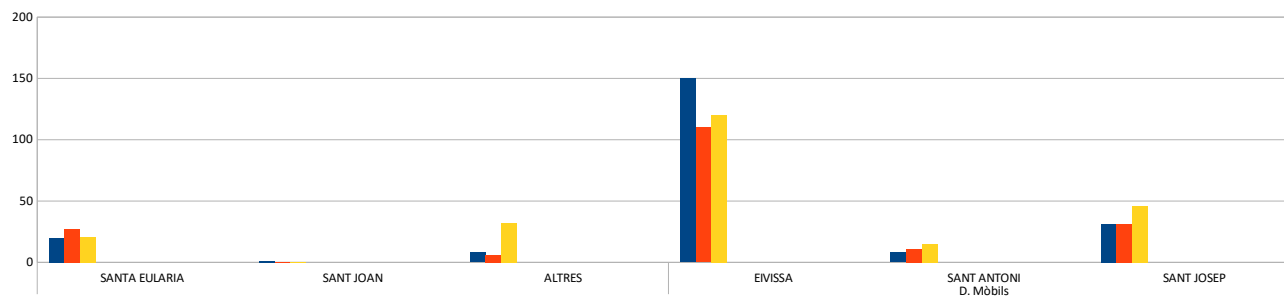

ENTRADES PER CODI POSTAL A LES DEIXALLERIES 2024

Deixalleria	Municipi	Gener	Febrer	Març	Abril	Maig	Juny	Juliol	Agost	Setembre	Octubre	Novembre	Desembre	Total	%
Total Deixalleries	EIVISSA	1.624	1.532	1.672										4.828	27,07 %
	SANT ANTONI	1.075	1.228	1.218										3.521	19,74 %
	SANT JOSEP	1.555	1.284	1.274										4.113	23,06 %
	SANTA EULÀRIA	1.226	1.573	1.652										4.451	24,96 %
	SANT JOAN	90	105	119										314	1,76 %
	ALTRES	210	139	258										607	3,40 %
															17.834

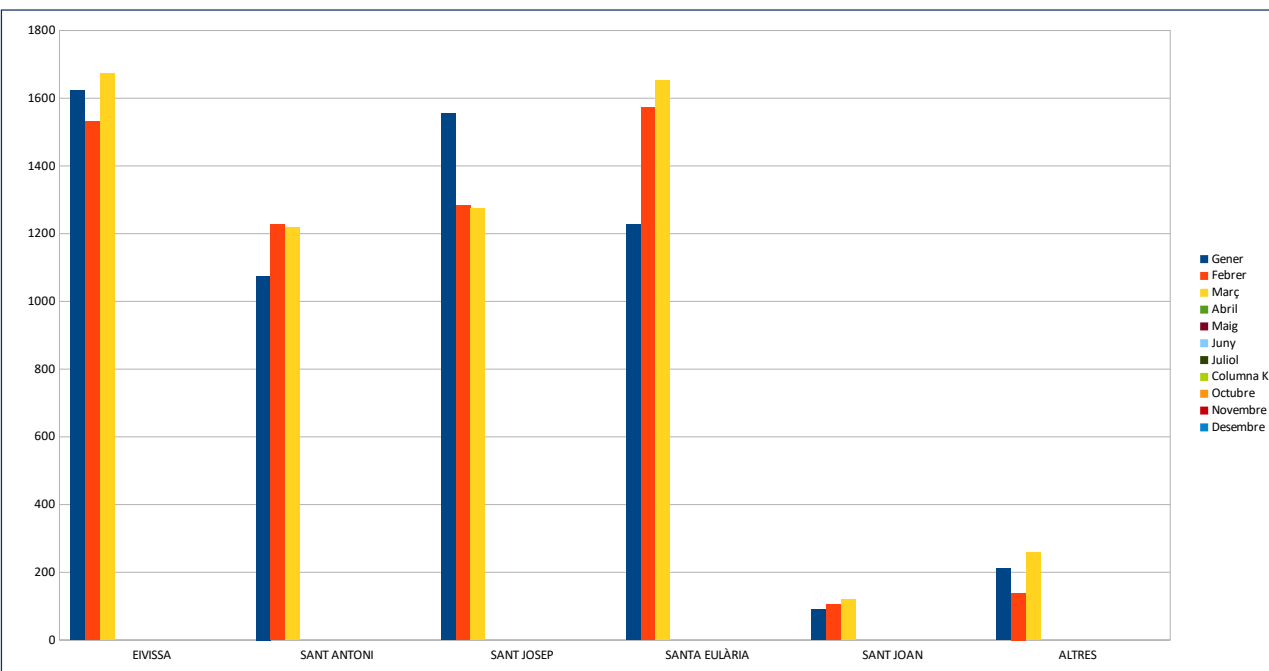

EIVISSA	07800						
SANT ANTONI	07812	07816	07820	07828			
SANT JOSEP	07817	07818	07829	07830	07839		
SANTA EULÀRIA	07813	07814	07819	07840	07849	07850	
SANT JOAN	07810	07811	07815				