

ENTRADES A LA DEIXALLERIA DE CAN SANÇÓ 2021

Mes	Gener	Febrer	Març	Abril	Maig	Juny	Juliol	Agost	Setembre	Octubre	Novembre	Desembre	Total	
Nº Entrades	905	1.070	1.225	976	1.218	1.264	1.106	995	1.031	1.046	1.001	980	12.817	
Típus de Residu (kg)	Gener	Febrer	Març	Abril	Maig	Juny	Juliol	Agost	Setembre	Octubre	Novembre	Desembre	Total	%
RAEE	14.029	13.098	14.192	8.853	14.848	15.427	16.849	12.878	14.004	13.431	14.506	13.307	165.421	10,58 %
Voluminosos	33.039	36.859	38.117	26.561	34.582	28.449	23.300	25.040	31.073	30.044	36.578	31.396	375.038	23,98 %
Runes	48.143	58.859	68.167	47.654	71.190	65.730	31.030	29.355	38.667	35.057	51.145	52.849	597.846	38,23 %
Poda i jardineria	15.635	22.445	22.261	18.741	25.989	30.551	25.879	23.836	22.664	21.018	17.435	23.732	270.186	17,28 %
Vidre Pla	1.347	691	3.519	2.402	993	1.289	1.842	883	1.549	1.041	1.740	886	18.182	1,16 %
Ferralla	4.882	8.954	7.861	4.355	7.377	6.406	3.893	4.545	4.452	4.185	6.954	5.038	68.900	4,41 %
Fusta	1.075	1.855	1.610	1.120	3.520	1.925	1.878	2.065	3.841	2.755	3.055	2.595	27.294	1,75 %
Altres residus valoritzables	161	324	435	225	366	282	424	84	403	309	510	987	4.510	0,29 %
Tèxtil	260	140	62	25	25	21	103	111	36	73	315	98	1.243	0,08 %
Poliestirè expandit	1	6	1	0	1	2	1	0	2		2	1	15	0,00 %
Pneumàtics	441	681	777	515	613	906	1.278	1.267	654	1.067	1.015	454	9.667	0,62 %
Paper i cartró	220								3				223	0,01 %
Envasos de vidre														
Envasos lleugers	17					10		2	12	4	10		55	0,00 %
Residus especials líquids	65	331	92	44	100	24	61	45	243	96	47	12	1.159	0,07 %
Residus especials sòlids	663	875	756	1.208	1.415	1.006	759	514	987	1.008	422	700	10.311	0,66 %
Residus especials envasos	23	140	234	52	103	74	37	138	90	108	47	40	1.087	0,07 %
Olis Minerals	353	460	357	154	319	637	203	194	78	273	529	232	3.788	0,24 %
Oli Vegetal	27	15	98	54	81	63	70	44	110	77	48	5	692	0,04 %
Bateries de Plom	380	260	253	140	233	515	292	208	364	282	206	144	3.276	0,21 %
Altres bateries	15	1	2	1	18		2	2	1	4	7	6	59	0,00 %
Radiografies			1		1	1			6	6			14	0,00 %
Piles	13	84	116	34	33	71	45	231	138	131	35	133	1.064	0,07 %
Fluorescents i bombetes	15	58	36	13	11	6	40	18	13	46	15	22	293	0,02 %
Tuberries i Caixes de plàstic	33	110	3	2	84	16		24		5	17		294	0,02 %
CDs, DVDs, vinils i cintes	58	73	20	8	24	31	71	18	25	5	50	32	413	0,03 %
Palets				60	140	620	110	100	70		120		1.220	0,08 %
Mobiliari de plàstic	100	135	220		220	60	20	20	20	30			825	0,05 %
Extintors	4			4	1		3		4	12	3	11	42	0,00 %
Càpsules cafè	3		3	7	3	8	7	142	5	7	6	47	238	0,02 %
Botelles de càmping gas	6	6			20	2	2			8			44	0,00 %
Bengales							52		4				56	0,00 %
Residus amb amiant		63	13			42					80		198	0,01 %
TOTALS	121.009	146.522	159.203	112.205	162.310	154.173	108.250	101.763	119.515	111.081	134.895	132.728	1.563.654	100 %

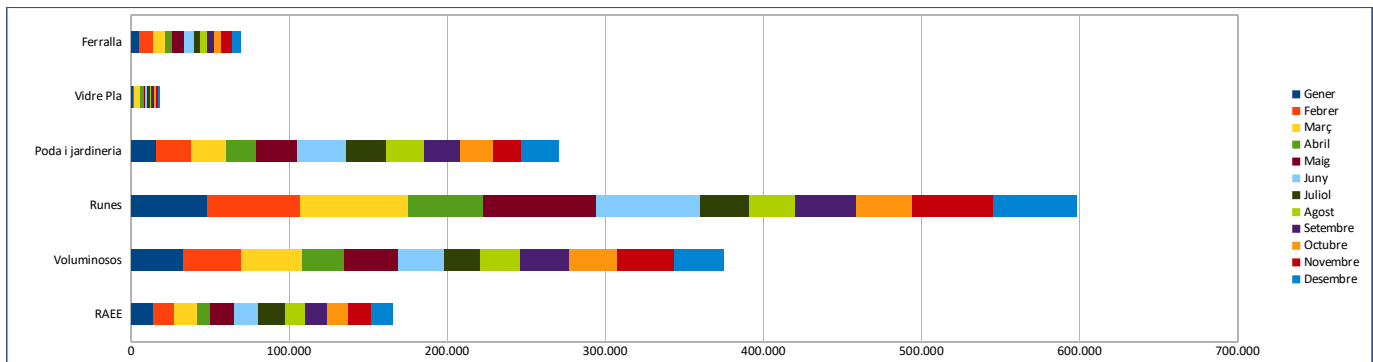
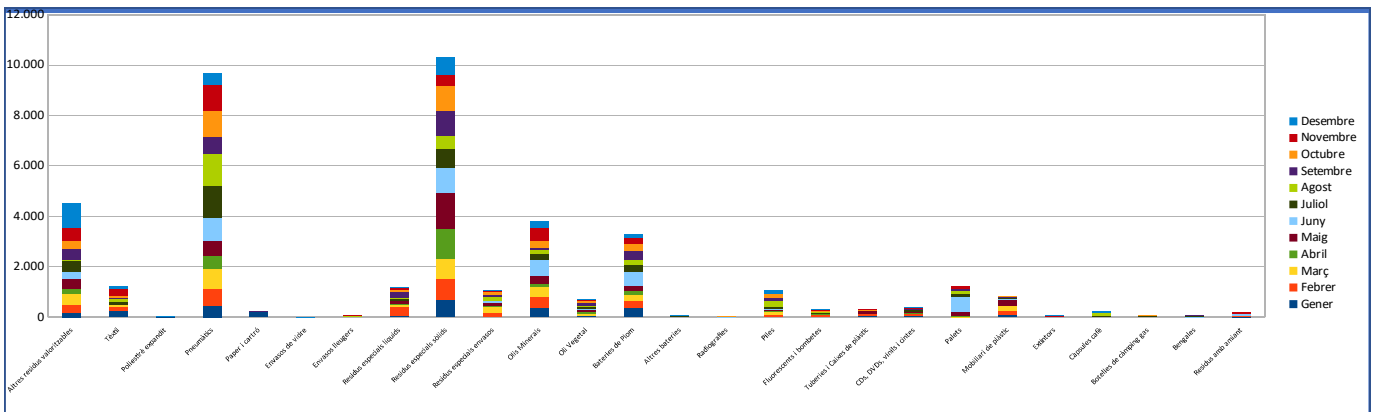

ENTRADES A LA DEIXALLERIA DE CA NA PALAVA 2021

Mes	Gener	Febrer	Març	Abril	Maig	Juny	Juliol	Agost	Setembre	Octubre	Novembre	Desembre	Total	
Nº Entrades	461	545	623	567	589	593	540	541	547	521	527	498	6.552	
Tipus de Residu (kg)	Gener	Febrer	Març	Abril	Maig	Juny	Juliol	Agost	Setembre	Octubre	Novembre	Desembre	Total	%
RAEE	6.939	6.719	8.927	7.860	9.106	12.100	10.544	9.570	7.614	7.517	7.561	6.461	100.918	11,35 %
Voluminosos	14.583	19.726	22.404	16.133	20.691	25.924	20.029	19.253	18.426	21.910	25.344	21.866	246.289	27,70 %
Runes	19.930	26.232	37.614	37.291	25.773	23.023	12.935	14.796	22.693	29.156	28.744	20.880	299.067	33,63 %
Poda i jardineria	6.807	7.870	8.523	11.214	11.088	11.360	12.175	13.111	11.274	8.325	7.924	10.740	120.411	13,54 %
Vidre Pla	733	1.304	2.549	135	3.485	2.828	231	767	162	645	1.484	2.118	16.441	1,85 %
Ferralla	4.815	6.661	6.918	6.939	5.436	7.528	6.042	3.056	6.087	6.621	5.178	4.297	69.578	7,82 %
Fusta		200	30	230	454	10	1.280	325	831				3.360	0,38 %
Altres residus valoritzables	250	407	389	553	341	428	320	461	290	270	373	263	4.345	0,49 %
Tèxtil		50		22	10	15		5		90		72	264	0,03 %
Poliestirè expandit	1	0	2		1		0		2	1		2	10	0,00 %
Pneumàtics	209	327	444	441	200	143	80	309	750	171	115	233	3.422	0,38 %
Paper i cartró	576	208	168	194	155	100	250	1.100	590	812	722	1.860	6.735	0,76 %
Envasos de vidre	30	40	20	38	8			767			460		1.363	0,15 %
Envasos lleugers	68	20	350	72	80		170	740	264	150	194		2.108	0,24 %
Residus especials líquids	2	18		172	80	20	3	32	10	40	150	2	529	0,06 %
Residus especials sòlids	245	1.358	944	280	989	415	226		288	119	446	728	6.036	0,68 %
Residus especials envasos	14	22	14	13	7	50	14	85	8	68	40	8	342	0,04 %
Olis Minerals	178	248	179	57	109	9	90	202	495	129	160	161	2.018	0,23 %
Oli Vegetal			5	25		20		26		2	42	5	124	0,01 %
Bateries de Plom	27	40	195	27	84	54	163	114	95	190	71	67	1.127	0,13 %
Altres bateries											3	0	3	0,00 %
Radiografies			0			1							1	0,00 %
Piles	98	19	1	2	2	14	5	5	82	1	1	0	231	0,03 %
Fluorescents i bombetes		53	1	25	3	5		8	43		3	0	140	0,02 %
Tuberries i Caixes de plàstic	20	220	92	32	143	5		100	150	55	60		877	0,10 %
CDs, DVDs, vinils i cintes	33	20	1	37	2	5	20	1	4		5	358	485	0,05 %
Palets		270	190	50	330	470	200	350	200	40	8	20	2.128	0,24 %
Mobiliari de plàstic		40	30			70	100	5		110	100	30	485	0,05 %
Extintors						1				2		1	4	0,00 %
Càpsules cafè	1	1		1	2	0			1	1		1	7	0,00 %
Botelles de càmping gas	4				2								6	0,00 %
Bengales							6	14		6	12	6	44	0,00 %
Residus amb amiant	110	150				40	40					40	380	0,04 %
TOTALS	55.672	72.222	89.990	81.841	78.581	84.639	64.923	65.201	70.358	76.430	79.200	70.220	889.277	100 %

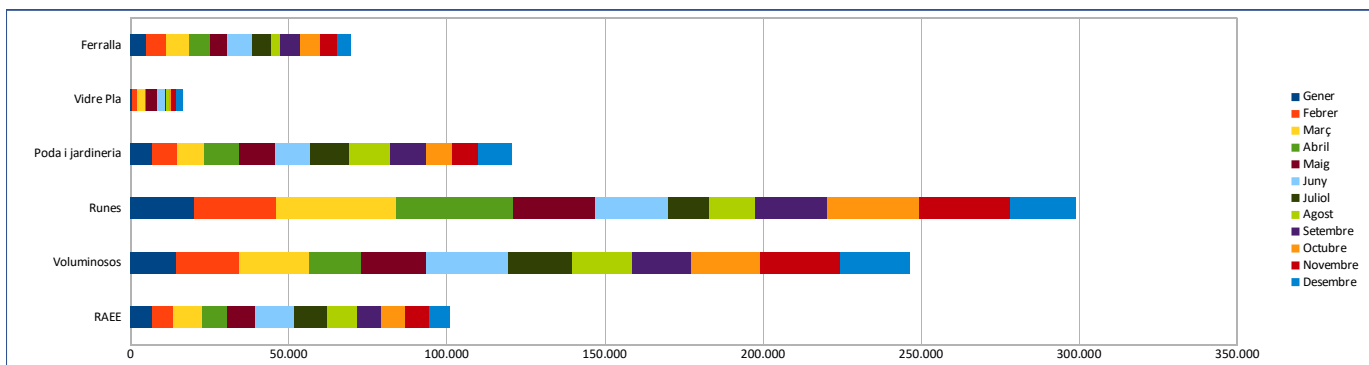
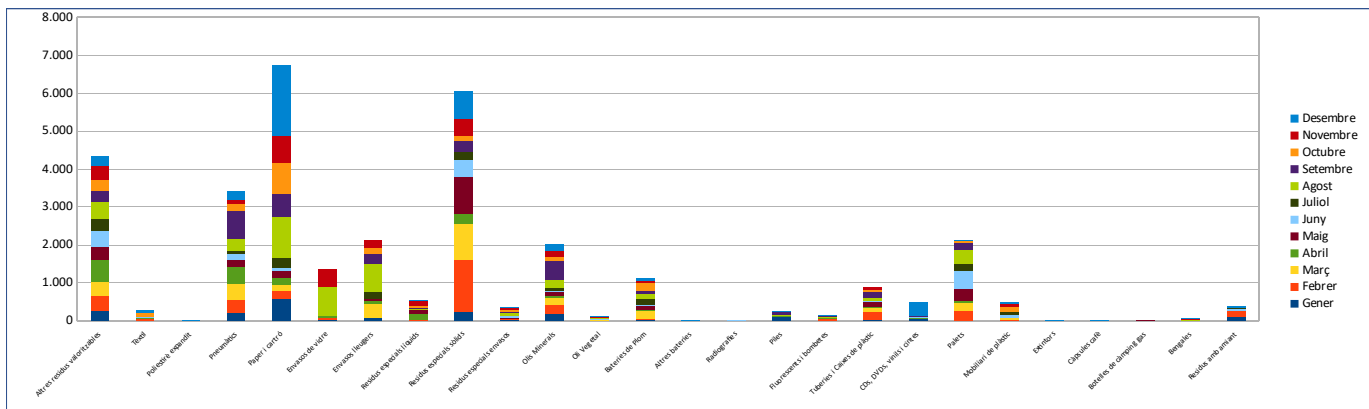

ENTRADES A LA DEIXALLERIA DE SES PAISIS 2021

Mes	Gener	Febrer	Març	Abril	Maig	Juny	Juliol	Agost	Setembre	Octubre	Novembre	Desembre	Total	
Nº Entrades	472	550	566	588	652	614	552	475	457	511	557	505	6.499	
Tipus de Residu (kg)	Gener	Febrer	Març	Abril	Maig	Juny	Juliol	Agost	Setembre	Octubre	Novembre	Desembre	Total	%
RAEE	11.002	11.949	10.267	13.375	13.787	13.039	11.761	12.635	11.748	10.112	9.076	9.081	137.831	14,31 %
Voluminosos	14.500	15.768	20.250	19.587	21.799	19.807	20.964	14.402	15.535	17.986	23.742	18.254	222.594	23,11 %
Runes	39.728	47.458	34.168	27.306	32.390	27.490	24.745	16.346	24.485	38.483	46.596	32.614	391.809	40,68 %
Poda i jardineria	5.390	6.723	9.108	11.750	10.652	9.800	7.788	5.500	6.052	5.860	5.010	6.313	89.946	9,34 %
Vidre Pla	827	654	378	218	1.265	1.626	384	402	289	189	4.852	288	11.371	1,18 %
Ferralla	5.974	7.624	6.948	7.558	7.537	6.760	5.762	5.527	6.292	4.669	5.462	5.588	75.702	7,86 %
Fusta	340	200	280		220	40	230		60	240	950	170	2.730	0,28 %
Altres residus valoritzables	258	282	373	307	452	468	519	662	315	560	327	288	4.810	0,50 %
Tèxtil	1		12		5	150	80		20		20	10	298	0,03 %
Poliestirè expandit			2	1	0				0	1	0		5	0,00 %
Pneumàtics	548	830	958	794	860	736	1.045	425	878	1.205	538	408	9.223	0,96 %
Paper i cartró			20							2			22	0,00 %
Envasos de vidre														
Envasos lleugers														
Residus especials líquids	43	2	62	90	54	143	14	25	24	6	12	53	525	0,05 %
Residus especials sòlids	135	112	215	227	245	732	459	130	178	296	174	326	3.227	0,34 %
Residus especials envasos	46	96	21	13	78		34	48	23	38		4	400	0,04 %
Olis Minerals	77	35	65	225	79	44	111	13	135	53	15	70	921	0,10 %
Oli Vegetal	50	21	10	4	21		20	15	12			62	214	0,02 %
Bateries de Plom	236	120	80	122	124	39	177	126	257	113	151	176	1.720	0,18 %
Altres bateries			23	5	1	1	4			1	11	4	49	0,01 %
Radiografies		1					0				0		1	0,00 %
Piles	18	14	8	30	23	24	18	11	21	5	77	1	251	0,03 %
Fluorescents i bombetes	8	66	14	38	15	23	33	10	26	4	12	17	266	0,03 %
Tuberries i Caixes de plàstic	25	25	20	32	40		59	24	80	65	30	25	425	0,04 %
CDs, DVDs, vinils i cintes	3	3	26	17	16	1	73	29	4	1	6		179	0,02 %
Palets	40	140	140	250	310	200	380	415	180	4	320	140	2.519	0,26 %
Mobiliari de plàstic	155	290	110	330	640	220	580	180	340	210	1.110	640	4.805	0,50 %
Extintors	1	3	1	1	5	4		1	10		2		28	0,00 %
Càpsules cafè		5	3	6	8	6	4	5	1	3	8	30	79	0,01 %
Botelles de càmping gas		4	6	2	4								16	0,00 %
Bengales														
Residus amb amiant	83			160	30	20		300	140	40	480	13	1.266	0,13 %
TOTALS	79.486	92.423	83.568	82.447	90.659	81.371	75.241	57.231	67.103	80.147	99.004	74.592	963.231	100 %

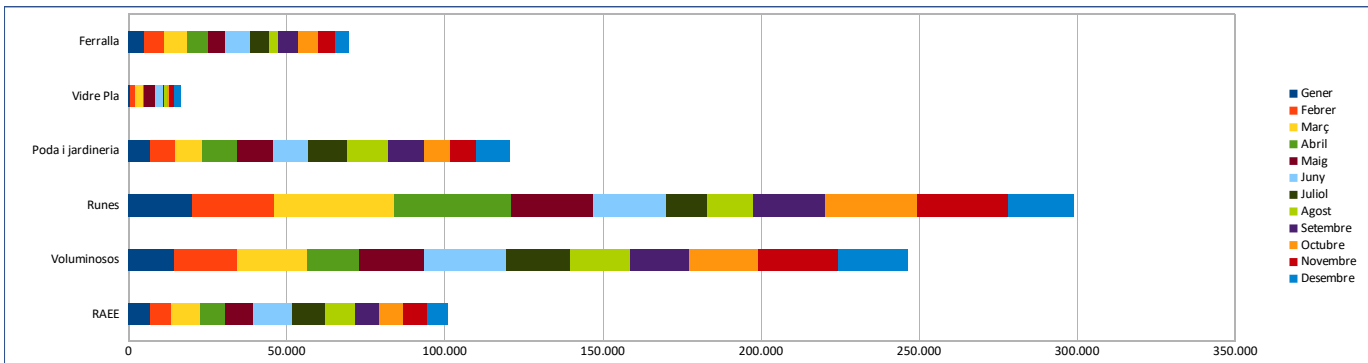
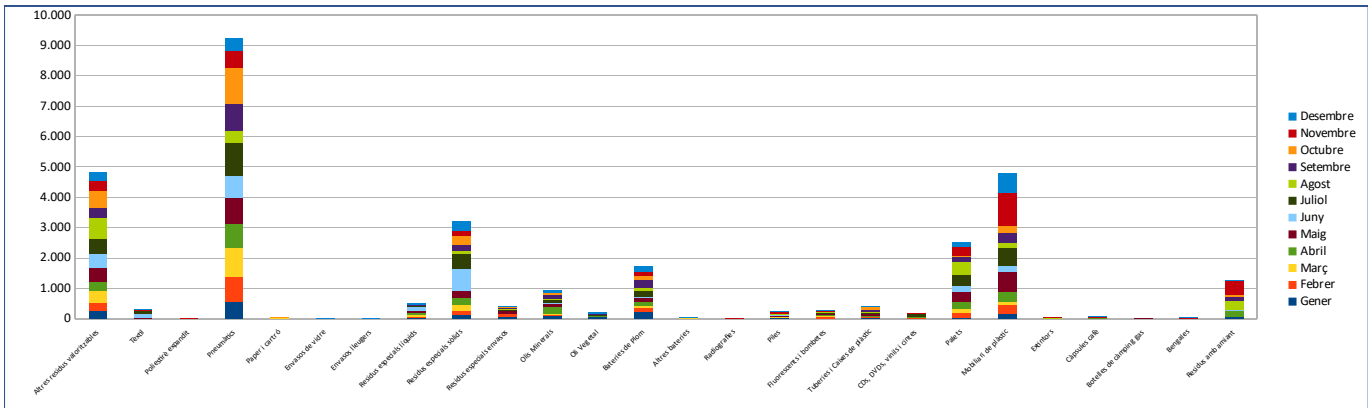

ENTRADES A LA DEIXALLERIA DE COR DE JESUS 2021

Mes	Gener	Febrer	Març	Abril	Maig	Juny	Juliol	Agost	Setembre	Octubre	Novembre	Desembre	Total	
Nº Entrades	808	973	1.122	932	957	974	913	821	848	831	872	821	10.872	
Tipus de Residu (kg)	Gener	Febrer	Març	Abril	Maig	Juny	Juliol	Agost	Setembre	Octubre	Novembre	Desembre	Total	%
RAEE	8.590	12.036	13.222	12.112	13.492	15.772	18.544	19.035	13.184	15.168	16.054	21.152	178.362	10,96 %
Voluminosos	32.603	38.689	47.272	37.029	45.972	48.939	40.551	32.232	40.628	33.442	45.426	38.628	481.411	29,59 %
Runes	54.399	59.426	79.967	62.072	53.839	46.802	35.345	37.676	35.654	44.930	51.929	52.358	614.397	37,77 %
Poda i jardineria	12.562	21.184	24.516	16.201	14.650	14.692	17.711	14.371	10.860	12.019	14.558	16.958	190.282	11,70 %
Vidre Pla	2.340	2.285	966	2.352	3.589	1.866	3.416	3.688	1.594	1.595	2.157	2.183	28.030	1,72 %
Ferralla	5.280	9.446	9.618	7.250	9.451	8.930	7.956	5.177	5.227	6.849	6.630	5.121	86.934	5,34 %
Fusta	110		1.670	740	80	1.010	2.702	540	658	670	100	50	8.330	0,51 %
Altres residus valoritzables	297	733	736	515	306	663	435	188	136	145	192	138	4.484	0,28 %
Textil								1				30	31	0,00 %
Poliestirè expandit		0		2	0								2	0,00 %
Pneumàtics	278	930	704	771	520	237	461	553	768	817	671	1.217	7.926	0,49 %
Paper i cartró	20	944	50	20	48	304	920	140	300	120	184	240	3.290	0,20 %
Envasos de vidre						440							440	0,03 %
Envasos lleugers	10	174	4	10	100	2	728	80	110	450	2	660	2.330	0,14 %
Residus especials líquids	170	10	2	166	8	18		214	22	10	8	41	668	0,04 %
Residus especials sòlids	169	386	927	409	578	367	220	643	536	301	340	834	5.709	0,35 %
Residus especials envasos	271	188	74	155	18	100	267	60	147	19	104	73	1.476	0,09 %
Olis Minerals	479	137	661	201	239	126	244	175	180	263	116	331	3.152	0,19 %
Oli Vegetal		1		9	5		1				125	1	142	0,01 %
Bateries de Plom	150	187	103	122	35	142	145	174	57	95	186	301	1.698	0,10 %
Altres bateries	1	1	0	3		60			2		0	1	68	0,00 %
Radiografies	0		0					1					2	0,00 %
Piles	46	70	19	26	94	18	74	37	34	77	49	19	563	0,03 %
Fluorescents i bombetes	222	63	17	34	39	56	3	33	96	74	26	17	678	0,04 %
Tuberries i Caixes de plàstic	156	124	103	6		2	115	2		340	60		908	0,06 %
CDs, DVDs, vinils i cintes	36	249	30	68	46	3	3	55	21		72	23	604	0,04 %
Palets			350	975	790	440	380	350	310	450	240		4.285	0,26 %
Mobiliari de plàstic			100			100	70	75		80		160	585	0,04 %
Extintors		1	1	2	3	5	1	4		4	6	1	28	0,00 %
Càpsules cafè					7	5	2		1	1	5	20	42	0,00 %
Botelles de càmping gas														
Bengales								6		34	18			
Residus amb amiant				105		40	15		35	8	60			
TOTALS	118.189	147.265	181.113	141.355	143.906	141.138	130.308	115.508	110.559	117.961	139.318	140.556	1.626.854	100 %

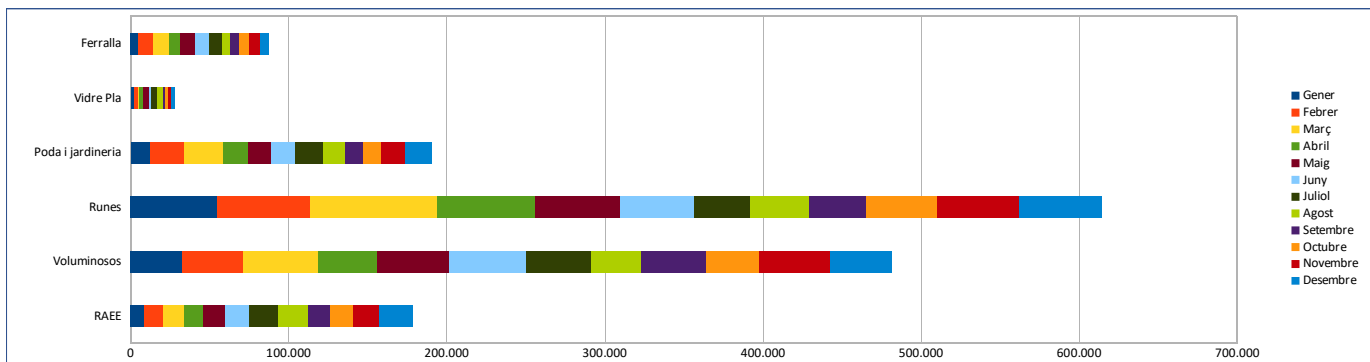
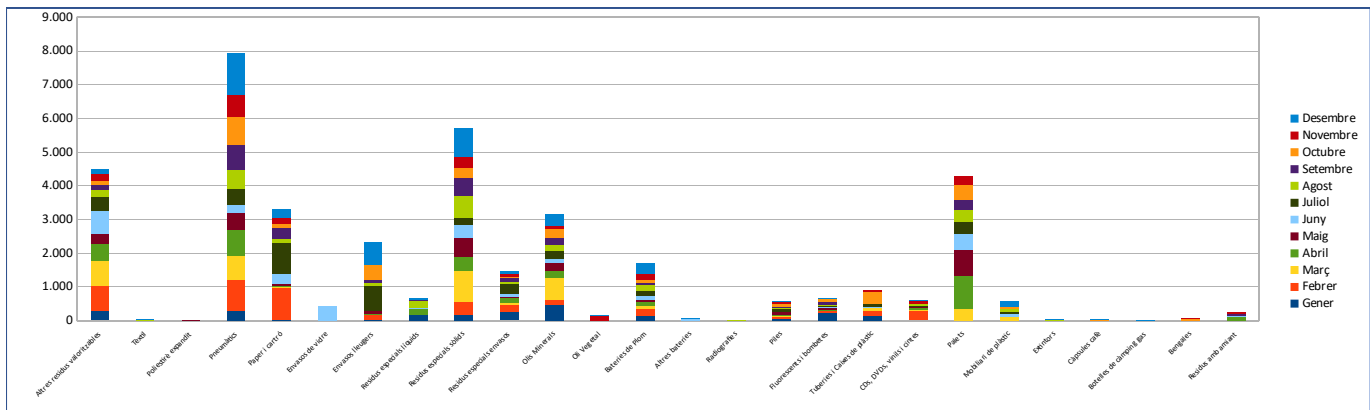

ENTRADES A LA DEIXALLERIA DE CAN GUERXO 2021

Mes	Gener	Febrer	Març	Abril	Maig	Juny	Juliol	Agost	Setembre	Octubre	Novembre	Desembre	Total	
Nº Entrades	1.159	1.387	1.298	1.200	1.351	1.180	1.190	1.066	962	1.051	1.050	1.185	14.079	
Tipus de Residu (kg)	Gener	Febrer	Març	Abril	Maig	Juny	Juliol	Agost	Setembre	Octubre	Novembre	Desembre	Total	%
RAEE	20.994	18.742	16.203	17.677	21.297	18.944	21.528	21.722	17.277	20.859	15.982	19.636	230.862	12,24 %
Voluminosos	31.795	32.956	32.644	34.705	35.936	32.769	27.760	24.849	25.467	29.498	32.939	33.550	374.867	19,87 %
Runes	73.032	77.263	87.269	62.964	63.473	50.668	49.841	43.460	43.219	54.954	67.434	54.331	727.908	38,59 %
Poda i jardineria	21.683	35.361	33.990	24.442	31.034	31.509	27.246	19.622	20.340	23.215	19.655	24.240	312.337	16,56 %
Vidre Pla	508	1.366	842	1.159	917	963	1.264	1.098	954	2.227	1.124	792	13.213	0,70 %
Ferralla	10.260	10.405	9.445	11.279	11.088	7.953	9.048	8.894	8.217	8.261	9.798	8.933	113.577	6,02 %
Fusta	240	260	340	922	40	50	300	655	1.490	1.655	272	190	6.414	0,34 %
Altres residus valoritzables	263	607	455	498	547	321	731	375	531	394	307	246	5.276	0,28 %
Tèxtil	17	240	53	15	170	64	365	484	6	108	3	89	1.613	0,09 %
Poliestirè expandit	0	1	2	0	1	2	0	2	1	0	0	1	10	0,00 %
Pneumàtics	1.353	1.282	970	837	996	1.219	659	989	878	1.126	758	1.360	12.427	0,66 %
Paper i cartró	2.580	2.200	2.120	1.660	2.602	3.340	2.580	1.380	1.868	2.960	2.220	2.220	27.730	1,47 %
Envasos de vidre														
Envasos lleugers	2.080	1.740	1.692	1.000	2.100	1.440	1.720	1.180	1.454	1.180	1.500	620	17.706	0,94 %
Residus especials líquids		59	35	26	86	11	58	384	153	74	20	22	927	0,05 %
Residus especials sòlids	2.019	1.523	732	1.281	884	595	827	1.181	993	835	571	1.118	12.558	0,67 %
Residus especials envasos	40	9	31	38	64	16	8	62	82	48	35	34	467	0,02 %
Olis Minerals	320	314	327	428	267	67	624	369	513	210	414	396	4.248	0,23 %
Oli Vegetal	75	101	79	77	213	147	97	305	115	88	37	52	1.384	0,07 %
Bateries de Plom	301	246	104	123	206	233	116	110	224	190	598	148	2.600	0,14 %
Altres bateries	1	5	1	25	21	10	1	5	7	3	1	1	79	0,00 %
Radiografies				5	1	2					1		8	0,00 %
Piles	32	43	10	10	33	26	24	19	16	82	5	38	338	0,02 %
Fluorescents i bombetes	45	31	56	14	55	15	27	20	57	20	36	25	400	0,02 %
Tuberries i Caixes de plàstic	251	316	225	126	128	131	45	12	70	74	142	15	1.535	0,08 %
CDs, DVDs, vinils i cintes	27	4	27	43	25	129	44	8	15	53	56	51	480	0,03 %
Palets	680	375	620	1.230	1.850	1.055	1.500	580	430	690	1.320	1.140	11.470	0,61 %
Mobiliari de plàstic	170	191	327	208	383	242	80	65		5	605	2.180	4.456	0,24 %
Extintors	7	18	4	4	4	5	5	4	2	1		5	59	0,00 %
Càpsules cafè		3	17	15	10	9	5	8	11	5	19	6	108	0,01 %
Botelles de càmping gas	10	8	8	2	4	4		8	14		2		60	0,00 %
Bengales								142	12	6		12	172	0,01 %
Residus amb amiant	260	40	190	80				320		30	266		1.186	0,06 %
TOTALS	169.041	185.709	188.816	160.891	174.434	151.936	146.502	128.310	124.414	148.850	156.119	151.449	1.886.472	100 %

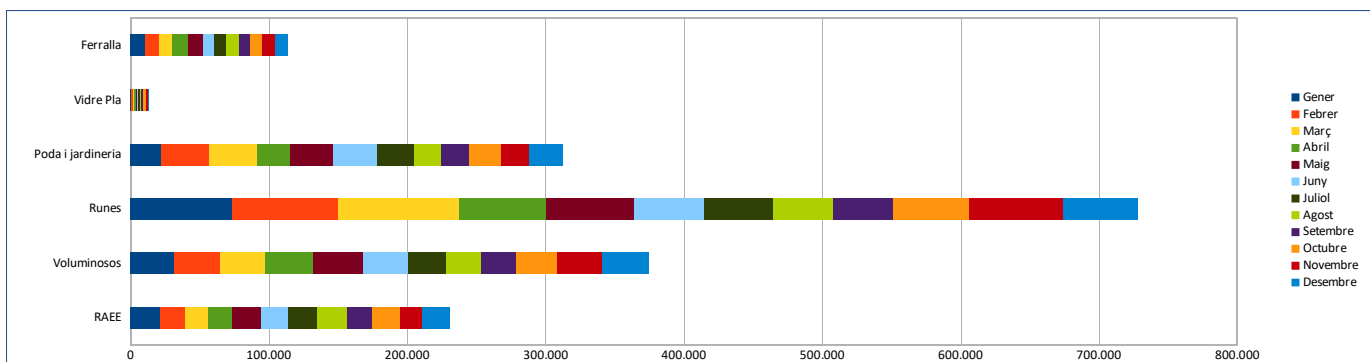
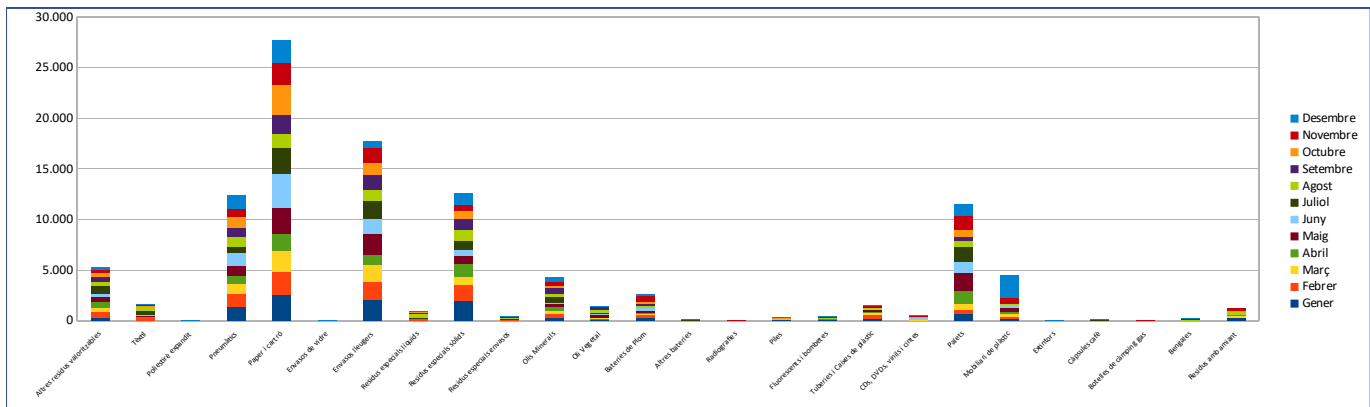

ENTRADES A LA DEIXALLERIA DE CALA DE BOU 2021

Mes	Gener	Febrer	Març	Abril	Maig	Juny	Juliol	Agost	Setembre	Octubre	Novembre	Desembre	Total	
Nº Entrades	698	859	903	904	952	937	921	849	802	906	859	816	10.406	
Tipus de Residu (kg)	Gener	Febrer	Març	Abril	Maig	Juny	Juliol	Agost	Setembre	Octubre	Novembre	Desembre	Total	%
RAEE	10.570	29.721	13.810	12.126	13.264	17.249	15.465	18.642	10.242	14.822	18.865	15.971	190.747	13,04 %
Voluminosos	16.628	14.043	24.537	21.676	27.896	22.927	20.892	16.393	19.208	27.902	36.374	22.614	271.089	18,53 %
Runes	42.753	62.065	58.649	67.156	53.301	38.788	32.298	32.523	43.378	68.303	47.908	65.938	613.060	41,91 %
Poda i jardineria	19.908	24.411	23.898	21.474	27.500	24.201	22.554	19.521	16.506	22.958	13.132	18.111	254.174	17,38 %
Vidre Pla	1.409	873	465	1.291	876	356	592	1.427	864	487	1.288	985	10.911	0,75 %
Ferralla	5.512	5.321	7.028	7.274	7.227	8.274	7.266	6.667	4.735	7.805	8.422	5.582	81.113	5,54 %
Fusta	350		70						130	710	1.395	142	2.797	0,19 %
Altres residus valoritzables	669	350	358	519	607	897	812	655	771	1.126	1.001	608	8.372	0,57 %
Tèxtil	3	25	0	2	1		7	40	15	36	44	28	201	0,01 %
Poliestirè expandit	1	1		3		0		2	1	4		0	11	0,00 %
Pneumàtics	468	510	649	379	398	337	406	625	348	1.212	680	716	6.728	0,46 %
Paper i cartró							4					4	8	0,00 %
Envasos de vidre														
Envasos lleugers										4		1	5	0,00 %
Residus especials líquids	24	37	238	260	69	94	123	61	15	105	49	86	1.161	0,08 %
Residus especials sòlids	232	266	499	463	951	521	576	1.565	134	1.037	894	215	7.353	0,50 %
Residus especials envasos	16	74	40	36	1	22	49	108	21	41	24	69	499	0,03 %
Olis Minerals	94	144	176	597	1.592	99	73	77	203	242	138	231	3.668	0,25 %
Oli Vegetal	35	39	36	86	71	33	5	37	67	29	185	28	651	0,04 %
Bateries de Plom	326	71	331	219	327	159	224	194	226	219	139	224	2.659	0,18 %
Altres bateries	4	2	5	0	1	1	7	7			14	12	51	0,00 %
Radiografies								1	0				2	0,00 %
Piles	19	469	50	31	35	78	17	25	8	32	7	11	782	0,05 %
Fluorescents i bombetes	40	26	6	30	13	28	2	76	3	13	17	21	274	0,02 %
Tuberries i Caixes de plàstic	52	75	80	3	16		10	63	45	25	10	12	391	0,03 %
CDs, DVDs, vinils i cintes		2	14	5	17	10	43	26		13	9	10	148	0,01 %
Palets	120		130	180	80	200	445	440	720	905	525	315	4.060	0,28 %
Mobiliari de plàstic	100		25		150			10	5	580	800	100	1.770	0,12 %
Extintors	9	4		2	1	11	1		4	1	5	14	52	0,00 %
Càpsules cafè	2	1	5		9	8	5	14	1	7	13	14	78	0,01 %
Botelles de càmping gas	8			6							6	2	22	0,00 %
Bengales							12	12			12			
Residus amb amiant			30	196	110		10	435	130	24				
TOTALS	99.351	138.529	131.129	134.014	134.512	114.291	101.897	99.647	97.780	148.640	131.955	132.064	1.462.837	100 %

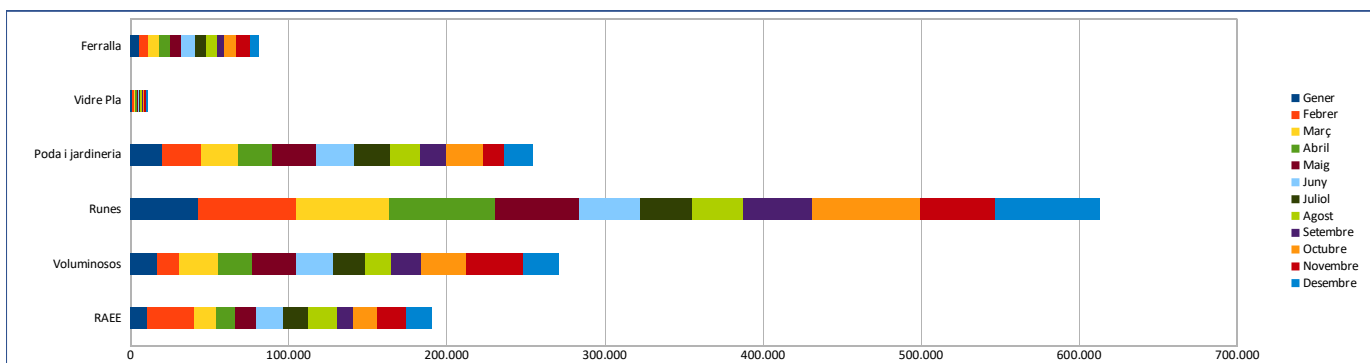
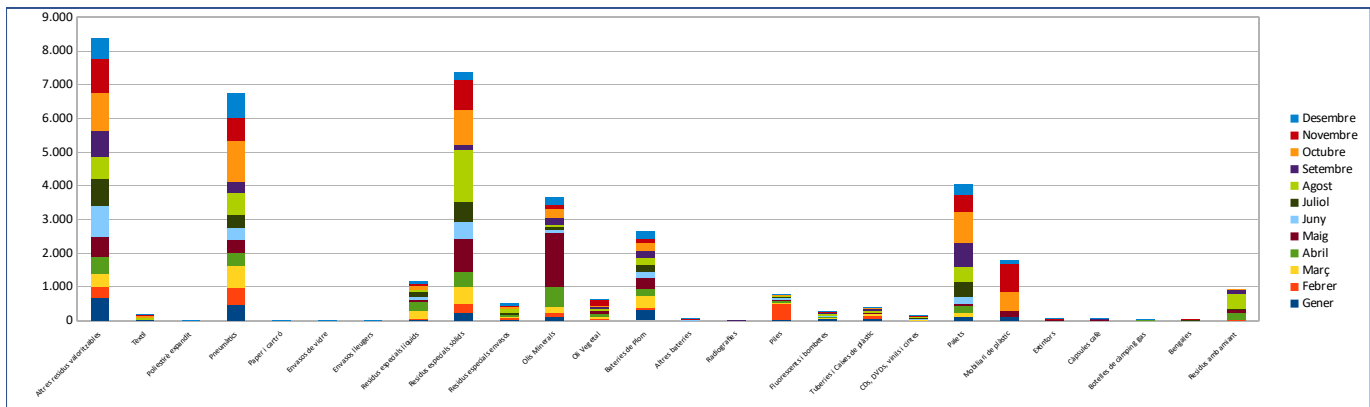

ENTRADES A LES DEIXALLERIES MOBILS 2021

Mes	Gener	Febrer	Març	Abril	Maig	Juny	Juliol	Agost	Setembre	Octubre	Novembre	Desembre	Total	
Nº Entrades	253	271	263	221	226	236	234	153	204	202	106	197	2.566	
Tipus de Residu (kg)	Gener	Febrer	Març	Abril	Maig	Juny	Juliol	Agost	Setembre	Octubre	Novembre	Desembre	Total	%
RAEE	1.074	1.347	1.017	1.043	1.079	1.367	1.055	934	1.392	1.419	1.212	1.333	14.270	40,01 %
Voluminosos	873	1.027	684	1.093	975	1.529	752	682	851	1.001	660	964	11.090	31,09 %
Runes	15			10			40			20	155		240	0,67 %
Podà i jardineria														
Vidre Pla	6	3	2		4	11	13		10	2	2	1	54	0,15 %
Ferralla	470	576	336	751	535	376	378	162	325	507	376	353	5.144	14,42 %
Fusta						5		1					6	0,02 %
Altres residus valoritzables	3	66	103	12	4	6	37	11	19	2	211	23	496	1,39 %
Tèxtil					1		5	2					8	0,02 %
Poliestirè expandit												0	0	0,00 %
Pneumàtics		55	70	37	180	15	121	110	20	75		50	733	2,05 %
Paper i cartó	2										1		3	0,01 %
Envasos de vidre														
Envasos lleugers	1					1							2	0,01 %
Residus especials líquids	18	16	6		16	30	6	1	13		2	2	111	0,31 %
Residus especials sòlids	40	153	67	82	88	20	19	44	32	103	27	54	729	2,04 %
Residus especials envasos	7	25	14	20			10		0	1	0		77	0,22 %
Olis Minerals	50	41		153	40		111		71	1	23	47	536	1,50 %
Oli Vegetal	43	25	11	16	11	11	5	2	1	111	20	64	318	0,89 %
Bateries de Plom	78	13	45	63	87	64	36	15	73	96	90	32	692	1,94 %
Altres bateries	6	5	13	22	5	9	36	3	3	3	4	7	116	0,33 %
Radiografies		0	1		0				1				2	0,01 %
Piles	27	27	18	101	14	35	27	20	19	29	21	11	349	0,98 %
Fluorescents i bombetes	31	14	4	14	16	8	9	6	14	4	9	24	153	0,43 %
Tuberies i Caixes de plàstic	16	20	2			3	2						43	0,12 %
CDs, DVDs, vinils i cintes	18	36	11	19	15	16	23	28	18	7	37	5	233	0,65 %
Palets					20		7						27	0,08 %
Mobiliari de plàstic	28				15	20							63	0,18 %
Càpsules cafè	5	4		15	32	23	29	5	11	18	12	20	172	0,48 %
Extintors														
Botelles de càmping gas														
Bengales														
TOTALS	2.811	3.454	2.404	3.447	3.137	3.549	2.720	2.024	2.869	3.400	2.862	2.989	35.664	100 %

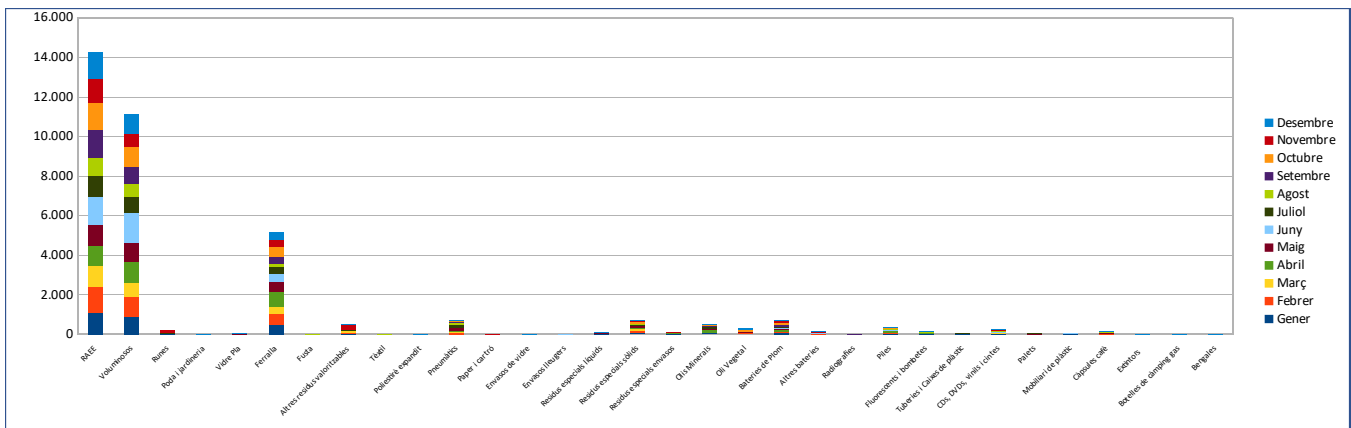

ENTRADES A LA XARXA DE DEIXALLERIES - TOTAL AGREGAT 2021

Mes	Gener	Febrer	Març	Abril	Maig	Juny	Juliol	Agost	Setembre	Octubre	Novembre	Desembre	Total	
Nº Entrades	4.756	5.655	6.000	5.388	5.945	5.798	5.456	4.900	4.851	5.068	4.972	5.002	63.791	
Tipus de Residu (kg)	Gener	Febrer	Març	Abril	Maig	Juny	Juliol	Agost	Setembre	Octubre	Novembre	Desembre	Total	%
RAEE	73.198	93.612	77.638	73.046	86.872	93.897	95.747	95.415	75.460	83.328	83.256	86.942	1.018.410	12,05 %
Voluminosos	144.021	159.068	185.909	156.783	187.851	180.344	154.248	132.851	151.187	161.783	201.062	167.272	1.982.377	23,45 %
Runes	278.000	331.303	365.834	304.453	299.966	252.501	186.234	174.156	208.096	270.903	293.911	278.970	3.244.327	38,38 %
Poda i jardineria	81.985	117.994	122.296	103.822	120.913	122.113	113.353	95.961	87.696	93.395	77.714	100.094	1.237.336	14,64 %
Vidre Pla	7.170	7.175	8.721	7.558	11.127	8.939	7.741	8.265	5.421	6.186	12.648	7.252	98.202	1,16 %
Ferralla	37.192	48.985	48.154	45.405	48.651	46.226	40.345	34.029	35.334	38.896	42.819	34.912	500.947	5,93 %
Fusta	2.115	2.515	4.000	3.012	4.314	3.040	6.390	3.586	7.010	6.030	5.772	3.147	50.931	0,60 %
Altres residus valoritzables	1.900	2.767	2.849	2.629	2.623	3.065	3.278	2.435	2.465	2.806	2.921	2.554	32.291	0,38 %
Tèxtil	281	455	127	39	212	250	560	643	77	307	382	327	3.659	0,04 %
Poliestirè expandit	3	8	8	6	3	4	1	4	6	6	2	4	53	0,00 %
Pneumàtics	3.297	4.615	4.571	3.773	3.767	3.593	4.050	4.278	4.295	5.673	3.776	4.438	50.126	0,59 %
Paper i cartró	3.398	3.352	2.358	1.874	2.805	3.744	3.754	2.620	2.761	3.894	3.127	4.324	38.011	0,45 %
Envasos de vidre	30	40	20	38	8	440		767			460		1.803	0,02 %
Envasos lleugers	2.176	1.934	2.046	1.082	2.280	1.453	2.618	2.002	1.840	1.788	1.706	1.281	22.207	0,26 %
Residus especials líquids	322	473	435	758	413	339	265	762	479	330	288	217	5.079	0,06 %
Residus especials sòlids	3.503	4.672	4.140	3.949	5.149	3.656	3.085	4.076	3.146	3.700	2.873	3.974	45.924	0,54 %
Residus especials envasos	417	554	427	327	270	261	419	500	370	323	251	228	4.348	0,05 %
Olis Minerals	1.551	1.380	1.765	1.814	2.646	981	1.454	1.030	1.674	1.171	1.395	1.468	18.329	0,22 %
Oil Vegetal	230	202	238	271	402	274	197	428	305	306	457	216	3.526	0,04 %
Bateries de Plom	1.498	938	1.110	816	1.096	1.206	1.153	941	1.296	1.185	1.442	1.091	13.771	0,16 %
Altres bateries	27	15	43	55	46	81	50	16	13	11	39	31	427	0,01 %
Radiografies	0	1	2	5	2	4		2	7	6	1		30	0,00 %
Piles	253	725	222	235	235	265	210	348	318	356	196	214	3.577	0,04 %
Fluorescents i bombetes	360	312	134	167	151	141	113	170	251	160	118	125	2.202	0,03 %
Tuberries i Caixes de plàstic	553	890	525	200	411	157	231	225	345	564	319	52	4.472	0,05 %
CDs, DVDs, vinils i cintes	174	387	129	197	144	195	275	164	85	79	234	480	2.541	0,03 %
Palets	840	785	1.430	2.745	3.520	2.985	3.022	2.235	1.910	2.089	2.533	1.615	25.709	0,30 %
Mobiliari de plàstic	553	656	812	538	1.408	712	850	355	365	1.015	2.615	3.110	12.989	0,15 %
Extintors	26	30	6	28	46	49	39	14	31	38	28	52	385	0,00 %
Càpsules cafè	6	10	28	28	39	36	23	169	20	24	51	118	552	0,01 %
Botelles de càmping gas	28	18	14	10	30	6	2	8	14	8	8	2	148	0,00 %
Bengales							70	174	16	46	66	36	408	0,00 %
Residus amb amiant	453	253	233	3.988	3.277	142	2.784	3.079	3.174	3.502	3.747	3.041	27.673	0,33 %
TOTALS	645.558	786.124	836.223	719.647	790.675	731.098	632.560	571.708	595.468	689.909	746.214	707.585	8.452.769	100 %

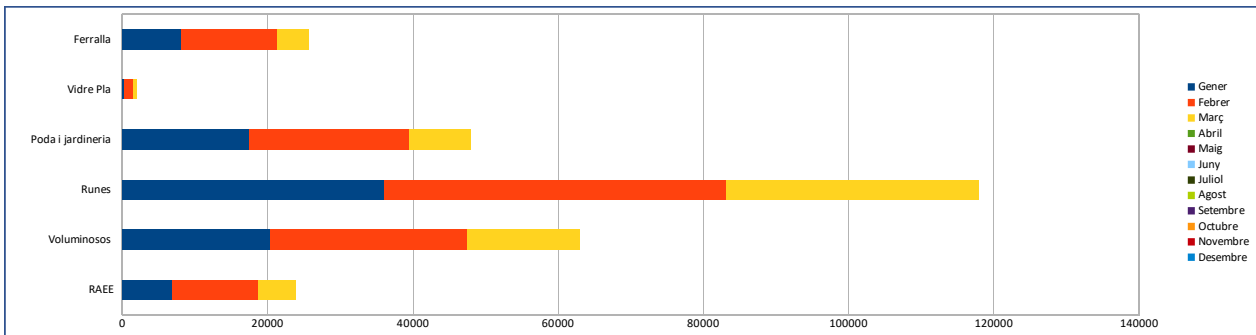
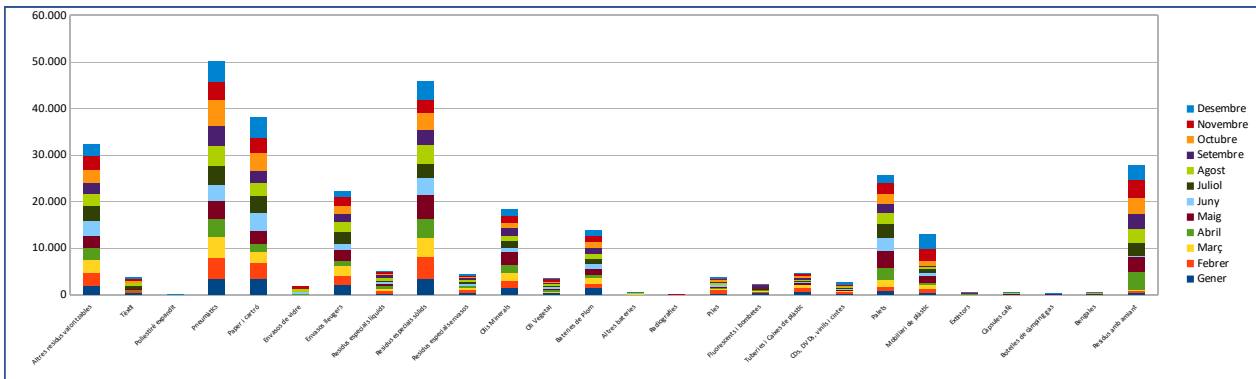

ENTRADES PER HORARI A LAS DEIXALLERIES 2021

Deixalleria	Horari	Gener	Febrer	Març	Abril	Maig	Juny	Juliol	Agost	Setembre	Octubre	Novembre	Desembre	Total	%
Can Sançó	H. Matí	575	646	766	571	728	770	674	635	637	665	625	611	7903	61,66%
	H. Tarda	330	424	459	405	490	494	432	360	394	381	376	369	4914	38,34%
Ca Na Palava	H. Matí	308	320	345	336	351	345	329	352	294	322	354	322	3978	60,71%
	H. Tarda	153	225	278	231	238	248	211	189	253	199	173	176	2574	39,29%
Can Guerso	H. Matí	661	796	709	680	743	673	729	641	585	628	591	748	8184	58,13%
	H. Tarda	498	591	589	520	608	507	461	425	377	423	459	437	5895	41,87%
Cor de Jesus	H. Matí	495	586	653	576	592	592	574	528	538	568	553	532	6787	62,43%
	H. Tarda	313	387	469	356	365	382	339	293	310	263	319	289	4085	37,57%
Cala de Bou	H. Matí	444	570	541	548	597	546	604	559	477	563	530	510	6489	62,36%
	H. Tarda	254	289	362	356	355	391	317	290	325	343	329	306	3917	37,64%
Ses Païsses	H. Matí	310	306	331	341	370	366	353	300	247	272	343	327	3866	59,49%
	H. Tarda	162	244	235	247	282	248	199	175	210	239	214	178	2633	40,51%
D. Mòbils	-	253	271	263	221	226	236	234	153	204	202	106	197	2566	100,00%

63.791

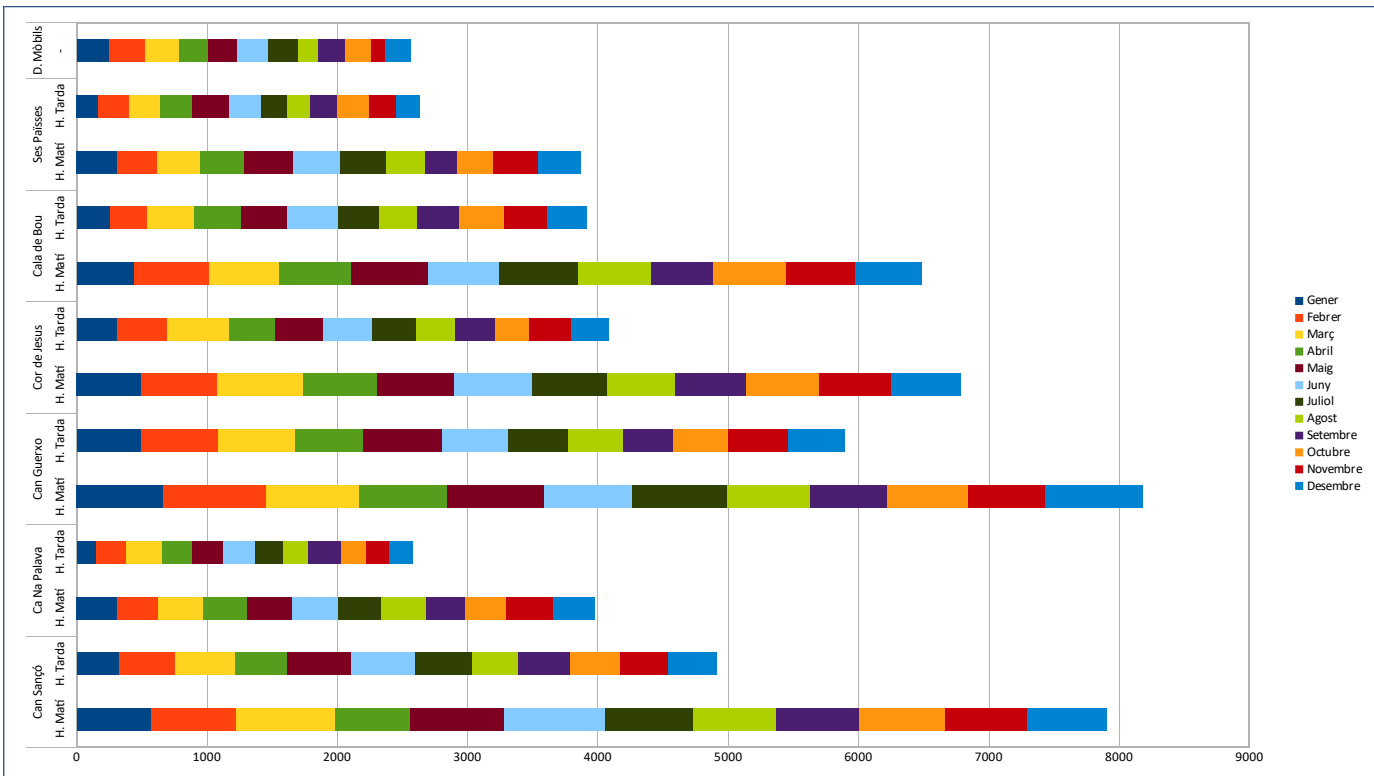

ENTRADES PER DIA DE LA SETMANA A LES DEIXALLERIES - 2021

Deixalleria	Dia	Gener	Febrer	Març	Abril	Maig	Juny	Juliol	Agost	Setembre	Octubre	Novembre	Desembre	Total
Can Sançó	Dilluns	175	176	212	138	226	157	160	179	152	178	179	154	2086
	Dimarts	149	191	208	176	192	228	169	193	170	144	206	127	2153
	Dimecres	128	155	258	175	196	252	186	176	189	185	192	195	2287
	Dijous	152	183	214	160	192	189	193	141	208	182	147	180	2141
	Divendres	135	173	160	198	176	197	199	134	156	160	131	173	1992
	Dissabte	123	139	130	97	167	172	156	115	112	143	111	107	1572
	Diumenge	43	54	43	32	69	69	43	57	44	55	35	44	588
Ca Na Palava	Dilluns	84	82	111	82	130	91	96	111	89	88	88	75	1127
	Dimarts	72	89	100	100	86	115	94	115	81	72	124	70	1118
	Dimecres	57	86	137	99	112	127	88	92	114	111	104	111	1238
	Dijous	100	99	97	99	113	107	90	69	112	92	65	124	1167
	Divendres	81	116	92	103	84	94	102	96	97	95	88	73	1121
	Dissabte	67	73	79	84	64	59	70	58	54	64	57	45	774
	Diumenge			7								1		8
Can Guerxo	Dilluns	59	208	211	130	273	162	179	230	146	162	172	159	2091
	Dimarts	164	214	222	202	201	221	170	184	158	157	204	197	2294
	Dimecres	188	235	283	215	189	236	196	170	208	177	156	193	2446
	Dijous	172	205	193	208	202	163	209	149	189	144	182	241	2257
	Divendres	170	215	183	195	193	168	196	159	111	204	146	209	2149
	Dissabte	212	233	169	174	189	171	169	117	101	152	142	136	1965
	Diumenge	59	77	37	76	104	59	72	57	49	55	48	50	743
Cor de Jesus	Dilluns	139	163	178	114	186	147	147	174	127	120	129	110	1734
	Dimarts	128	169	232	161	138	200	139	164	132	116	209	118	1906
	Dimecres	133	148	276	188	144	201	151	148	193	165	140	122	2009
	Dijous	135	167	154	149	161	161	167	123	158	154	151	183	1863
	Divendres	141	186	156	183	154	148	168	119	125	161	120	183	1844
	Dissabte	101	100	93	96	114	85	118	67	81	87	91	84	1117
	Diumenge	31	41	33	41	60	32	23	26	32	28	34	21	402
Cala de Bou	Dilluns	109	130	161	109	178	158	135	151	148	147	134	109	1669
	Dimarts	127	140	151	172	145	170	140	170	111	140	188	108	1762
	Dimecres	89	144	191	127	157	178	128	123	147	154	131	177	1746
	Dijous	96	139	128	155	129	130	156	123	172	128	144	162	1662
	Divendres	106	114	119	146	150	128	170	134	97	169	119	122	1574
	Dissabte	136	148	106	148	138	129	144	90	93	121	97	85	1435
	Diumenge	35	46	47	47	55	44	48	58	34	47	46	53	560
Ses Païsses	Dilluns	88	90	90	116	146	100	87	126	60	90	98	64	1155
	Dimarts	71	109	90	108	105	126	91	73	82	78	121	71	1125
	Dimecres	65	78	121	107	124	117	81	85	100	73	84	107	1142
	Dijous	62	81	102	102	96	87	106	52	82	72	88	117	1047
	Divendres	69	94	81	79	89	109	89	70	61	89	95	84	1009
	Dissabte	117	98	82	76	92	75	98	69	72	109	71	62	1021
	Diumenge													
D. Mòbil 2	Dilluns	14	10	8	9	10	5	6	3	3	3	18	4	93
	Dimarts	10	22	6	3	9	13	1	4	7	4	23	9	111
	Dimecres	6	8	33	27	30	37	18	15	26	29	6	31	266
	Dijous	46	56	12	14	24	14	20	8	12	10	60	11	287
	Divendres	9	11	8	12	4	9	10	6	4	21	10	2	106
	Dissabte	27	28	34	35	30	23	29	18	27	25	24	16	316
	Diumenge					1								
D. Mòbil 1	Dilluns	7	9	11	7	13	7	12	10	9	7	3	12	107
	Dimarts	6	1	16	20	18	30	18	28	25	10	11	12	195
	Dimecres	38	35	13	8	15	9	17	11	5	13	10	10	184
	Dijous	25	28	84	54	38	51	63	32	56	30	13	71	545
	Divendres	10	14	9	10	7	9	10	3	4	14	7	4	101
	Dissabte	55	49	29	22	27	29	30	15	26	36	26	15	359
	Diumenge													

63.769

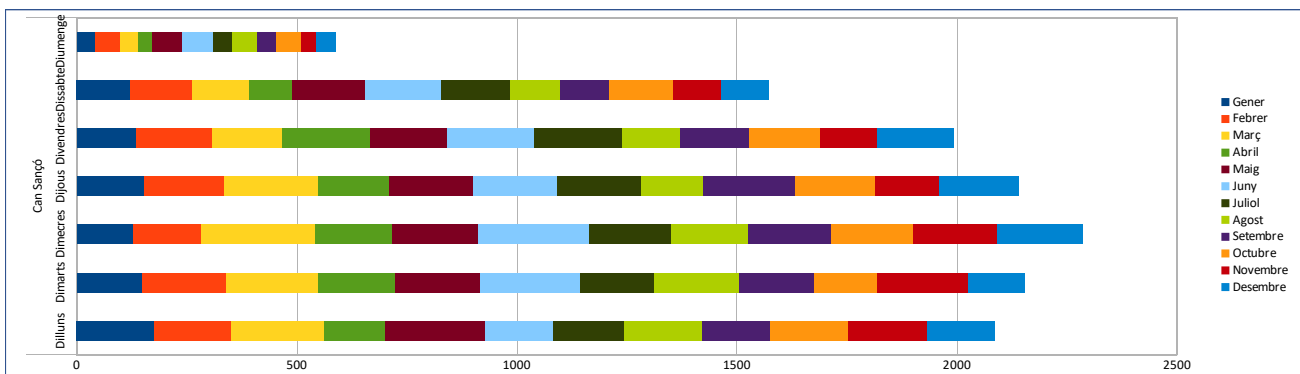



ENTRADES PER MUNICIPI A LES DEIXALLERIES 2021

Deixalleria	Població	Gener	Febrer	Març	Abril	Maig	Juny	Juliol	Agost	Setembre	Octubre	Novembre	Desembre	Total
Can Sançó	EIVISSA	46	50	83	38	69	80	65	76	66	48	60	79	760
	SANT ANTONI	29	27	30	39	30	41	52	39	49	48	26	24	434
	SANT JOSEP	9	14	33	14	37	21	23	16	14	11	20	29	241
	SANTA EULARIA	795	952	1024	855	1042	1082	900	832	870	888	859	828	10.927
	SANT JOAN	19	24	20	16	20	14	19	12	11	23	21	8	207
Ca Na Palava	ALTRES	7	4	35	14	20	26	47	20	21	29	15	12	250
	EIVISSA	150	193	214	194	192	224	169	180	179	171	185	161	2.212
	SANT ANTONI	40	36	38	42	47	52	52	32	40	35	52	40	506
	SANT JOSEP	26	41	30	34	43	29	22	36	29	23	32	24	369
	SANTA EULARIA	211	228	281	264	273	237	254	245	264	244	214	235	2.950
Can Guerxo	SANT JOAN	19	30	41	23	18	37	27	35	29	33	31	25	348
	ALTRES	15	17	19	10	16	14	16	13	6	16	13	13	168
	EIVISSA	420	548	524	469	489	443	483	457	389	444	429	479	5.574
	SANT ANTONI	82	62	38	47	64	58	38	35	58	61	58	67	668
	SANT JOSEP	529	633	608	566	668	530	503	465	395	458	449	540	6.344
Cor de Jesus	SANTA EULARIA	60	74	81	79	97	115	127	81	92	69	84	69	1.028
	SANT JOAN	15	12	4	8	4	7	6	8	10	4	11	5	94
	ALTRES	53	58	43	31	29	27	34	20	18	15	19	25	372
	EIVISSA	454	536	589	485	491	529	479	454	450	439	517	439	5.862
	SANT ANTONI	153	161	214	173	155	182	157	112	165	172	166	166	1.976
Cala de Bou	SANT JOSEP	49	92	119	90	83	71	67	76	63	63	66	54	893
	SANTA EULARIA	136	173	170	158	200	177	183	152	153	127	93	136	1.858
	SANT JOAN	6	12	11	11	6	5	9	9	2	7	9	9	96
	ALTRES	10	10	19	15	22	10	18	18	15	23	23	17	190
	EIVISSA	63	54	57	85	67	55	81	61	49	80	66	72	790
Ses Païsses	SANT ANTONI	207	298	277	256	294	287	281	248	210	262	259	238	3.117
	SANT JOSEP	393	464	511	505	523	532	493	457	454	484	461	437	5.714
	SANTA EULARIA	22	27	48	38	46	41	36	47	47	39	30	37	458
	SANT JOAN	3	4	2	3	3	4	4	5	8	2	2	1	35
	ALTRES	10	14	10	18	19	19	26	31	34	41	41	31	294
D. Mòbils	EIVISSA	29	40	35	50	43	29	49	39	21	42	38	27	442
	SANT ANTONI	343	400	441	433	495	453	407	352	339	367	416	373	4.819
	SANT JOSEP	78	77	65	81	93	86	72	56	70	67	80	73	898
	SANTA EULARIA	18	21	14	13	20	36	14	13	18	27	15	18	227
	SANT JOAN	1	1	1	1	3	4	3	2	2	1	2	4	21
D. Mòbils	ALTRES	3	12	11	10	1	7	6	12	7	7	6	10	92
	EIVISSA	115	143	147	128	115	134	130	76	127	97	109	113	1.434
	SANT ANTONI	9	10	11	17	8	18	20	12	10	19	14	15	163
	SANT JOSEP	58	58	38	39	47	38	37	23	26	38	36	22	460
	SANTA EULARIA	49	33	30	19	25	24	35	22	24	25	29	36	351
D. Mòbils	SANT JOAN	18	16	18	14	26	16	7	16	12	16	13	8	180
	ALTRES	4	11	19	4	5	6	5	4	5	7	13	3	86

63.908

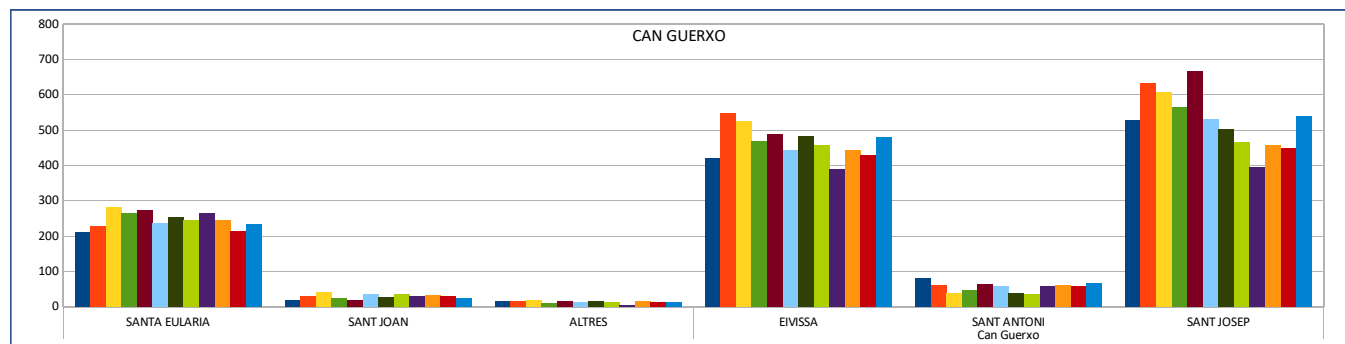
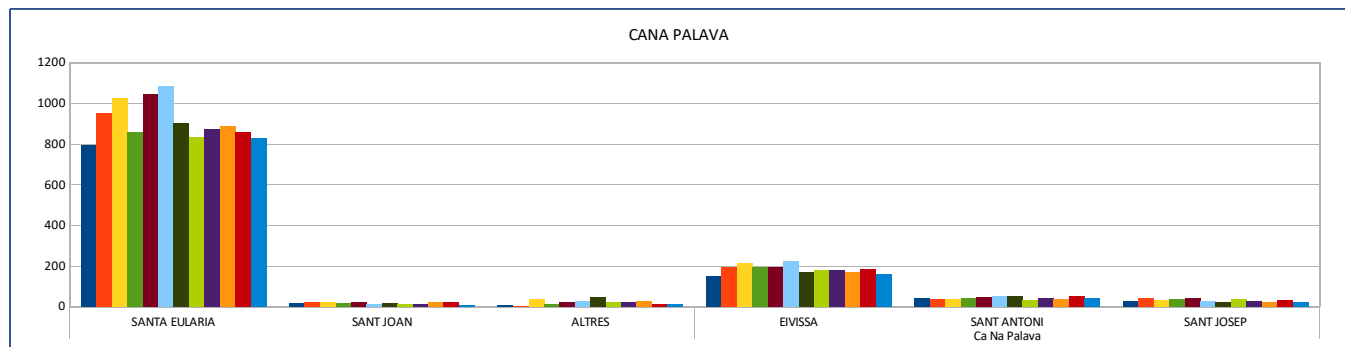

COR DE JESÚS

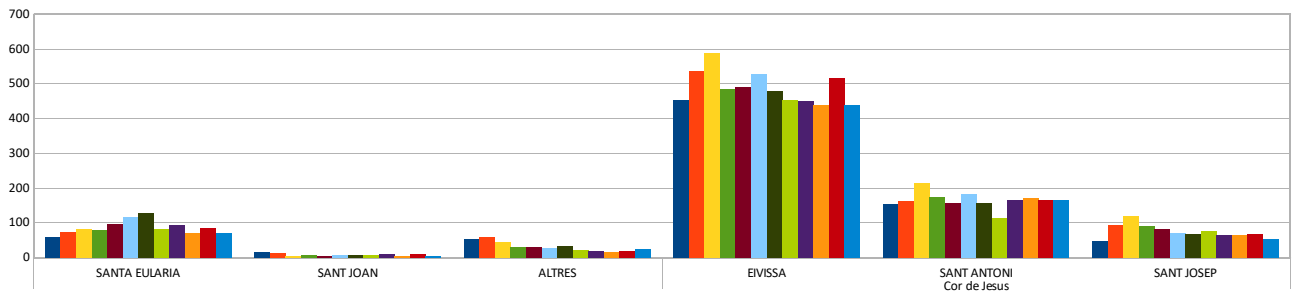

CALA DE BOU

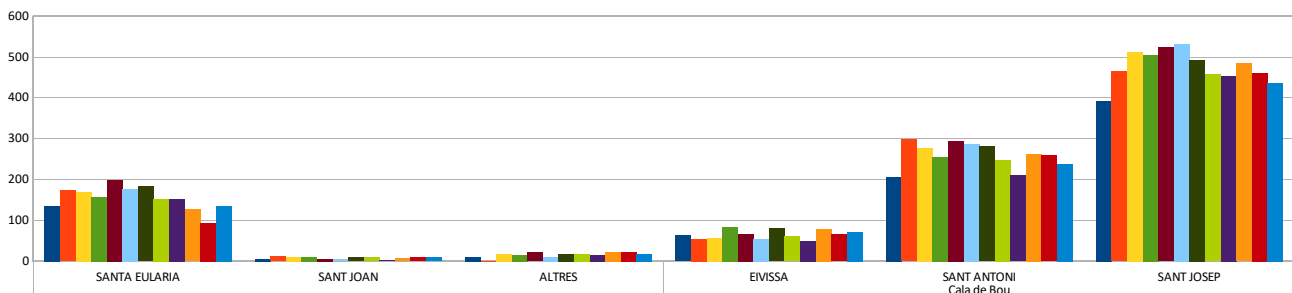

SES PAÏSSES

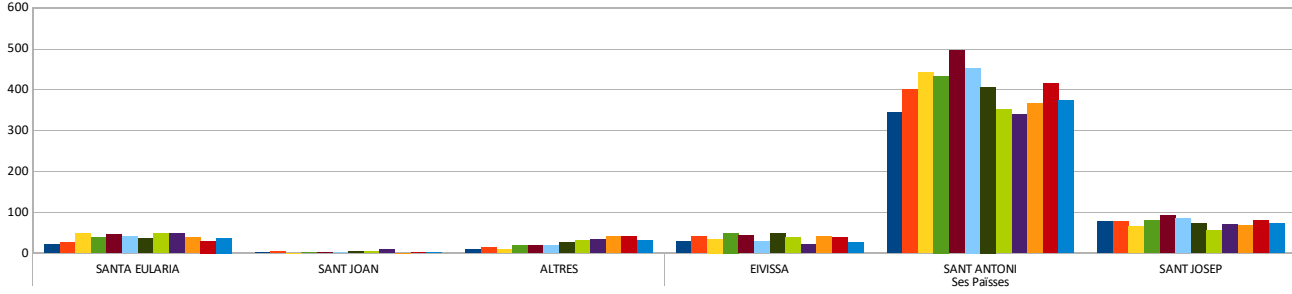

DEIX. MÒBILS

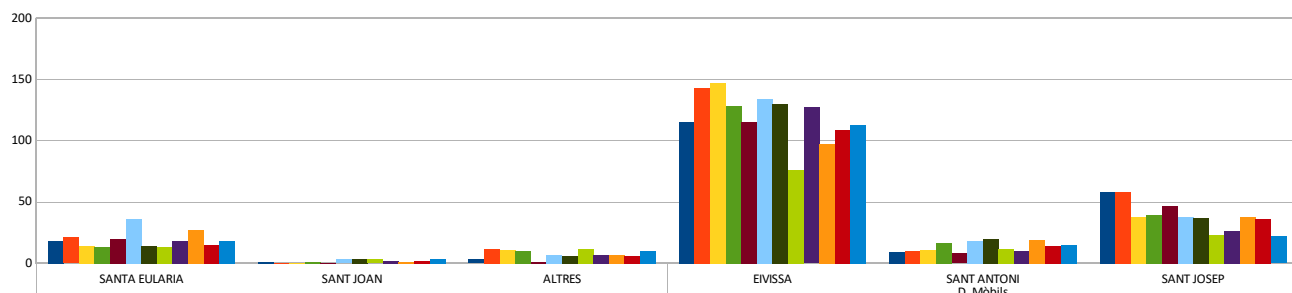

ENTRADES PER CODI POSTAL A LES DEIXALLERIES 2021															
Deixalleria	Municipi	Gener	Febrer	Març	Abril	Maig	Juny	Juliol	Agost	Setembre	Octubre	Novembre	Desembre	Total	%
Total Deixalleries	EIVISSA	1.277	1.564	1.650	1.449	1.466	1.494	1.456	1.343	1.154	1.321	1.404	1.370	16.948	26,67 %
	SANT ANTONI	866	987	1.049	1.007	1.093	1.091	1.007	830	871	964	991	923	11.679	18,38 %
	SANT JOSEP	1.139	1.380	1.404	1.329	1.494	1.307	1.217	1.129	1.051	1.144	1.144	1.179	14.917	23,48 %
	SANTA EULÀRIA	1.291	1.322	1.665	1.427	1.503	1.712	1.549	1.392	1.468	1.419	1.324	1.359	17.431	27,43 %
	SANT JOAN	78	99	94	76	77	48	76	88	74	84	89	60	943	1,48 %
	ALTRES	105	307	138	100	112	109	152	118	106	138	130	111	1.626	2,56 %

63.544

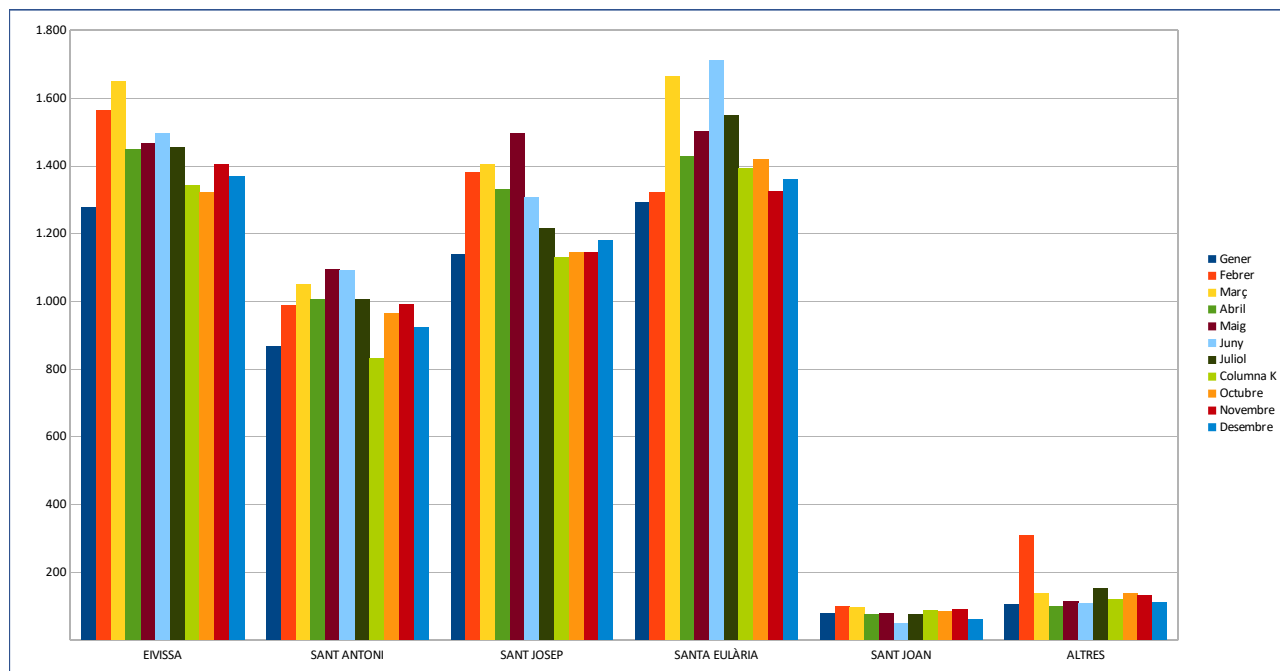

EIVISSA	07800
SANT ANTONI	07812 07816 07820 07828
SANT JOSEP	07817 07818 07829 07830 07839
SANTA EULÀRIA	07813 07814 07819 07840 07849 07850
SANT JOAN	07810 07811 07815